



**საქართველოს სტატისტიკის ეროვნული
სამსახური**

NATIONAL STATISTICS OFFICE OF GEORGIA

დემოგრაფიული ვითარება საქართველოში

DEMOGRAPHIC SITUATION IN GEORGIA

**სტატისტიკური კრებული
STATISTICAL ABSTRACT**

დემოგრაფიული ვითარება საქართველოში
სტატისტიკური კრებული
Demographic Situation in Georgia
Statistical Abstract

რედაქტორი

Editor

ცეკვავა თენგიზ

Tsekvava Tengiz

პასუხისმგებელი გამოცემაზე

Responsible for the edition

შავიშვილი პაატა

Shavishvili Paata

კრებულის მომზადებაში მონაწილეობდნენ

Following persons worked for the edition

გაბლია ირმა

Gablia Irma

გაგუა ნათელა

Gagua Natela

გამყრელიძე რუსუდანი

Gamkrelidze Rusudani

კოპალეიშვილი ნატალია

Kopaleishvili Natalia

კუსრაშვილი ელიკო

Kusrashvili Eliko

მარუაშვილი ელენე

Maruashvili Elene

სხირტლაძე მანანა

Skhirtladze Manana

ქველაძე ნათელა

Kveladze Natela

წიკლაური შორენა

Tsiklauri Shorena

© საქართველოს სტატისტიკის ეროვნული სამსახური
National Statistics Office of Georgia

საქართველო, 0180, თბილისი, ცოტნე დადიანის №30
30, Tsothe Dadiani str., 0180, Tbilisi, Georgia

ტელ./Phone: (995 32) 236 72 10 (601)

ფაქსი/Fax: (995 32) 236 72 13

ელ. ფოსტა/Email: info@geostat.ge

ვებ გვერდი/Website: www.geostat.ge

სარჩევი
Contents

მოსახლეობა/Population	6
საქართველოს მოსახლეობის რიცხოვნობა.....	6
Number of population of Georgia	6
მოსახლეობის რიცხოვნობა სქესისა და ცალკეული ასაკობრივი ჯგუფების მიხედვით.....	10
Population by sex and age groups	10
მოსახლეობის რიცხოვნობა მუნიციპალიტეტების ჭრილში	13
Number of population by municipalities.....	13
ბუნებრივი მოძრაობის ზოგადი მონაცემები	20
Summary vital statistics.....	20
ძირითადი დემოგრაფიული მონაცემები/Summary vital statistics	20
დაბადება/Births	21
ცოცხლად დაბადებულთა რიცხოვნობა	21
Live births.....	21
ცოცხლად დაბადებულთა რიცხოვნობა დედის ასაკის მიხედვით.....	22
Live births by age of mother	22
შობადობის კოეფიციენტები	23
Fertility rates.....	23
ცოცხლად დაბადებულთა რიცხოვნობა სქესის მიხედვით.....	24
Live births by sex	24
ცოცხლად დაბადებულთა რიცხოვნობა დაბადების რიგითობის მიხედვით.....	25
Live births by birth order.....	25
რეგისტრირებულ და არარეგისტრირებულ ქორწინებაში ცოცხლად დაბადებულთა რიცხოვნობა.....	26
Live births by marital status	26
ცოცხლად დაბადებულთა რიცხოვნობა თვეების მიხედვით.....	27
Live births by months.....	27
ცოცხლად დაბადებულთა რიცხოვნობა მუნიციპალიტეტების ჭრილში.....	28
Live births by municipalities.....	28
მკვდრადშობილთა რიცხოვნობა	35
Stillbirths	35
გარდაცვალება/Deaths.....	36
გარდაცვლილთა რიცხოვნობა.....	36
Deaths	36
გარდაცვლილთა რიცხოვნობა სქესისა და ასაკის მიხედვით.....	37
Deaths by sex and age	37

მოკვდაობის კოეფიციენტები სქესისა და ასაკის მიხედვით.....	40
Mortality rates by sex and age	40
გარდაცვლილთა რიცხოვნობა თვეების მიხედვით	42
Deaths by months	42
გარდაცვლილთა რიცხოვნობა მუნიციპალიტეტების ჭრილში	43
Deaths by municipalities	43
დაავადებათა ძირითადი კლასები - ავადმყოფობათა და ჯანმრთელობასთან დაკავშირებული პრობლემების საერთაშორისო სტატისტიკური კლასიფიკატორის (დსკ-10) მიხედვით.....	50
International Classification of Diseases (10th revision).....	50
გარდაცვლილთა რიცხოვნობა სქესისა და სიკვდილის მიზეზების მიხედვით *	51
Deaths by sex and cause of death	51
მოკვდაობის კოეფიციენტები სიკვდილის მიზეზებისა და სქესის მიხედვით.....	54
Mortality rates by cause of death and sex	54
1 წლამდე ასაკის გარდაცვლილ ბავშვთა რიცხოვნობა	56
Infant mortality by urban and rural area	56
1 წლამდე ასაკის გარდაცვლილ ბავშვთა რიცხოვნობა სქესის მიხედვით	57
Infant mortality by sex	57
1 წლამდე ასაკის გარდაცვლილ ბავშვთა რიცხოვნობა ასაკისა და სქესის მიხედვით.....	58
Infant mortality by age and sex	58
5 წლამდე ასაკის გარდაცვლილ ბავშვთა რიცხოვნობა.....	61
Under-five mortality	61
ბუნებრივი მატება/ Natural Increase	62
ბუნებრივი მატება მუნიციპალიტეტების ჭრილში	62
Natural Increase by municipalities	62
ქორწინება/Marriages.....	69
რეგისტრირებულ ქორწინებათა რიცხვი	69
Registered Marriages	69
დაქორწინებულები ასაკისა და სქესის მიხედვით - ყველა ქორწინება.....	70
Marriages by age and sex - total	70
დაქორწინებულები ასაკისა და სქესის მიხედვით (პროცენტობით საერთო რიცხოვნობასთან) - ყველა ქორწინება	71
Marriages by age and sex (percent) - total	71
დაქორწინებულები ასაკისა და სქესის მიხედვით - პირველი ქორწინება	72
Marriages by age and sex - First marriage	72
დაქორწინებულები ასაკისა და სქესის მიხედვით (პროცენტობით საერთო რიცხოვნობასთან) - პირველი ქორწინება.....	73
Marriages by age and sex (percent) - First marriage.....	73

დაქორწინებულები ასაკისა და სქესის მიხედვით - განმეორებითი ქორწინება.....	74
Marriages by age and sex - second and next marriages.....	74
დაქორწინებულები ასაკისა და სქესის მიხედვით (პროცენტობით საერთო რიცხოვნობასთან) – განმეორებითი ქორწინება.....	75
Marriages by age and sex (percent) - second and next marriages.....	75
დაქორწინებულები სქესისა და ქორწინებითი სტატუსის მიხედვით.....	76
Marriages by sex and marital status	76
რეგისტრირებულ ქორწინებათა რიცხვი თვეების მიხედვით.....	77
Marriages by months of registration	77
რეგისტრირებულ ქორწინებათა რიცხვი მუნიციპალიტეტების ჭრილში.....	78
Marriages by municipalities	78
განქორწინება /Divorces	85
განქორწინებათა რიცხვი.....	85
Divorces	85
განქორწინებულები ასაკისა და სქესის მიხედვით	86
Divorces by age and sex.....	86
განქორწინებულთა განაწილება ასაკისა და სქესის მიხედვით (პროცენტობით საერთო რიცხოვნობასთან).....	87
Divorces by age and sex (percent).....	87
განქორწინებათა რიცხვი ქორწინების ხანგრძლივობის მიხედვით.....	88
Divorces by duration of marriage	88
განქორწინებათა რიცხვი საერთო ბავშვების რაოდენობის მიხედვით.....	89
Divorces by total number of children.....	89
განქორწინებათა რიცხვი თვეების მიხედვით	90
Divorces by months of registration	90
განქორწინებათა რიცხვი მუნიციპალიტეტების ჭრილში	91
Divorces by municipalities	91
სიცოცხლის მოსალოდნელი ხანგრძლივობა დაბადებისას/Life expectancy at birth.....	98
სიცოცხლის მოსალოდნელი ხანგრძლივობა 65 წლის ასაკში სქესის მიხედვით.....	99
Life expectancy at age 65 by sex	99
გარე მიგრაციის სალდო.....	100
Net migration	100

საქართველოს მოსახლეობის რიცხოვნობა
(წლის დასაწყისისათვის)
Number of population of Georgia
(At the beginning of the year)

წლები Years	მთელი მოსახლეობა, ათასი კაცი Total population, thsd.	მათ შორის: Of which:		პროცენტობით მთელ მოსახლეობასთან In percentage to total population	
		ქალაქის Urban	სოფლის Rural	ქალაქის Urban	სოფლის Rural
1939 *	3 540.0	1 066.2	2 473.8	30.1	69.9
1959 *	4 044.0	1 712.9	2 331.1	42.4	57.6
1970 *	4 686.4	2 239.8	2 446.6	47.8	52.2
1979 *	5 014.8	2 600.5	2 414.3	51.9	48.1
1989 *	5 443.4	3 035.8	2 407.6	55.8	44.2
2002 *	4 355.7	2 282.3	2 073.4	52.4	47.6
2003	4 342.6	2 266.8	2 075.8	52.2	47.8
2004	4 315.2	2 252.5	2 062.7	52.2	47.8
2005	4 321.5	2 257.5	2 064.0	52.2	47.8
2006	4 401.3	2 310.4	2 090.9	52.5	47.5
2007	4 394.7	2 308.9	2 085.8	52.5	47.5
2008	4 382.1	2 303.8	2 078.3	52.6	47.4
2009	4 385.4	2 309.1	2 076.3	52.7	47.3
2010	4 436.4	2 350.5	2 085.9	53.0	47.0
2011	4 469.2	2 371.3	2 097.9	53.1	46.9
2012	4 497.6	2 391.7	2 105.9	53.2	46.8
2013	4 483.8	2 410.8	2 073.0	53.8	46.2
2014	4 490.5	2 411.7	2 078.8	53.7	46.3
2015	3 729.5	2 140.4	1 589.1	57.4	42.6

* მოსახლეობის აღწერის მიხედვით
* Population census data

საქართველოს მოსახლეობის რიცხოვნობა
(წლის დასაწყისისათვის)
Number of population
(at the beginning of the year)

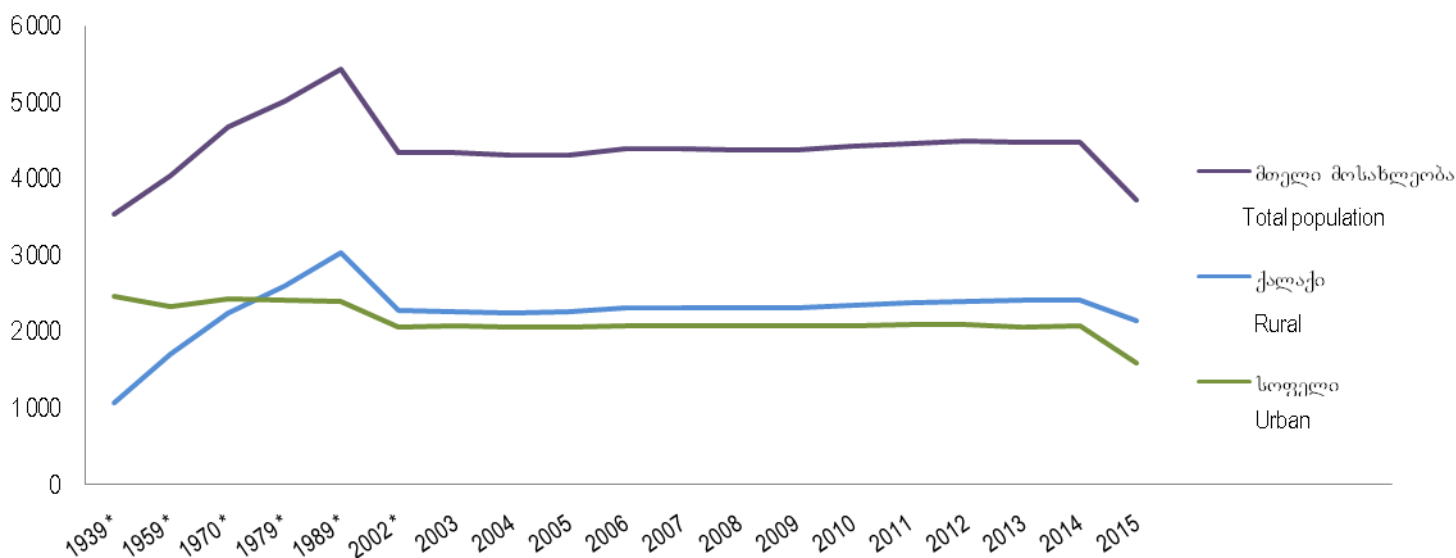

მოსახლეობის რიცხოვნობა სქესისა და ცალკეული ასაკობრივი ჯგუფების მიხედვით
 (წლის დასაწყისისათვის; ათასი კაცი)
Population by sex and age groups
 (At the beginning of the year; thsd.)

ასაკი (წლებში) Age (in years)	ორივე სქესი Both sexes	მათ შორის: Of which:		ორივე სქესი Both sexes	მათ შორის: Of which:		ორივე სქესი Both sexes	მათ შორის: Of which:	
		მამაკაცები Males	ქალები Females		მამაკაცები Males	ქალები Females		მამაკაცები Males	ქალები Females
		1990			1995			2000	
0-4	456.2	233.4	222.8	332.2	171.9	160.3	258.0	135.1	122.9
5-9	436.9	222.5	214.4	362.2	185.1	177.1	311.5	159.8	151.7
10-14	435.8	221.8	214.0	395.5	201.0	194.5	374.0	189.7	184.3
15-19	422.8	219.0	203.8	382.7	195.6	187.1	361.0	182.2	178.8
20-24	414.6	204.0	210.6	364.0	179.8	184.2	333.1	165.2	167.9
25-29	462.5	223.8	238.7	379.1	184.0	195.1	321.6	156.7	164.9
30-34	414.7	200.2	214.5	350.6	169.0	181.6	308.3	148.4	159.9
35-39	366.9	176.3	190.6	338.8	161.1	177.7	325.8	153.4	172.4
40-44	278.8	133.0	145.8	300.2	142.1	158.1	330.0	155.3	174.7
45-49	297.7	139.3	158.4	289.9	135.5	154.4	288.0	134.3	153.7
50-54	343.7	162.7	181.0	289.8	135.9	153.9	253.9	117.9	136.0
55-59	296.1	137.0	159.1	217.1	99.4	117.7	159.4	72.0	87.4
60-64	300.4	131.3	169.1	274.0	119.0	155.0	260.2	112.3	147.9
65-69	168.7	62.1	106.6	182.6	73.7	108.9	199.3	85.3	114.0
70-74	131.7	43.8	87.9	151.4	57.4	94.0	172.1	70.2	101.9
75-79	103.6	34.1	69.5	102.4	34.6	67.8	104.4	36.0	68.4
80-84	56.0	17.4	38.6	48.9	14.2	34.7	44.6	12.0	32.6
85+	37.3	10.3	27.0	32.8	8.4	24.4	30.0	7.0	23.0
ს უ ლ All ages	5 424.4	2 572.0	2 852.4	4 794.2	2 267.7	2 526.5	4 435.2	2 092.8	2 342.4
-15	1 328.9	677.7	651.2	1 089.9	558.0	531.9	943.5	484.6	458.9
15-64	3 598.2	1 726.6	1 871.6	3 186.2	1 521.4	1 664.8	2 941.3	1 397.7	1 543.6
65+	497.3	167.7	329.6	518.1	188.3	329.8	550.4	210.5	339.9
		2005		2006		2007			
0-4	228.0	119.9	108.1	230.8	121.5	109.3	232.2	122.4	109.8
5-9	267.3	139.5	127.8	256.0	134.2	121.8	243.7	127.8	115.9
10-14	338.8	172.2	166.6	323.1	165.0	158.1	303.2	155.8	147.4
15-19	360.8	182.2	178.6	368.9	187.0	181.9	370.4	187.8	182.6
20-24	338.5	169.4	169.1	353.7	177.8	175.9	357.9	180.1	177.8
25-29	312.8	153.4	159.4	324.9	160.8	164.1	328.0	162.8	165.2
30-34	301.1	145.0	156.1	310.7	151.7	159.0	310.7	151.3	159.4
35-39	290.6	136.8	153.8	299.4	143.0	156.4	299.3	143.5	155.8
40-44	335.9	156.1	179.8	333.4	155.7	177.7	320.1	149.4	170.7
45-49	304.1	141.0	163.1	322.4	150.2	172.2	329.4	153.3	176.1
50-54	265.5	121.9	143.6	271.9	125.5	146.4	279.6	128.3	151.3
55-59	200.2	91.1	109.1	224.9	102.1	122.8	236.8	107.4	129.4
60-64	172.9	74.5	98.4	150.2	65.1	85.1	140.0	61.3	78.7
65-69	228.4	95.7	132.7	237.0	98.8	138.2	233.3	96.9	136.4
70-74	165.2	68.3	96.9	163.1	67.8	95.3	172.5	70.7	101.8
75-79	128.1	47.9	80.2	136.4	51.7	84.7	134.1	51.5	82.6
80-84	55.8	16.2	39.6	61.3	18.8	42.5	68.9	21.8	47.1
85+	27.5	5.6	21.9	33.2	7.2	26.0	34.6	7.4	27.2
ს უ ლ All ages	4 321.5	2 036.7	2 284.8	4 401.3	2 083.9	2 317.4	4 394.7	2 079.5	2 315.2
-15	834.1	431.6	402.5	809.9	420.7	389.2	779.1	406.0	373.1
15-64	2 882.4	1 371.4	1 511.0	2 960.4	1 418.9	1 541.5	2 972.2	1 425.2	1 547.0
65+	605.0	233.7	371.3	631.0	244.3	386.7	643.4	248.3	395.1

მოსახლეობა /Population

ასაკი (წლებში) Age (in years)	ორივე სქესი Both sexes	მათ შორის: Of which:		ორივე სქესი Both sexes	მათ შორის: Of which:		ორივე სქესი Both sexes	მათ შორის: Of which:	
		მამაკაცები Males	ქალები Females		მამაკაცები Males	ქალები Females		მამაკაცები Males	ქალები Females
2008									
0-4	234.8	124.0	110.8	245.0	131.1	113.9	259.3	137.7	121.6
5-9	235.1	123.9	111.2	229.4	121.0	108.4	228.7	120.5	108.2
10-14	285.1	147.7	137.4	275.2	143.3	131.9	268.5	140.5	128.0
15-19	366.5	185.9	180.6	355.2	180.5	174.7	341.4	174.1	167.3
20-24	359.8	182.0	177.8	360.7	182.4	178.3	363.7	184.0	179.7
25-29	330.9	165.3	165.6	333.4	167.0	166.4	342.6	172.2	170.4
30-34	309.7	152.0	157.7	311.9	153.1	158.8	318.0	156.7	161.3
35-39	300.5	144.6	155.9	298.9	144.1	154.8	307.3	149.4	157.9
40-44	306.4	144.0	162.4	298.0	140.4	157.6	294.8	139.5	155.3
45-49	334.5	155.4	179.1	335.0	155.3	179.7	337.1	156.4	180.7
50-54	281.0	129.3	151.7	291.7	134.0	157.7	301.4	139.2	162.2
55-59	246.7	111.7	135.0	251.0	113.5	137.5	259.7	117.8	141.9
60-64	148.2	66.2	82.0	169.7	75.6	94.1	192.0	85.7	106.3
65-69	211.7	86.7	125.0	179.8	73.6	106.2	153.8	62.7	91.1
70-74	179.9	73.5	106.4	191.6	77.1	114.5	200.5	80.1	120.4
75-79	136.7	52.5	84.2	129.6	50.0	79.6	129.0	49.7	79.3
80-84	76.9	25.6	51.3	88.9	30.2	58.7	91.4	31.9	59.5
85+	37.7	8.1	29.6	40.4	8.6	31.8	47.2	10.8	36.4
ს უ ლ All ages	4 382.1	2 078.4	2 303.7	4 385.4	2 080.8	2 304.6	4 436.4	2 108.9	2 327.5
-15	755.0	395.6	359.4	749.6	395.4	354.2	756.5	398.7	357.8
15-64	2 984.2	1 436.4	1 547.8	3 005.5	1 445.9	1 559.6	3 058.0	1 475.0	1 583.0
65+	642.9	246.4	396.5	630.3	239.5	390.8	621.9	235.2	386.7
2011									
0-4	275.4	145.5	129.9	286.0	150.8	135.2	293.6	154.5	139.1
5-9	229.7	121.2	108.5	232.0	122.5	109.5	234.7	123.9	110.8
10-14	254.3	133.6	120.7	243.1	128.0	115.1	234.6	123.7	110.9
15-19	322.2	165.0	157.2	303.6	156.5	147.1	283.6	146.7	136.9
20-24	368.2	186.6	181.6	372.0	188.6	183.4	364.4	183.9	180.5
25-29	352.2	177.4	174.8	359.3	181.2	178.1	359.8	181.3	178.5
30-34	323.0	159.8	163.2	329.3	163.7	165.6	332.2	165.6	166.6
35-39	310.3	151.6	158.7	314.5	153.8	160.7	312.9	154.0	158.9
40-44	296.8	141.3	155.5	301.2	144.5	156.7	303.0	146.1	156.9
45-49	328.5	152.1	176.4	318.9	148.0	170.9	305.6	143.1	162.5
50-54	315.2	145.8	169.4	325.0	150.5	174.5	330.1	152.6	177.5
55-59	262.5	119.3	143.2	271.4	123.0	148.4	273.4	124.6	148.8
60-64	214.3	95.3	119.0	225.4	100.0	125.4	235.2	103.9	131.3
65-69	132.0	54.0	78.0	124.8	52.0	72.8	135.0	57.9	77.1
70-74	206.8	81.9	124.9	202.5	79.4	123.1	181.4	69.3	112.1
75-79	126.7	49.2	77.5	136.0	52.4	83.6	142.9	55.1	87.8
80-84	97.3	34.6	62.7	92.8	33.4	59.4	94.2	33.8	60.4
85+	53.8	13.1	40.7	59.8	15.5	44.3	67.2	18.8	48.4
ს უ ლ All ages	4 469.2	2 127.3	2 341.9	4 497.6	2 143.8	2 353.8	4 483.8	2 138.8	2 345.0
-15	759.4	400.3	359.1	761.1	401.3	359.8	762.9	402.1	360.8
15-64	3 093.2	1 494.2	1 599.0	3 120.6	1 509.8	1 610.8	3 100.2	1 501.8	1 598.4
65+	616.6	232.8	383.8	615.9	232.7	383.2	620.7	234.9	385.8
2012									
0-4	275.4	145.5	129.9	286.0	150.8	135.2	293.6	154.5	139.1
5-9	229.7	121.2	108.5	232.0	122.5	109.5	234.7	123.9	110.8
10-14	254.3	133.6	120.7	243.1	128.0	115.1	234.6	123.7	110.9
15-19	322.2	165.0	157.2	303.6	156.5	147.1	283.6	146.7	136.9
20-24	368.2	186.6	181.6	372.0	188.6	183.4	364.4	183.9	180.5
25-29	352.2	177.4	174.8	359.3	181.2	178.1	359.8	181.3	178.5
30-34	323.0	159.8	163.2	329.3	163.7	165.6	332.2	165.6	166.6
35-39	310.3	151.6	158.7	314.5	153.8	160.7	312.9	154.0	158.9
40-44	296.8	141.3	155.5	301.2	144.5	156.7	303.0	146.1	156.9
45-49	328.5	152.1	176.4	318.9	148.0	170.9	305.6	143.1	162.5
50-54	315.2	145.8	169.4	325.0	150.5	174.5	330.1	152.6	177.5
55-59	262.5	119.3	143.2	271.4	123.0	148.4	273.4	124.6	148.8
60-64	214.3	95.3	119.0	225.4	100.0	125.4	235.2	103.9	131.3
65-69	132.0	54.0	78.0	124.8	52.0	72.8	135.0	57.9	77.1
70-74	206.8	81.9	124.9	202.5	79.4	123.1	181.4	69.3	112.1
75-79	126.7	49.2	77.5	136.0	52.4	83.6	142.9	55.1	87.8
80-84	97.3	34.6	62.7	92.8	33.4	59.4	94.2	33.8	60.4
85+	53.8	13.1	40.7	59.8	15.5	44.3	67.2	18.8	48.4
ს უ ლ All ages	4 469.2	2 127.3	2 341.9	4 497.6	2 143.8	2 353.8	4 483.8	2 138.8	2 345.0
-15	759.4	400.3	359.1	761.1	401.3	359.8	762.9	402.1	360.8
15-64	3 093.2	1 494.2	1 599.0	3 120.6	1 509.8	1 610.8	3 100.2	1 501.8	1 598.4
65+	616.6	232.8	383.8	615.9	232.7	383.2	620.7	234.9	385.8

	2014			2015		
0-4	295.5	153.0	142.5	256.8	132.9	123.9
5-9	244.8	131.0	113.8	202.6	108.4	94.2
10-14	229.1	120.9	108.2	189.7	100.1	89.6
15-19	273.1	142.2	130.9	226.1	117.7	108.4
20-24	350.4	177.7	172.7	290.1	147.1	143.0
25-29	360.1	181.6	178.5	298.1	150.3	147.8
30-34	334.9	167.3	167.6	277.2	138.4	138.8
35-39	315.6	154.9	160.7	261.3	128.2	133.1
40-44	303.3	146.4	156.9	251.1	121.2	129.9
45-49	299.0	140.2	158.8	247.5	116.0	131.5
50-54	332.1	152.8	179.3	274.9	126.5	148.4
55-59	285.3	129.8	155.5	236.2	107.4	128.8
60-64	240.2	106.1	134.1	198.8	87.8	111.0
65-69	156.9	67.3	89.6	129.9	55.7	74.2
70-74	153.1	58.3	94.8	126.7	48.2	78.5
75-79	153.5	58.2	95.3	127.1	48.2	78.9
80-84	87.3	31.3	56.0	72.3	25.9	46.4
85+	76.3	22.4	53.9	63.1	18.5	44.6
სულ All ages	4 490.5	2 141.4	2 349.1	3 729.5	1 778.5	1 951.0
-15	769.4	404.9	364.5	649.1	341.4	307.7
15-64	3 094.0	1 499.0	1 595.0	2 561.3	1 240.6	1 320.7
65+	627.1	237.5	389.6	519.1	196.5	322.6

მოსახლეობის სქესობრივ-ასაკობრივი პირამიდა (ათასი კაცი)
Age and sex pyramid (thsd.)
2000 და 2015 წლები
2000 and 2015 years

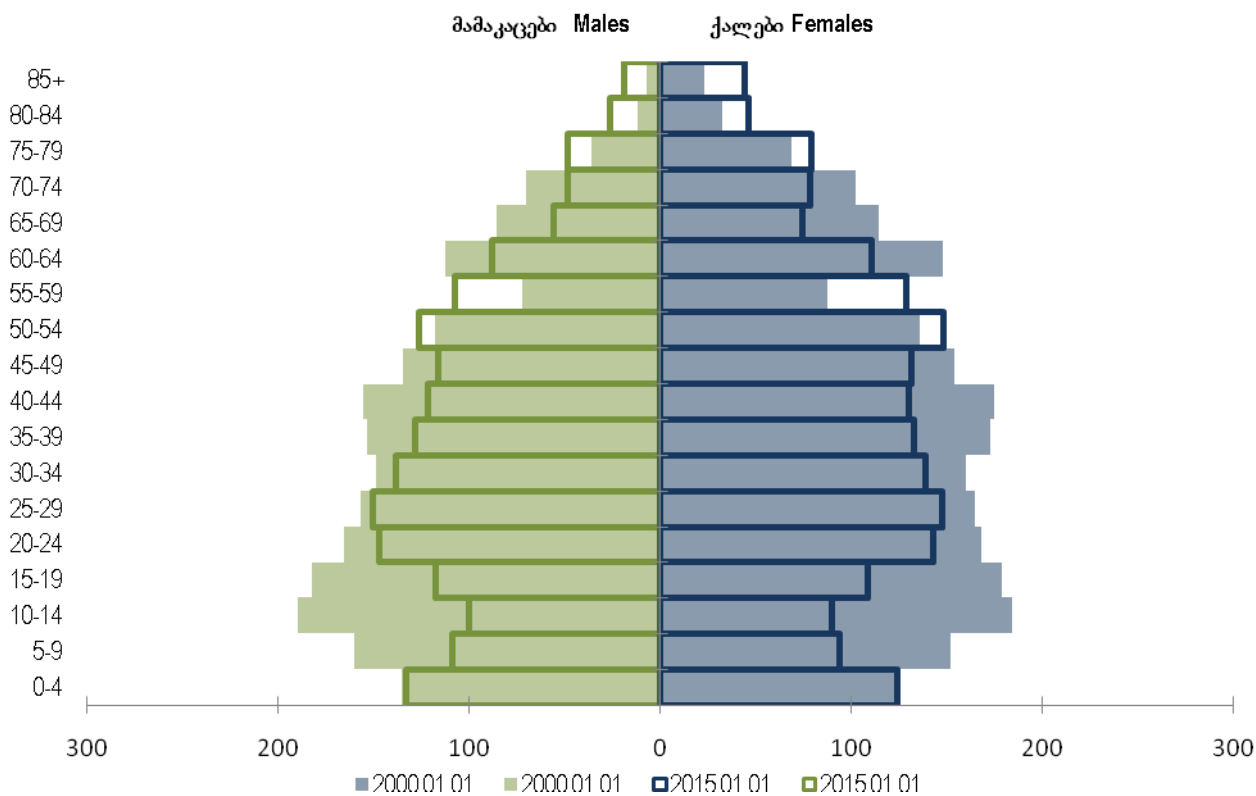

მოსახლეობის რიცხოვნობა სქესისა და ცალკეული ასაკობრივი ჯგუფების მიხედვით
 (წლის დასაწყისისთვის; პროცენტობით)
Population by sex and age groups
 (At the beginning of the year; percent)

ასაკი (წლებში) Age (in years)	ორივე სქესი Both sexes	მათ შორის: Of which:		ორივე სქესი Both sexes	მათ შორის: Of which:		ორივე სქესი Both sexes	მათ შორის: Of which:		
		მამაკაცები Males	ქალები Females		მამაკაცები Males	ქალები Females		მამაკაცები Males	ქალები Females	
		1990			1995			2000		
0-4	8.5	9.1	7.8	7.0	7.6	6.3	5.8	6.5	5.3	
5-9	8.1	8.7	7.5	7.6	8.2	7.0	7.0	7.6	6.5	
10-14	8.0	8.6	7.5	8.2	8.9	7.7	8.4	9.1	7.9	
15-19	7.8	8.5	7.1	8.0	8.6	7.4	8.1	8.7	7.6	
20-24	7.6	7.9	7.4	7.6	7.9	7.3	7.5	7.9	7.2	
25-29	8.5	8.7	8.4	7.9	8.1	7.7	7.3	7.5	7.0	
30-34	7.7	7.8	7.5	7.3	7.5	7.2	7.0	7.1	6.8	
35-39	6.8	6.9	6.7	7.1	7.1	7.0	7.3	7.3	7.4	
40-44	5.1	5.2	5.1	6.3	6.3	6.3	7.4	7.4	7.4	
45-49	5.5	5.4	5.6	6.0	6.0	6.1	6.5	6.4	6.6	
50-54	6.3	6.3	6.3	6.0	6.0	6.1	5.7	5.6	5.8	
55-59	5.5	5.3	5.6	4.5	4.4	4.7	3.6	3.4	3.7	
60-64	5.5	5.1	5.9	5.7	5.2	6.1	5.9	5.4	6.3	
65-69	3.1	2.4	3.7	3.8	3.2	4.3	4.5	4.1	4.9	
70-74	2.4	1.7	3.1	3.2	2.5	3.7	3.9	3.4	4.3	
75-79	1.9	1.3	2.4	2.1	1.5	2.7	2.4	1.7	2.9	
80-84	1.0	0.7	1.4	1.0	0.6	1.4	1.0	0.6	1.4	
85+	0.7	0.4	1.0	0.7	0.4	1.0	0.7	0.3	1.0	
ს უ ლ All ages	100.0	100.0	100.0	100.0	100.0	100.0	100.0	100.0	100.0	
-15	24.5	26.4	22.8	22.7	24.6	21.0	21.3	23.2	19.6	
15-64	66.3	67.1	65.6	66.5	67.1	65.9	66.3	66.7	65.9	
65+	9.2	6.5	11.6	10.8	8.3	13.1	12.4	10.1	14.5	
		2005			2006			2007		
0-4	5.4	5.8	4.8	5.2	5.9	4.7	5.3	5.9	4.8	
5-9	6.3	6.8	5.6	5.8	6.4	5.3	5.5	6.1	5.0	
10-14	7.8	8.5	7.3	7.3	7.9	6.8	6.9	7.5	6.4	
15-19	8.3	8.9	7.8	8.4	9.0	7.8	8.4	9.0	7.9	
20-24	7.8	8.3	7.4	8.0	8.5	7.6	8.1	8.7	7.7	
25-29	7.2	7.5	7.0	7.4	7.7	7.1	7.5	7.8	7.1	
30-34	7.0	7.1	6.8	7.1	7.3	6.9	7.1	7.3	6.9	
35-39	6.7	6.7	6.7	6.8	6.9	6.7	6.8	6.8	6.7	
40-44	7.8	7.7	7.9	7.6	7.5	7.7	7.3	7.2	7.4	
45-49	7.0	6.9	7.1	7.3	7.2	7.4	7.5	7.4	7.5	
50-54	6.1	6.0	6.3	6.2	6.0	6.3	6.4	6.2	6.5	
55-59	4.6	4.5	4.8	5.1	4.9	5.3	5.4	5.2	5.6	
60-64	4.0	3.7	4.3	3.4	3.1	3.7	3.2	2.9	3.4	
65-69	5.3	4.7	5.8	5.4	4.7	6.0	5.3	4.7	5.9	
70-74	3.8	3.4	4.2	3.7	3.3	4.1	3.9	3.4	4.4	
75-79	3.0	2.4	3.5	3.1	2.5	3.7	3.0	2.5	3.6	
80-84	1.3	0.8	1.7	1.4	0.9	1.8	1.6	1.0	2.0	
85+	0.6	0.3	1.0	0.8	0.3	1.1	0.8	0.4	1.2	
ს უ ლ All ages	100.0	100.0	100.0	100.0	100.0	100.0	100.0	100.0	100.0	
-15	19.3	21.2	17.6	18.4	20.2	16.8	17.7	19.5	16.1	
15-64	66.7	67.3	66.1	67.3	68.1	66.5	67.6	68.5	66.8	
65+	14.0	11.5	16.3	14.3	11.7	16.7	14.7	12.0	17.1	

მოსახლეობა /Population

ასაკი (წლებში) Age (in years)	ორივე სქესი Both sexes	მათ შორის: Of which:		ორივე სქესი Both sexes	მათ შორის: Of which:		ორივე სქესი Both sexes	მათ შორის: Of which:		
		მამაკაცები Males	ქალები Females		მამაკაცები Males	ქალები Females		მამაკაცები Males	ქალები Females	
2008										
0-4	5.3	5.9	4.8	5.6	6.3	5.0	5.8	6.5	5.2	
5-9	5.4	6.0	4.8	5.2	5.8	4.7	5.2	5.7	4.6	
10-14	6.5	7.1	6.0	6.3	6.9	5.7	6.0	6.7	5.5	
15-19	8.4	8.9	7.8	8.1	8.7	7.6	7.7	8.3	7.2	
20-24	8.2	8.8	7.7	8.2	8.8	7.7	8.2	8.7	7.7	
25-29	7.5	8.0	7.2	7.6	8.0	7.2	7.7	8.2	7.3	
30-34	7.1	7.3	6.8	7.1	7.4	6.9	7.2	7.4	6.9	
35-39	6.9	7.0	6.8	6.8	6.9	6.7	6.9	7.1	6.8	
40-44	7.0	6.9	7.0	6.8	6.7	6.8	6.6	6.6	6.7	
45-49	7.6	7.5	7.8	7.6	7.5	7.8	7.6	7.4	7.8	
50-54	6.4	6.2	6.6	6.7	6.4	6.8	6.8	6.6	7.0	
55-59	5.6	5.4	5.9	5.7	5.5	6.0	5.9	5.6	6.1	
60-64	3.4	3.2	3.6	3.9	3.6	4.1	4.3	4.1	4.6	
65-69	4.8	4.2	5.4	4.1	3.5	4.6	3.5	3.0	3.9	
70-74	4.1	3.5	4.6	4.4	3.7	5.0	4.5	3.8	5.2	
75-79	3.1	2.5	3.7	3.0	2.4	3.5	2.9	2.4	3.4	
80-84	1.8	1.2	2.2	2.0	1.5	2.5	2.1	1.5	2.6	
85+	0.9	0.4	1.3	0.9	0.4	1.4	1.1	0.4	1.5	
ს უ ლ All ages	100.0	100.0	100.0	100.0	100.0	100.0	100.0	100.0	100.0	
-15	17.2	19.0	15.6	17.1	19.0	15.4	17.1	18.9	15.4	
15-64	68.1	69.1	67.2	68.5	69.5	67.7	68.9	69.9	68.0	
65+	14.7	11.9	17.2	14.4	11.5	16.9	14.0	11.2	16.6	
2011										
0-4	6.2	6.8	5.5	6.4	7.0	5.7	6.5	7.2	5.9	
5-9	5.1	5.7	4.7	5.2	5.7	4.7	5.2	5.8	4.7	
10-14	5.7	6.3	5.2	5.4	6.1	4.9	5.2	5.8	4.7	
15-19	7.2	7.9	6.7	6.8	7.3	6.2	6.3	6.9	5.8	
20-24	8.2	8.8	7.8	8.3	8.8	7.8	8.1	8.6	7.7	
25-29	7.9	8.3	7.5	8.0	8.5	7.6	8.0	8.5	7.6	
30-34	7.2	7.5	7.0	7.3	7.6	7.0	7.4	7.7	7.1	
35-39	6.9	7.1	6.8	7.0	7.2	6.8	7.0	7.2	6.8	
40-44	6.6	6.6	6.6	6.7	6.7	6.7	6.8	6.8	6.7	
45-49	7.4	7.1	7.5	7.1	6.9	7.3	6.8	6.7	6.9	
50-54	7.1	6.9	7.2	7.2	7.0	7.4	7.4	7.1	7.6	
55-59	5.9	5.6	6.1	6.0	5.7	6.3	6.1	5.8	6.3	
60-64	4.8	4.5	5.1	5.0	4.7	5.3	5.3	4.9	5.6	
65-69	3.0	2.6	3.3	2.8	2.4	3.1	3.0	2.7	3.3	
70-74	4.6	3.8	5.3	4.5	3.7	5.2	4.0	3.2	4.8	
75-79	2.8	2.3	3.3	3.0	2.4	3.6	3.2	2.6	3.7	
80-84	2.2	1.6	2.7	2.1	1.6	2.5	2.1	1.6	2.6	
85+	1.2	0.6	1.7	1.2	0.7	1.9	1.5	0.9	2.1	
ს უ ლ All ages	100.0	100.0	100.0	100.0	100.0	100.0	100.0	100.0	100.0	
-15	17.0	18.8	15.3	16.9	18.7	15.3	17.0	18.8	15.4	
15-64	69.2	70.2	68.3	69.4	70.4	68.4	69.1	70.2	68.2	
65+	13.8	11.0	16.4	13.7	10.9	16.3	13.9	11.0	16.4	
2012										
0-4	6.2	6.8	5.5	6.4	7.0	5.7	6.5	7.2	5.9	
5-9	5.1	5.7	4.7	5.2	5.7	4.7	5.2	5.8	4.7	
10-14	5.7	6.3	5.2	5.4	6.1	4.9	5.2	5.8	4.7	
15-19	7.2	7.9	6.7	6.8	7.3	6.2	6.3	6.9	5.8	
20-24	8.2	8.8	7.8	8.3	8.8	7.8	8.1	8.6	7.7	
25-29	7.9	8.3	7.5	8.0	8.5	7.6	8.0	8.5	7.6	
30-34	7.2	7.5	7.0	7.3	7.6	7.0	7.4	7.7	7.1	
35-39	6.9	7.1	6.8	7.0	7.2	6.8	7.0	7.2	6.8	
40-44	6.6	6.6	6.6	6.7	6.7	6.7	6.8	6.8	6.7	
45-49	7.4	7.1	7.5	7.1	6.9	7.3	6.8	6.7	6.9	
50-54	7.1	6.9	7.2	7.2	7.0	7.4	7.4	7.1	7.6	
55-59	5.9	5.6	6.1	6.0	5.7	6.3	6.1	5.8	6.3	
60-64	4.8	4.5	5.1	5.0	4.7	5.3	5.3	4.9	5.6	
65-69	3.0	2.6	3.3	2.8	2.4	3.1	3.0	2.7	3.3	
70-74	4.6	3.8	5.3	4.5	3.7	5.2	4.0	3.2	4.8	
75-79	2.8	2.3	3.3	3.0	2.4	3.6	3.2	2.6	3.7	
80-84	2.2	1.6	2.7	2.1	1.6	2.5	2.1	1.6	2.6	
85+	1.2	0.6	1.7	1.2	0.7	1.9	1.5	0.9	2.1	
ს უ ლ All ages	100.0	100.0	100.0	100.0	100.0	100.0	100.0	100.0	100.0	
-15	17.0	18.8	15.3	16.9	18.7	15.3	17.0	18.8	15.4	
15-64	69.2	70.2	68.3	69.4	70.4	68.4	69.1	70.2	68.2	
65+	13.8	11.0	16.4	13.7	10.9	16.3	13.9	11.0	16.4	

მოსახლეობა /Population

	2014			2015		
0-4	6.6	7.2	6.1	6.9	7.5	6.4
5-9	5.5	6.1	4.8	5.4	6.1	4.8
10-14	5.1	5.7	4.6	5.1	5.6	4.6
15-19	6.1	6.6	5.6	6.1	6.6	5.6
20-24	7.8	8.3	7.4	7.8	8.3	7.3
25-29	8.0	8.5	7.6	8.0	8.5	7.6
30-34	7.5	7.8	7.1	7.4	7.8	7.1
35-39	7.0	7.2	6.8	7.0	7.2	6.8
40-44	6.7	6.8	6.7	6.7	6.8	6.7
45-49	6.7	6.6	6.8	6.6	6.5	6.7
50-54	7.4	7.1	7.6	7.4	7.1	7.6
55-59	6.4	6.1	6.6	6.3	6.0	6.6
60-64	5.3	5.0	5.7	5.3	4.9	5.7
65-69	3.5	3.1	3.8	3.5	3.1	3.8
70-74	3.4	2.7	4.0	3.4	2.7	4.0
75-79	3.4	2.7	4.1	3.4	2.7	4.0
80-84	1.9	1.5	2.4	1.9	1.5	2.4
85+	1.7	1.0	2.3	1.8	1.1	2.3
ს უ ლ All ages	100.0	100.0	100.0	100.0	100.0	100.0
-15	17.1	18.9	15.5	17.4	19.2	15.8
15-64	68.9	70.0	67.9	68.7	69.8	67.7
65+	14.0	11.1	16.6	13.9	11.0	16.5

მოსახლეობის რიცხოვნობა მუნიციპალიტეტების ჭრილში
(წლის დასაწყისისთვის; ათასი კაცი)
Number of population by municipalities
(at the beginning of the year; thsd.)

ტერიტორია	2001	2006	2011	2012	2013	2014	2015	Territory
საქართველო	4 401.4	4 401.3	4 469.2	4 497.6	4 483.8	4 490.5	3 729.5	G E O R G I A
ქალაქი	2 280.7	2 310.4	2 371.3	2 391.7	2 410.8	2 411.7	2 140.4	Urban
სოფელი	2 120.7	2 090.9	2 097.9	2 105.9	2 073.0	2 078.8	1 589.1	Rural
თბილისი	1 088.5	1 103.3	1 162.4	1 172.7	1 171.2	1 175.2	1 118.3	Tbilisi
ქალაქი	1 088.4	1 103.2	1 132.0	1 142.1	1 140.6	1 144.4	1 086.9	Urban
სოფელი	0.1	0.1	30.4	30.6	30.6	30.8	31.4	Rural
აფხაზეთის ავტონომიური რესპუბლიკა	Autonomous Republic of Abkhazia
კოდორის ხეობა	Kodori
აჭარის ავტონომიური რესპუბლიკა	379.3	377.2	390.6	393.7	394.2	396.6	336.5	Autonomous Republic of Adjara
ქალაქი	167.9	165.8	171.3	173.1	197.4	198.7	186.6	Urban
სოფელი	211.4	211.4	219.3	220.6	196.8	197.9	149.9	Rural
ქ. ბათუმი	124.4	122.1	124.3	125.8	160.0	161.2	154.1	Batumi, City of
ქედის მუნიციპალიტეტი	19.9	19.7	20.4	20.5	20.5	20.6	16.9	Keda, Municipality of
ქალაქი	1.3	1.2	1.6	1.6	1.6	1.6	1.5	Urban
სოფელი	18.6	18.5	18.8	18.9	18.9	19.0	15.4	Rural
კობულეთის მუნიციპალიტეტი	89.2	88.9	92.1	93.0	92.9	93.3	75.2	Kobuleti, Municipality of
ქალაქი	30.8	31.4	32.9	33.2	33.1	33.2	29.2	Urban
სოფელი	58.4	57.5	59.2	59.8	59.8	60.1	46.0	Rural
შუახევის მუნიციპალიტეტი	21.4	21.6	22.8	22.9	22.8	22.9	15.2	Shuakhevi, Municipality of
ქალაქი	0.9	1.1	1.3	1.3	1.3	1.3	0.8	Urban
სოფელი	20.5	20.5	21.5	21.6	21.5	21.6	14.4	Rural
ხელვაჩაურის მუნიციპალიტეტი	92.4	91.3	95.2	95.6	62.1	62.5	51.6	Khelvachauri, Municipality of
ქალაქი	9.5	9.0	9.8	9.8	0.0	0.0	0.0	Urban
სოფელი	82.9	82.3	85.4	85.8	62.1	62.5	51.6	Rural
ხულოს მუნიციპალიტეტი	32.0	33.6	35.8	35.9	35.9	36.1	23.5	Khulo, Municipality of
ქალაქი	1.0	1.0	1.4	1.4	1.4	1.4	1.0	Urban
სოფელი	31.0	32.6	34.4	34.5	34.5	34.7	22.5	Rural
გურიის რეგიონი	144.5	139.3	140.3	140.3	139.2	138.8	113.1	Region of Guria
ქალაქი	37.2	35.9	37.0	37.1	36.8	36.8	31.2	Urban
სოფელი	107.3	103.4	103.3	103.2	102.4	102.0	81.9	Rural

მოსახლეობა /Population

ტერიტორია	2001	2006	2011	2012	2013	2014	2015	Territory
ლანჩხუთის მუნიციპალიტეტი	41.0	39.0	38.9	39.0	38.7	38.6	31.4	Lanchkhuti, Municipality of
ქალაქი	7.7	7.6	7.6	7.6	7.5	7.5	6.4	Urban
სოფელი	33.3	31.4	31.3	31.4	31.2	31.1	25.0	Rural
ოზურგეთის მუნიციპალიტეტი	78.9	77.5	78.4	78.5	77.9	77.7	62.6	Ozurgeti, Municipality of
ქალაქი	27.4	26.4	27.1	27.2	27.0	27.0	23.0	Urban
სოფელი	51.5	51.1	51.3	51.3	50.9	50.7	39.6	Rural
ჩოხატაურის მუნიციპალიტეტი	24.6	22.8	23.0	22.8	22.6	22.5	19.1	Chokhatauri, Municipality of
ქალაქი	2.1	1.9	2.3	2.3	2.3	2.3	1.8	Urban
სოფელი	22.5	20.9	20.7	20.5	20.3	20.2	17.3	Rural
იმერეთის რეგიონი	707.4	700.1	704.5	707.5	703.9	703.3	535.7	Region of Imereti
ქალაქი	325.0	327.1	335.6	338.3	337.4	336.4	260.3	Urban
სოფელი	382.4	373.0	368.9	369.2	366.5	366.9	275.4	Rural
ქ. ქუთაისი	187.5	190.1	194.7	196.8	196.5	197.0	149.1	Kutaisi, City of
ბაღდათის მუნიციპალიტეტი	29.5	29.0	28.8	28.8	28.6	28.5	21.7	Baghdati, Municipality of
ქალაქი	4.7	4.7	4.9	4.9	4.9	4.9	3.8	Urban
სოფელი	24.8	24.3	23.9	23.9	23.7	23.6	17.9	Rural
ვანის მუნიციპალიტეტი	34.9	34.2	33.8	33.8	33.6	33.5	24.5	Vani, Municipality of
ქალაქი	4.6	4.5	4.7	4.7	4.7	4.7	3.7	Urban
სოფელი	30.3	29.7	29.1	29.1	28.9	28.8	20.8	Rural
ზესტაფონის მუნიციპალიტეტი	76.9	75.6	75.7	75.7	75.3	75.2	57.6	Zestaponi, Municipality of
ქალაქი	25.6	25.8	26.5	26.6	26.6	25.2	20.8	Urban
სოფელი	51.3	49.8	49.2	49.1	48.7	50.0	36.8	Rural
თერჯოლის მუნიციპალიტეტი	46.0	45.3	45.1	45.1	44.8	44.7	35.6	Terjola, Municipality of
ქალაქი	5.5	5.7	6.3	6.3	6.3	6.3	4.7	Urban
სოფელი	40.5	39.6	38.8	38.8	38.5	38.4	30.9	Rural
სამტრედიის მუნიციპალიტეტი	61.2	60.4	60.7	60.8	60.3	60.1	48.6	Samtredia, Municipality of
ქალაქი	31.6	31.7	32.1	32.2	32.0	31.9	27.2	Urban
სოფელი	29.6	28.7	28.6	28.6	28.3	28.2	21.4	Rural
საჩხერის მუნიციპალიტეტი	47.4	46.4	47.7	48.1	48.0	48.1	37.9	Sachkhere, Municipality of
ქალაქი	6.7	6.5	7.2	7.2	7.2	7.2	6.1	Urban
სოფელი	40.7	39.9	40.5	40.9	40.8	40.9	31.8	Rural
ტყიბულის მუნიციპალიტეტი	32.4	30.6	30.1	30.1	29.8	29.5	20.7	Tkibuli, Municipality of
ქალაქი	14.5	14.1	14.0	14.1	14.0	13.9	9.7	Urban
სოფელი	17.9	16.5	16.1	16.0	15.8	15.6	11.0	Rural

მოსახლეობა /Population

ტერიტორია	2001	2006	2011	2012	2013	2014	2015	Territory
წყალტუბოს მუნიციპალიტეტი	74.5	73.9	73.8	74.1	73.6	73.5	57.1	Tskhaltubo, Municipality of
ქალაქი	16.8	17.0	17.2	17.3	17.2	17.2	11.3	Urban
სოფელი	57.7	56.9	56.6	56.8	56.4	56.3	45.8	Rural
ჭიათურის მუნიციპალიტეტი	57.0	55.6	55.2	55.3	54.9	54.9	39.8	Chiatura, Municipality of
ქალაქი	13.8	13.5	14.2	14.3	14.2	14.3	12.8	Urban
სოფელი	43.2	42.1	41.0	41.0	40.7	40.6	27.0	Rural
ხარაგაულის მუნიციპალიტეტი	28.2	27.6	27.5	27.4	27.2	27.1	19.5	Kharagauli, Municipality of
ქალაქი	2.4	2.4	2.6	2.6	2.6	2.6	2.0	Urban
სოფელი	25.8	25.2	24.9	24.8	24.6	24.5	17.5	Rural
ხონის მუნიციპალიტეტი	31.9	31.4	31.4	31.5	31.3	31.2	23.6	Khoni, Municipality of
ქალაქი	11.3	11.1	11.2	11.3	11.2	11.2	9.1	Urban
სოფელი	20.6	20.3	20.2	20.2	20.1	20.0	14.5	Rural
კახეთის რეგიონი	410.2	404.8	406.2	407.1	405.1	405.0	318.9	Region of Kakheti
ქალაქი	86.9	81.0	83.6	84.0	83.5	83.4	71.6	Urban
სოფელი	323.3	323.8	322.6	323.1	321.6	321.6	247.3	Rural
ახმეტის მუნიციპალიტეტი	41.9	41.7	42.2	42.4	42.3	42.3	31.3	Akhmeta, Municipality of
ქალაქი	8.7	8.4	8.5	8.5	8.5	8.5	7.1	Urban
სოფელი	33.2	33.3	33.7	33.9	33.8	33.8	24.2	Rural
გურჯაანის მუნიციპალიტეტი	73.1	70.9	69.9	69.7	69.2	69.0	54.1	Gurjaani, Municipality of
ქალაქი	11.5	9.4	9.6	9.6	9.5	9.5	7.9	Urban
სოფელი	61.6	61.5	60.3	60.1	59.7	59.5	46.2	Rural
დედოფლისწყაროს მუნიციპალიტეტი	31.0	30.8	30.6	30.6	30.5	30.4	21.1	Dedoplistskaro, Municipality of
ქალაქი	7.8	7.4	7.4	7.4	7.4	7.4	5.9	Urban
სოფელი	23.2	23.4	23.2	23.2	23.1	23.0	15.2	Rural
თელავის მუნიციპალიტეტი	71.1	70.6	71.0	71.2	70.9	70.9	58.4	Telavi, Municipality of
ქალაქი	21.9	20.2	20.8	20.9	20.8	20.9	19.8	Urban
სოფელი	49.2	50.4	50.2	50.3	50.1	50.0	38.6	Rural
ლაგოდეხის მუნიციპალიტეტი	51.4	50.9	51.9	52.1	51.9	52.0	41.7	Lagodekhi, Municipality of
ქალაქი	7.0	6.9	7.8	7.8	7.8	7.8	5.9	Urban
სოფელი	44.4	44.0	44.1	44.3	44.1	44.2	35.8	Rural

მოსახლეობა /Population

ტერიტორია	2001	2006	2011	2012	2013	2014	2015	Territory
საგარეჯოს მუნიციპალიტეტი	59.8	58.8	59.8	60.0	60.0	60.3	52.8	Sagarejo, Municipality of
ქალაქი	12.7	11.3	11.8	11.8	11.7	11.6	11.1	Urban
სოფელი	47.1	47.5	48.0	48.2	48.3	48.7	41.7	Rural
სიღნაღის მუნიციპალიტეტი	43.9	43.9	43.6	43.8	43.4	43.2	29.7	Sighnagi, Municipality of
ქალაქი	8.3	8.5	8.9	9.1	9.1	9.0	6.2	Urban
სოფელი	35.6	35.4	34.7	34.7	34.3	34.2	23.5	Rural
ყვარლის მუნიციპალიტეტი	38.0	37.2	37.2	37.3	36.9	36.9	29.8	Kvareli, Municipality of
ქალაქი	9.0	8.9	8.8	8.9	8.7	8.7	7.7	Urban
სოფელი	29.0	28.3	28.4	28.4	28.2	28.2	22.1	Rural
მცხეთა-მთიანეთის რეგიონი	125.0	124.5	109.3	109.7	108.9	108.8	94.3	Region of Mtskheta-Mtianeti
ქალაქი	32.1	32.1	26.7	27.1	26.9	26.9	22.9	Urban
სოფელი	92.9	92.4	82.6	82.6	82.0	81.9	71.4	Rural
ახალგორის მუნიციპალიტეტი	7.6	7.6	Akhgori, Municipality of
ქალაქი	2.5	2.4	Urban
სოფელი	5.1	5.2	Rural
დუშეთის მუნიციპალიტეტი	32.0	33.4	34.0	34.1	33.8	33.6	25.6	Dusheti, Municipality of
ქალაქი	11.1	10.7	11.0	11.1	11.0	11.0	9.1	Urban
სოფელი	20.9	22.7	23.0	23.0	22.8	22.6	16.5	Rural
თიანეთის მუნიციპალიტეტი	14.1	13.4	13.1	13.1	12.9	12.9	9.3	Tianeti, Municipality of
ქალაქი	4.0	4.0	4.0	4.1	4.1	4.1	2.8	Urban
სოფელი	10.1	9.4	9.1	9.0	8.8	8.8	6.5	Rural
მცხეთის მუნიციპალიტეტი	66.1	65.2	57.3	57.6	57.3	57.4	55.7	Mtskheta, Municipality of
ქალაქი	12.8	13.2	9.9	10.1	10.0	10.0	9.8	Urban
სოფელი	53.3	52.0	47.4	47.5	47.3	47.4	45.9	Rural
ყაზბეგის მუნიციპალიტეტი	5.2	4.9	4.9	4.9	4.9	4.9	3.7	Kazbegi, Municipality of
ქალაქი	1.7	1.8	1.8	1.8	1.8	1.8	1.2	Urban
სოფელი	3.5	3.1	3.1	3.1	3.1	3.1	2.5	Rural
რაჭა-ლეჩხუმი და ქვემო სვანეთის რეგიონი	51.7	49.1	47.3	47.0	46.3	45.9	31.8	Region of Racha-Lechkumi and Kvemo Svaneti
ქალაქი	9.0	9.1	9.1	9.1	9.1	9.1	7.0	Urban
სოფელი	42.7	40.0	38.2	37.9	37.2	36.8	24.8	Rural
ამბროლაურის მუნიციპალიტეტი	16.4	15.3	14.3	14.1	13.8	13.6	11.0	Ambrolauri, Municipality of
ქალაქი	2.4	2.4	2.4	2.4	2.4	2.4	2.1	Urban
სოფელი	14.0	12.9	11.9	11.7	11.4	11.2	8.9	Rural

მოსახლეობა /Population

ტერიტორია	2001	2006	2011	2012	2013	2014	2015	Territory
ლენტეხის მუნიციპალიტეტი	9.2	8.9	9.0	9.0	8.9	8.9	4.4	Lentekhi, Municipality of
ქალაქი	1.7	1.8	1.9	1.9	1.9	1.9	1.0	Urban
სოფელი	7.5	7.1	7.1	7.1	7.0	7.0	3.4	Rural
ონის მუნიციპალიტეტი	9.6	8.9	8.4	8.3	8.2	8.1	6.1	Oni, Municipality of
ქალაქი	3.1	3.1	3.0	3.0	3.0	3.0	2.6	Urban
სოფელი	6.5	5.8	5.4	5.3	5.2	5.1	3.5	Rural
ცაგერის მუნიციპალიტეტი	16.5	16.0	15.6	15.6	15.4	15.3	10.3	Tsageri, Municipality of
ქალაქი	1.8	1.8	1.8	1.8	1.8	1.8	1.3	Urban
სოფელი	14.7	14.2	13.8	13.8	13.6	13.5	9.0	Rural
სამეგრელო-ზემო სვანეთის რეგიონი	460.6	471.0	477.1	479.5	476.9	476.3	330.9	Region of Samegrelo-Zemo Svaneti
ქალაქი	180.2	187.3	192.2	193.4	192.3	191.9	132.0	Urban
სოფელი	280.4	283.7	284.9	286.1	284.6	284.4	198.9	Rural
ქ. ფოთი	45.2	47.3	47.8	47.9	47.7	47.8	41.7	Poti, City of
აბაშის მუნიციპალიტეტი	26.4	28.2	27.8	27.7	27.6	27.5	22.1	Abasha, Municipality of
ქალაქი	5.5	6.3	6.3	6.3	6.3	6.3	4.9	Urban
სოფელი	20.9	21.9	21.5	21.4	21.3	21.2	17.2	Rural
ზუგდიდის მუნიციპალიტეტი	186.4	172.2	176.6	178.2	177.2	177.0	105.5	Zugdidi, Municipality of
ქალაქი	71.0	72.1	74.9	75.7	75.1	74.8	43.2	Urban
სოფელი	115.4	100.1	101.7	102.5	102.1	102.2	62.3	Rural
მარტვილის მუნიციპალიტეტი	41.3	44.8	44.9	45.0	44.7	44.5	33.4	Martvili, Municipality of
ქალაქი	4.6	5.5	5.7	5.7	5.7	5.7	4.4	Urban
სოფელი	36.7	39.3	39.2	39.3	39.0	38.8	29.0	Rural
მესტიის მუნიციპალიტეტი	10.7	14.1	14.6	14.6	14.5	14.5	9.3	Mestia, Municipality of
ქალაქი	1.8	2.7	2.7	2.7	2.7	2.7	1.9	Urban
სოფელი	8.9	11.4	11.9	11.9	11.8	11.8	7.4	Rural
სენაკის მუნიციპალიტეტი	51.2	52.2	52.5	52.6	52.3	52.2	39.9	Senaki, Municipality of
ქალაქი	29.4	28.4	28.8	28.9	28.7	28.6	21.8	Urban
სოფელი	21.8	23.8	23.7	23.7	23.6	23.6	18.1	Rural
ჩხოროწყუს მუნიციპალიტეტი	26.2	30.2	30.6	30.8	30.7	30.7	22.2	Chkhorotsku, Municipality of
ქალაქი	4.5	5.2	5.4	5.4	5.4	5.4	3.1	Urban
სოფელი	21.7	25.0	25.2	25.4	25.3	25.3	19.1	Rural
წალენჯიხის მუნიციპალიტეტი	35.5	40.5	40.7	40.9	40.7	40.6	26.3	Tsalenjikha, Municipality of
ქალაქი	13.0	14.0	14.5	14.6	14.5	14.4	6.7	Urban
სოფელი	22.5	26.5	26.2	26.3	26.2	26.2	19.6	Rural

მოსახლეობა /Population								
ტერიტორია	2001	2006	2011	2012	2013	2014	2015	Territory
სობის მუნიციპალიტეტი	37.7	41.5	41.6	41.8	41.5	41.5	30.5	Khobi, Municipality of
ქალაქი	5.2	5.8	6.1	6.2	6.2	6.2	4.3	Urban
სოფელი	32.5	35.7	35.5	35.6	35.3	35.3	26.2	Rural
სამცხე-ჯავახეთის რეგიონი	208.7	208.5	212.8	214.2	213.5	213.7	160.3	Region of Samtskhe-Javakheti
ქალაქი	64.3	64.5	66.1	66.5	66.2	66.2	54.6	Urban
სოფელი	144.4	144.0	146.7	147.7	147.3	147.5	105.7	Rural
ადიგენის მუნიციპალიტეტი	22.0	20.5	20.7	20.9	20.8	20.8	16.4	Adigeni, Municipality of
ქალაქი	2.2	2.2	2.4	2.4	2.4	2.4	1.7	Urban
სოფელი	19.8	18.3	18.3	18.5	18.4	18.4	14.7	Rural
ასპინძის მუნიციპალიტეტი	13.6	12.7	13.0	13.1	13.2	13.2	10.4	Aspindza, Municipality of
ქალაქი	3.4	3.1	3.3	3.3	3.3	3.3	2.8	Urban
სოფელი	10.2	9.6	9.7	9.8	9.9	9.9	7.6	Rural
ახალქალაქის მუნიციპალიტეტი	61.0	62.5	64.4	65.0	64.8	64.9	44.9	Akhalqalaqi, Municipality of
ქალაქი	9.5	9.7	9.8	9.9	9.8	9.8	8.2	Urban
სოფელი	51.5	52.8	54.6	55.1	55.0	55.1	36.7	Rural
ახალციხის მუნიციპალიტეტი	46.5	46.9	48.2	48.6	48.4	48.5	39.0	Akhalsikhe, Municipality of
ქალაქი	23.1	23.8	25.1	25.4	25.4	25.5	21.6	Urban
სოფელი	23.4	23.1	23.1	23.2	23.0	23.0	17.4	Rural
ბორჯომის მუნიციპალიტეტი	31.3	32.1	31.8	31.8	31.5	31.4	25.1	Borjomi, Municipality of
ქალაქი	19.7	19.7	19.3	19.3	19.1	19.0	15.1	Urban
სოფელი	11.6	12.4	12.5	12.5	12.4	12.4	10.0	Rural
ნინოწმინდის მუნიციპალიტეტი	34.3	33.8	34.7	34.8	34.8	34.9	24.5	Ninotsminda, Municipality of
ქალაქი	6.4	6.0	6.2	6.2	6.2	6.2	5.2	Urban
სოფელი	27.9	27.8	28.5	28.6	28.6	28.7	19.3	Rural
ქვემო ქართლის რეგიონი	509.5	507.6	505.7	511.3	511.1	513.1	425.0	Region of Kvemo Kartli
ქალაქი	175.6	190.9	196.8	199.4	199.4	196.6	180.7	Urban
სოფელი	333.9	316.7	308.9	311.9	311.7	316.5	244.3	Rural
ქ. რუსთავი	113.1	118.2	120.8	122.5	122.5	122.9	125.0	Rustavi, City of
ბოლნისის მუნიციპალიტეტი	75.3	75.1	78.3	78.7	78.6	78.9	54.0	Bolnisi, Municipality of
ქალაქი	15.9	18.4	19.8	20.0	20.0	20.1	14.7	Urban
სოფელი	59.4	56.7	58.5	58.7	58.6	58.8	39.3	Rural
გარდაბნის მუნიციპალიტეტი	113.4	116.4	98.7	99.7	99.7	100.1	82.2	Gardabani, Municipality of
ქალაქი	14.1	17.1	15.0	15.1	15.1	15.1	11.0	Urban
სოფელი	99.3	99.3	83.7	84.6	84.6	85.0	71.2	Rural

მოსახლეობა /Population									
ტერიტორია	2001	2006	2011	2012	2013	2014	2015	Territory	
დმანისის მუნიციპალიტეტი	34.3	28.4	28.8	28.9	28.8	28.8	19.0	Dmanisi, Municipality of	
ქალაქი	3.0	3.4	3.8	3.8	3.8	3.8	2.6	Urban	
სოფელი	31.3	25.0	25.0	25.1	25.0	25.0	16.4	Rural	
თეთრი წყაროს მუნიციპალიტეტი	30.4	26.4	28.0	28.4	28.3	28.3	21.0	Tetri Tskaro, Municipality of	
ქალაქი	6.0	6.4	6.9	6.9	6.9	6.9	4.5	Urban	
სოფელი	24.4	20.0	21.1	21.5	21.4	21.4	16.5	Rural	
მარნეულის მუნიციპალიტეტი	117.8	121.0	128.1	129.6	129.8	130.6	104.9	Marneuli, Municipality of	
ქალაქი	21.4	24.5	27.0	27.4	27.4	24.1	19.8	Urban	
სოფელი	96.4	96.5	101.1	102.2	102.4	106.5	85.1	Rural	
წალკის მუნიციპალიტეტი	25.2	22.1	23.0	23.5	23.4	23.5	18.9	Tsalka, Municipality of	
ქალაქი	2.1	2.9	3.5	3.7	3.7	3.7	3.1	Urban	
სოფელი	23.1	19.2	19.5	19.8	19.7	19.8	15.8	Rural	
შიდა ქართლის რეგიონი	316.0	314.0	313.0	314.6	313.5	313.8	264.7	Region of Shida Kartli	
ქალაქი	114.1	113.5	120.9	121.6	121.2	121.3	106.6	Urban	
სოფელი	201.9	200.5	192.1	193.0	192.3	192.5	158.1	Rural	
გორის მუნიციპალიტეტი	151.5	135.9	145.3	146.1	145.7	145.8	126.5	Gori, Municipality of	
ქალაქი	51.2	49.9	54.6	54.9	54.7	54.7	48.9	Urban	
სოფელი	100.3	86.0	90.7	91.2	91.0	91.1	77.6	Rural	
ერედვის მუნიციპალიტეტი	...	5.9	Eredvi, Municipality of	
ქალაქი	...	0.0	Urban	
სოფელი	...	5.9	Rural	
თიღვის მუნიციპალიტეტი	...	1.5	Tigva, Municipality of	
ქალაქი	...	0.0	Urban	
სოფელი	...	1.5	Rural	
კასპის მუნიციპალიტეტი	52.6	52.1	52.9	53.0	52.6	52.6	43.8	Kaspi, Municipality of	
ქალაქი	15.2	15.1	15.8	15.9	15.8	15.8	13.5	Urban	
სოფელი	37.4	37.0	37.1	37.1	36.8	36.8	30.3	Rural	
ქარელის მუნიციპალიტეტი	49.4	49.7	52.3	52.9	52.8	52.9	41.3	Kareli, Municipality of	
ქალაქი	10.0	10.6	11.9	12.1	12.1	12.1	10.0	Urban	
სოფელი	39.4	39.1	40.4	40.8	40.7	40.8	31.3	Rural	
ქურთის მუნიციპალიტეტი	...	7.1	Kurta, Municipality of	
ქალაქი	...	0.0	Urban	
სოფელი	...	7.1	Rural	
ხაშურის მუნიციპალიტეტი	62.5	61.8	62.5	62.6	62.4	62.5	53.1	Khashuri, Municipality of	
ქალაქი	37.7	37.9	38.6	38.7	38.6	38.7	34.2	Urban	
სოფელი	24.8	23.9	23.9	23.9	23.8	23.8	18.9	Rural	

ბუნებრივი მოძრაობის ზოგადი მონაცემები
Summary vital statistics

წლები Years	ცოცხლად დაბადებულები Live births		გარდაცვლილები Deaths		ბუნებრივი მატება Natural increase		ქორწინება Marriages		განქორწინება Divorces	
	რიცხოვ- ნობა Number	კოეფ. (%) Rate	რიცხოვ- ნობა Number	კოეფ. (%) Rate	რიცხოვ- ნობა Number	კოეფ. (%) Rate	რიცხოვ- ნობა Number	კოეფ. (%) Rate	რიცხოვ- ნობა Number	კოეფ. (%) Rate
1990	92 815	17.1	50 721	9.3	42 094	7.7	36 812	6.8	7 796	1.4
1995	56 341	11.9	49 073	10.4	7 268	1.5	21 481	4.5	2 685	0.6
2000	48 800	11.0	47 410	10.7	1 390	0.3	12 870	2.9	1 854	0.4
2005	46 512	10.7	40 721	9.3	5 791	1.3	18 012	4.1	1 928	0.4
2006	47 795	10.9	42 255	9.6	5 540	1.3	21 845	5.0	2 060	0.5
2007	49 287	11.2	41 178	9.4	8 109	1.8	24 891	5.7	2 325	0.5
2008	56 565	12.9	43 011	9.8	13 554	3.1	31 414	7.2	3 189	0.7
2009	63 377	14.4	46 625	10.6	16 752	3.8	31 752	7.2	4 030	0.9
2010	62 585	14.1	47 864	10.7	14 721	3.3	34 675	7.8	4 726	1.1
2011	58 014	12.9	49 818	11.1	8 196	1.8	30 863	6.9	5 850	1.3
2012	57 031	12.7	49 348	11.0	7 683	1.7	30 412	6.8	7 136	1.6
2013	57 878	12.9	48 553	10.8	9 325	2.1	34 693	7.7	8 089	1.8
2014	60 635	16.3	49 087	13.2	11 548	3.1	31 526	8.5	9 119	2.4

ცოცხლად დაბადებულთა რიცხოვნობა
Live births

წლები Years	სულ Total	მათ შორის: Of which:							
		ქალაქი Urban	სოფელი Rural	პროცენტობით percent		ბიჭები Boys	გოგონები Girls	პროცენტობით percent	
				ქალაქი Urban	სოფელი Rural			ბიჭები Boys	გოგონები Girls
1990	92 815	53 485	39 330	57.6	42.4	47 758	45 057	51.5	48.5
1995	56 341	33 012	23 329	58.6	41.4	29 745	26 596	52.8	47.2
2000	48 800	33 637	15 163	68.9	31.1	25 674	23 126	52.6	47.4
2005	46 512	31 174	15 338	67.0	33.0	24 654	21 858	53.0	47.0
2006	47 795	33 547	14 248	70.2	29.8	25 236	22 559	52.8	47.2
2007	49 287	34 301	14 986	69.6	30.4	25 882	23 405	52.5	47.5
2008	56 565	39 206	17 359	69.3	30.7	31 720	24 845	56.1	43.9
2009	63 377	43 663	19 714	68.9	31.1	32 385	30 992	51.1	48.9
2010	62 585	34 129	28 456	54.5	45.5	32 488	30 097	51.9	48.1
2011	58 014	33 452	24 562	57.7	42.3	30 330	27 684	52.3	47.7
2012	57 031	32 481	24 550	57.0	43.0	29 801	27 230	52.3	47.7
2013	57 878	33 019	24 859	57.0	43.0	30 027	27 851	51.9	48.1
2014	60 635	35 079	25 556	57.9	42.1	31 325	29 310	51.7	48.3

ცოცხლად დაბადებულთა რიცხოვნობა
Live births

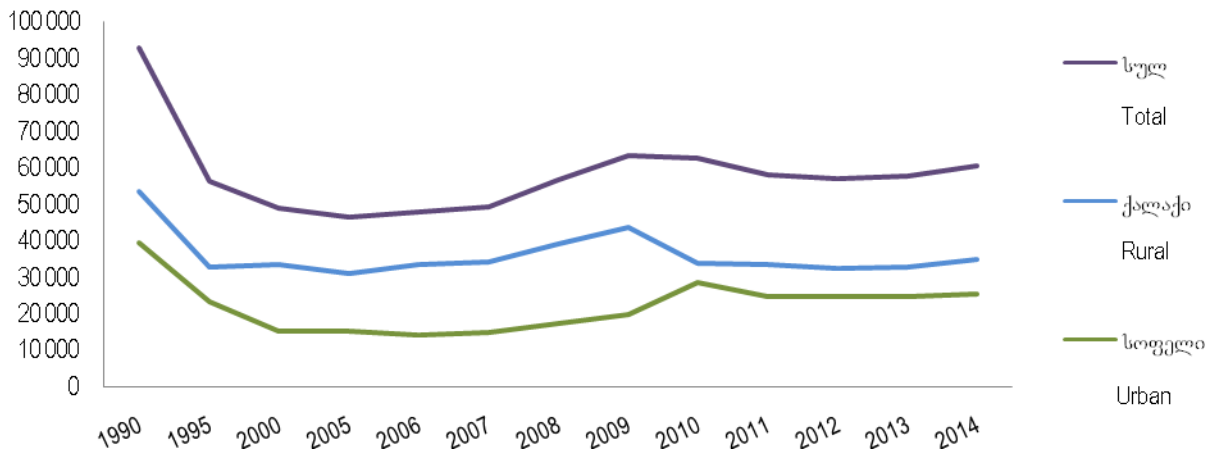

ცოცხლად დაბადებულთა რიცხოვნობა დედის ასაკის მიხედვით
Live births by age of mother

წლები Years	სულ დაბადე- ბულები Total	დედის ასაკი (წლებში) Age of mother (in years)							უცნობია Unknown
		-20	20-24	25-29	30-34	35-39	40-44	45+	
1990	92 815	11 906	35 271	26 228	13 712	4 734	920	44	-
1995	56 341	11 893	20 578	12 691	7 474	2 928	676	101	-
2000	48 800	7 124	18 394	12 100	6 868	3 305	868	141	-
2005	46 512	6 903	16 703	12 110	6 896	2 870	752	87	191
2006	47 795	6 633	17 665	12 410	6 831	2 929	791	121	415
2007	49 287	6 549	18 216	13 021	7 323	3 058	727	79	314
2008	56 565	7 775	21 025	14 982	8 392	3 487	817	86	1
2009	63 377	8 896	22 954	17 250	9 409	3 920	864	84	-
2010	62 585	7 870	22 126	17 458	9 878	4 171	974	85	23
2011	58 014	6 513	20 343	16 787	9 328	4 038	899	94	12
2012	57 031	5 662	19 571	16 833	9 734	4 131	980	107	13
2013	57 878	5 462	19 217	17 238	10 247	4 522	1 045	123	24
2014	60 635	5 578	19 128	18 233	11 373	4 936	1 148	181	58

ცოცხლად დაბადებულთა რიცხოვნობა დედის ასაკის მიხედვით
Live births by age of mother

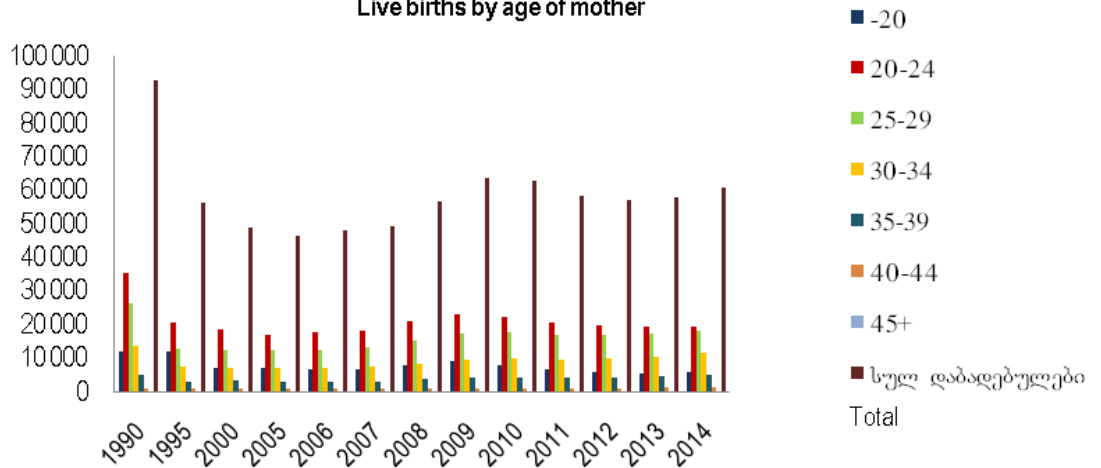

შობადობის კოეფიციენტები
Fertility rates

წლები Years	სულ (15-49) All ages	ცოცხლად დაბადებულთა რიცხოვნობა 1000 ქალზე Live Births per 1000 women							შობადობის ჯამობრივი კოეფიციენ- ტი Total fertility rate (TFR)	აღწარმოების კოეფიციენტები Reproduction rate	
		-20	20-24	25-29	30-34	35-39	40-44	45+		ბრუტო Gross	ნეტო Net
1990	67.8	58.1	167.3	110.5	64.0	24.7	6.2	0.3	2.16	1.046	1.015
1995	46.0	64.2	113.3	66.4	41.9	16.6	4.2	0.7	1.5	0.7	0.7
2000	41.7	39.9	110.1	74.4	43.3	19.2	4.9	0.9	1.5	0.7	0.7
2005	39.6	38.5	97.2	75.2	44.0	18.6	4.2	0.5	1.4	0.7	0.6
2006	40.2	36.7	100.7	76.0	43.3	18.9	4.6	0.7	1.4	0.7	0.6
2007	41.7	36.3	103.1	79.2	46.5	19.7	4.4	0.5	1.5	0.7	0.7
2008	48.2	43.8	118.1	90.3	53.0	22.5	5.1	0.5	1.7	0.7	0.7
2009	54.1	52.0	128.2	102.4	58.8	25.1	5.5	0.5	1.9	0.9	0.9
2010	53.5	48.5	122.4	101.1	60.9	26.3	6.3	0.5	1.8	0.9	0.9
2011	49.8	42.8	111.5	95.2	56.7	25.3	5.8	0.5	1.7	0.8	0.8
2012	49.5	39.9	107.5	94.4	58.6	25.9	6.3	0.6	1.7	0.8	0.8
2013	51.1	40.8	108.8	96.6	61.3	28.3	6.7	0.8	1.7	0.8	0.8
2014	65.0	51.5	133.8	123.4	82.0	37.1	8.8	1.4	2.2	1.1	1.0

ცოცხლად დაბადებულთა რიცხოვნობა სქესის მიხედვით
Live births by sex

წლები Years	ორივე სქესი Both sexes	მათ შორის: Of which:	
		ბიჭები Boys	გოგონები Girls
1990	92 815	47 758	45 057
2000	48 800	25 674	23 126
2005	46 512	24 654	21 858
2006	47 795	25 236	22 559
2007	49 287	25 882	23 405
2008	56 565	31 720	24 845
2009	63 377	32 385	30 992
2010	62 585	32 488	30 097
2011	58 014	30 330	27 684
2012	57 031	29 801	27 230
2013	57 878	30 027	27 851
2014	60 635	31 325	29 310

ცოცხლად დაბადებულთა რიცხოვნობა სქესის მიხედვით
Live births by sex

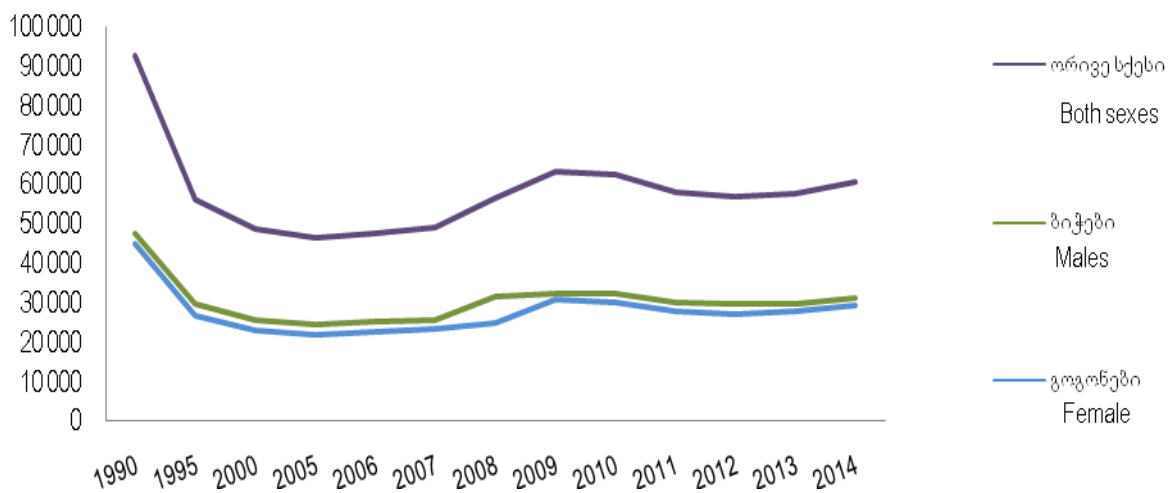

ცოცხლად დაბადებულთა რიცხოვნობა დაბადების რიგითობის მიხედვით
Live births by birth order

წლები Years	სულ Total	დაბადების რიგითობა Birth order				
		I	II	III	IV	V+
1990	92 815	41 338	31 582	14 477	3 639	1779
1995	56 341	30 012	18 352	5 642	1 621	714
2000	48 800	25 327	16 250	5 270	1 318	635
2005	46 512	27 356	13 743	4 043	942	428
2006	47 795	28 935	13 371	4 107	938	444
2007	49 287	29 883	14 075	4 077	830	422
2008	56 565	31 308	18 146	5 400	1 184	527
2009	63 377	33 651	21 093	6 627	1 412	594
2010	62 585	31 062	22 305	7 097	1 456	665
2011	58 014	27 668	21 708	6 701	1 307	630
2012	57 031	26 368	21 740	6 891	1 445	587
2013	57 878	26 225	22 040	7 419	1 578	616
2014	60 635	26 355	23 171	8 724	1 646	739
პროცენტობით საერთო რიცხოვნობასთან Percent in total						
1990	100.0	44.6	34.0	15.6	3.9	1.9
1995	100.0	53.2	32.6	10.0	2.9	1.3
2000	100.0	51.9	33.3	10.8	2.7	1.3
2005	100.0	58.8	29.6	8.7	2.0	0.9
2006	100.0	60.5	28.0	8.6	2.0	0.9
2007	100.0	60.6	28.5	8.3	1.7	0.9
2008	100.0	55.4	32.1	9.5	2.1	0.9
2009	100.0	53.1	33.3	10.5	2.2	0.9
2010	100.0	49.7	35.6	11.3	2.3	1.1
2011	100.0	47.7	37.4	11.5	2.3	1.1
2012	100.0	46.3	38.1	12.1	2.5	1.0
2013	100.0	45.3	38.1	12.8	2.7	1.1
2014	100.0	43.5	38.2	14.4	2.7	1.2

ცოცხლად დაბადებულთა რიცხოვნობა დაბადების რიგითობის მიხედვით
Live births by birth order

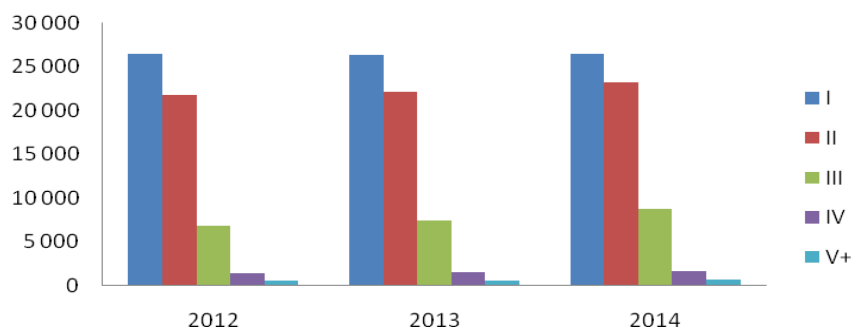

რეგისტრირებულ და არარეგისტრირებულ ქორწინებაში ცოცხლად დაბადებულთა
რიცხოვნობა
Live births by marital status

წლები Years	სულ დაბადებულები Total	ქორწინებაში დაბადებულები Marital live births	ქორწინების გარეშე დაბადებულები Extra-marital live births	მათ შორის: of which:		უცნობია Unknown
				მშობელთა ერთობლივი განცხადებით According to the declaration of both parents	დედის განცხადებით According to the declaration of mother	
1990	92 815	75 912	16 903	12 706	4 197	-
1995	56 341	39 877	16 464	14 277	2 187	-
2000	48 800	28 743	20 057	17 927	2 130	-
2005	46 512	23 410	22 720	19 864	2 856	382
2006	47 795	21 786	25 739	23 314	2 425	270
2007	49 287	27 661	21 626	19 261	2 365	-
2008	56 565	37 138	19 427	16 441	2 986	-
2009	63 377	43 490	19 887	17 453	2 434	-
2010	62 585	39 631	22 881	20 391	2 490	73
2011	58 014	38 403	19 610	17 969	1 641	1
2012	57 031	38 469	18 528	17 117	1 411	34
2013	57 878	38 856	19 015	17 643	1 372	7
2014	60 635	41 978	18 651	17 280	1 371	6
პროცენტობით ყველა ცოცხლად დაბადებულს შორის Percent in all live births						
1990	100.0	81.8	18.2	13.7	4.5	-
1995	100.0	70.8	29.2	25.3	3.9	-
2000	100.0	58.9	41.1	36.7	4.4	-
2005	100.0	50.3	48.9	42.7	6.2	0.8
2006	100.0	45.6	53.9	48.8	5.1	0.5
2007	100.0	56.1	43.9	39.1	4.8	-
2008	100.0	65.7	34.3	29.0	5.3	-
2009	100.0	68.6	31.4	27.6	3.8	-
2010	100.0	63.3	36.7	32.6	4.0	0.1
2011	100.0	66.2	33.8	31.0	2.8	0.0
2012	100.0	67.5	32.5	30.0	2.5	0.0
2013	100.0	67.1	32.9	30.5	2.4	0.0
2014	100.0	69.2	30.8	28.5	2.3	0.0

დაბადება/Births

რეგისტრირებულ და არარეგისტრირებულ ქორწინებაში დაბადებულთა რიცხოვნობა
Live births by marital status

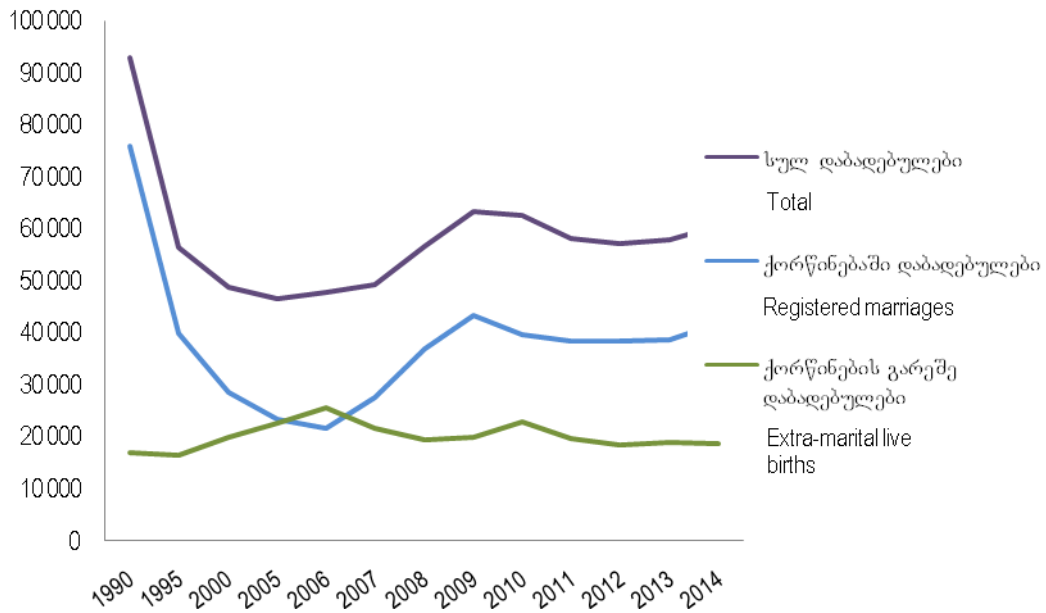

ცოცხლად დაბადებულთა რიცხოვნობა თვეების მიხედვით
Live births by months

წლები Years	სულ Total	თვე Month											
		I	II	III	IV	V	VI	VII	VIII	IX	X	XI	XII
1990	92 815	8 311	7 698	7 995	7 226	7 063	7 733	8 566	8 383	8 122	8 128	7 483	6 107
1995	56 341	3 696	4 546	5 105	4 162	4 508	5 248	4 637	4 508	4 772	4 524	4 410	6 225
2000	48 800	3 852	4 314	4 272	3 922	3 952	3 971	4 017	4 377	4 131	3 901	3 524	4 567
2005	46 512	3 870	3 459	3 707	3 609	3 739	3 788	4 175	4 038	4 119	4 295	3 927	3 786
2006	47 795	3 956	3 417	4 034	3 634	3 866	4 287	3 929	4 709	4 223	4 433	3 546	3 761
2007	49 287	4 657	3 852	3 983	3 888	4 066	4 143	4 475	4 537	4 274	4 465	3 825	3 122
2008	56 565	4 722	4 286	4 299	4 032	4 456	4 462	5 104	5 322	4 992	5 203	4 911	4 776
2009	63 377	5 424	4 944	5 263	4 726	4 892	5 255	5 753	5 851	5 647	5 820	4 883	4 919
2010	62 585	5 277	4 991	5 257	4 799	5 176	5 469	5 590	5 504	5 262	5 390	4 985	4 885
2011	58 014	5 261	4 498	4 497	4 104	4 406	4 745	5 304	5 607	5 382	5 060	4 656	4 494
2012	57 031	4 733	4 432	4 526	4 146	4 499	4 986	5 404	5 373	5 187	5 107	4 413	4 225
2013	57 878	4 803	4 331	4 380	4 234	4 281	4 656	5 480	5 525	5 146	5 325	4 929	4 788
2014	60 635	5 060	4 353	4 807	4 694	4 978	5 067	5 754	5 607	5 329	5 581	4 830	4 575

ცოცხლად დაბადებულთა რიცხოვნობა მუნიციპალიტეტების ჭრილში
Live births by municipalities

ტერიტორია	2000	2005	2010	2011	2012	2013	2014	Territory
საქართველო	48 800	46 512	62 585	58 014	57 031	57 878	60 635	G E O R G I A
ქალაქი	33 637	31 174	34 129	33 452	32 481	33 019	35 079	Urban
სოფელი	15 163	15 338	28 456	24 562	24 550	24 859	25 556	Rural
თბილისი	15 380	12 794	16 212	16 715	16 573	17 010	18 048	Tbilisi
ქალაქი	15 380	12 794	15 833	16 256	16 127	16 557	17 583	Urban
სოფელი	0	0	379	459	446	453	465	Rural
აფხაზეთის ავტონომიური რესპუბლიკა	Autonomous Republic of Abkhazia
კოდორის ხეობა	Kodori
აჭარის ავტონომიური რესპუბლიკა	4 578	4 711	6 293	5 709	5 733	5 909	6 305	Autonomous Republic of Adjara
ქალაქი	2 508	2 297	2 571	3 143	3 073	3 227	3 559	Urban
სოფელი	2 070	2 414	3 722	2 566	2 660	2 682	2 746	Rural
ქ. ბათუმი	1 908	1 380	1 798	2 631	2 603	2 738	3 011	Batumi, City of
ქედის მუნიციპალიტეტი	258	285	352	277	272	254	265	Keda, Municipality of
ქალაქი	75	52	33	19	28	15	18	Urban
სოფელი	183	233	319	258	244	239	247	Rural
ქობულეთის მუნიციპალიტეტი	763	1 077	1 442	1 259	1 190	1 297	1 371	Kobuleti, Municipality of
ქალაქი	289	525	528	472	411	448	504	Urban
სოფელი	474	552	914	787	779	849	867	Rural
შუახვევის მუნიციპალიტეტი	339	325	355	249	243	247	243	Shuakhevi, Municipality of
ქალაქი	49	64	20	11	19	13	10	Urban
სოფელი	290	261	335	238	224	234	233	Rural
ხელვაჩაურის მუნიციპალიტეტი	820	1 017	1 741	885	980	910	969	Khelvachauri, Municipality of
ქალაქი	141	205	173	-	0	0	0	Urban
სოფელი	679	812	1 568	885	980	910	969	Rural
ხულოს მუნიციპალიტეტი	490	627	605	408	445	463	446	Khulo, Municipality of
ქალაქი	46	71	19	10	12	13	16	Urban
სოფელი	444	556	586	398	433	450	430	Rural
გურიის რეგიონი	1 300	1 432	1 971	1 683	1 538	1 575	1 577	Region of Guria
ქალაქი	641	687	580	487	386	432	448	Urban
სოფელი	659	745	1 391	1 196	1 152	1 143	1 129	Rural
ლანჩხუთის მუნიციპალიტეტი	292	353	508	435	397	421	409	Lanchkhuti, Municipality of
ქალაქი	159	150	124	90	79	93	87	Urban
სოფელი	133	203	384	345	318	328	322	Rural

დაბადება/Births

ტერიტორია	2000	2005	2010	2011	2012	2013	2014	Territory
ოზურგეთის მუნიციპალიტეტი	811	786	1 144	991	861	895	926	Ozurgeti, Municipality of
ქალაქი	417	407	426	372	281	312	341	Urban
სოფელი	394	379	718	619	580	583	585	Rural
ჩოხატაურის მუნიციპალიტეტი	197	293	319	257	280	259	242	Chokhatauri, Municipality of
ქალაქი	65	130	30	25	26	27	20	Urban
სოფელი	132	163	289	232	254	232	222	Rural
იმერეთის რეგიონი	7 460	6 717	10 041	8 835	8 619	8 496	8 593	Region of Imereti
ქალაქი	5 130	4 161	5 041	4 396	4 488	4 363	4 369	Urban
სოფელი	2 330	2 556	5 000	4 439	4 131	4 133	4 224	Rural
ქ. ქუთაისი	2 993	2 000	2 885	2 571	2 708	2 680	2 674	Kutaisi, City of
ბაღდათის მუნიციპალიტეტი	241	257	394	344	352	336	336	Baghdati, Municipality of
ქალაქი	82	144	58	56	59	52	53	Urban
სოფელი	159	113	336	288	293	284	283	Rural
ვანის მუნიციპალიტეტი	217	286	414	419	379	368	358	Vani, Municipality of
ქალაქი	62	76	90	61	56	61	60	Urban
სოფელი	155	210	324	358	323	307	298	Rural
ზესტაონის მუნიციპალიტეტი	829	733	1 022	885	903	896	864	Zestaponi, Municipality of
ქალაქი	422	328	370	322	347	335	282	Urban
სოფელი	407	405	652	563	556	561	582	Rural
თერჯოლის მუნიციპალიტეტი	392	466	591	535	533	494	496	Terjola, Municipality of
ქალაქი	172	266	85	69	80	67	74	Urban
სოფელი	220	200	506	466	453	427	422	Rural
სამტრედიის მუნიციპალიტეტი	529	545	842	736	660	702	770	Samtredia, Municipality of
ქალაქი	333	334	472	419	403	399	425	Urban
სოფელი	196	211	370	317	257	303	345	Rural
საჩხერის მუნიციპალიტეტი	500	583	990	884	781	729	635	Sachkhere, Municipality of
ქალაქი	189	125	150	127	122	113	102	Urban
სოფელი	311	458	840	757	659	616	533	Rural
ტყიბულის მუნიციპალიტეტი	239	250	372	331	293	282	291	Tkibuli, Municipality of
ქალაქი	165	147	221	169	175	110	152	Urban
სოფელი	74	103	151	162	118	172	139	Rural
წყალტუბოს მუნიციპალიტეტი	436	554	850	761	748	744	804	Tskhaltubo, Municipality of
ქალაქი	250	280	213	197	186	175	167	Urban
სოფელი	186	274	637	564	562	569	637	Rural

დაბადება/Births

ტერიტორია	2000	2005	2010	2011	2012	2013	2014	Territory
ჭიათურის მუნიციპალიტეტი	597	538	784	684	671	656	709	Chiatura, Municipality of
ქალაქი	250	233	268	217	205	217	228	Urban
სოფელი	347	305	516	467	466	439	481	Rural
ხარაგაულის მუნიციპალიტეტი	204	264	361	302	277	284	315	Kharagauli, Municipality of
ქალაქი	70	48	38	36	35	30	28	Urban
სოფელი	134	216	323	266	242	254	287	Rural
ხონის მუნიციპალიტეტი	283	241	536	383	314	325	341	Khoni, Municipality of
ქალაქი	142	180	191	152	112	124	124	Urban
სოფელი	141	61	345	231	202	201	217	Rural
კახეთის რეგიონი	3 330	3 366	5 348	4 678	4 931	5 014	5 261	Region of Kakheti
ქალაქი	1 222	1 473	1 280	1 048	989	959	1 086	Urban
სოფელი	2 108	1 893	4 068	3 630	3 942	4 055	4 175	Rural
ახმეტის მუნიციპალიტეტი	372	279	528	488	562	489	534	Akhmeta, Municipality of
ქალაქი	129	109	133	117	114	98	105	Urban
სოფელი	243	170	395	371	448	391	429	Rural
გურჯაანის მუნიციპალიტეტი	536	589	899	739	787	784	786	Gurjaani, Municipality of
ქალაქი	153	218	139	118	117	100	125	Urban
სოფელი	383	371	760	621	670	684	661	Rural
დედოფლის წყაროს მუნიციპალიტეტი	314	271	399	322	307	332	349	Dedoplis Tskaro, Municipality of
ქალაქი	127	139	113	86	75	94	83	Urban
სოფელი	187	132	286	236	232	238	266	Rural
თელავის მუნიციპალიტეტი	592	555	924	797	846	902	999	Telavi, Municipality of
ქალაქი	288	283	320	275	262	295	353	Urban
სოფელი	304	272	604	522	584	607	646	Rural
ლაგოდეხის მუნიციპალიტეტი	476	544	716	690	631	692	736	Lagodekhi, Municipality of
ქალაქი	175	311	132	93	76	89	87	Urban
სოფელი	301	233	584	597	555	603	649	Rural
საგარეჯოს მუნიციპალიტეტი	501	581	879	843	960	913	1 003	Sagarejo, Municipality of
ქალაქი	134	200	190	172	155	71	155	Urban
სოფელი	367	381	689	671	805	842	848	Rural
სიღნაღის მუნიციპალიტეტი	273	298	526	409	394	449	391	Sighnagi, Municipality of
ქალაქი	82	95	126	90	93	86	66	Urban
სოფელი	191	203	400	319	301	363	325	Rural
ყვარლის მუნიციპალიტეტი	266	249	477	390	444	453	463	Kvareli, Municipality of
ქალაქი	134	118	127	97	97	126	112	Urban
სოფელი	132	131	350	293	347	327	351	Rural

დაბადება/Births

ტერიტორია	2000	2005	2010	2011	2012	2013	2014	Territory
მცხეთა-მთიანეთის რეგიონი	1 055	1 298	1 425	1 364	1 235	1 279	1 329	Region of Mtskheta-Mtianeti
ქალაქი	542	590	348	432	336	313	334	Urban
სოფელი	513	708	1 077	932	899	966	995	Rural
ახალგორის მუნიციპალიტეტი	41	88	Akhlagori, Municipality of
ქალაქი	20	45	Urban
სოფელი	21	43	Rural
დუშეთის მუნიციპალიტეტი	310	334	433	336	359	333	374	Dusheti, Municipality of
ქალაქი	168	203	141	134	135	122	135	Urban
სოფელი	142	131	292	202	224	211	239	Rural
თიანეთის მუნიციპალიტეტი	82	115	157	146	140	155	139	Tianeti, Municipality of
ქალაქი	38	53	38	53	44	43	47	Urban
სოფელი	44	62	119	93	96	112	92	Rural
მცხეთის მუნიციპალიტეტი	591	695	766	814	678	724	741	Mtskheta, Municipality of
ქალაქი	301	258	154	226	143	135	133	Urban
სოფელი	290	437	612	588	535	589	608	Rural
ყაზბეგის მუნიციპალიტეტი	31	66	69	68	58	67	75	Kazbegi, Municipality of
ქალაქი	15	31	15	19	14	13	19	Urban
სოფელი	16	35	54	49	44	54	56	Rural
რაჭა-ლეჩხუმი და ქვემო სვანეთის რეგიონი	311	376	490	433	384	342	379	Region of Racha-Lechkumi and Kvemo Svaneti
ქალაქი	143	188	123	86	79	72	92	Urban
სოფელი	168	188	367	347	305	270	287	Rural
ამბროლაურის მუნიციპალიტეტი	81	139	150	121	120	103	97	Ambrolauri, Municipality of
ქალაქი	39	57	41	19	32	28	29	Urban
სოფელი	42	82	109	102	88	75	68	Rural
ლენტეხის მუნიციპალიტეტი	58	65	91	85	73	76	84	Lentekhi, Municipality of
ქალაქი	29	39	19	22	16	4	16	Urban
სოფელი	29	26	72	63	57	72	68	Rural
ონის მუნიციპალიტეტი	55	66	80	71	60	54	63	Oni, Municipality of
ქალაქი	33	33	43	28	24	29	29	Urban
სოფელი	22	33	37	43	36	25	34	Rural
ცაგერის მუნიციპალიტეტი	117	106	169	156	131	109	135	Tsageri, Municipality of
ქალაქი	42	59	20	17	7	11	18	Urban
სოფელი	75	47	149	139	124	98	117	Rural
სამეგრელო-ზემო სვანეთის რეგიონი	4 210	4 408	5 969	5 063	5 048	5 066	5 200	Region of Samegrelo-Zemo Svaneti
ქალაქი	2 234	2 753	2 497	2 127	2 078	2 099	2 113	Urban
სოფელი	1 976	1 655	3 472	2 936	2 970	2 967	3 087	Rural

დაბადება/Births

ტერიტორია	2000	2005	2010	2011	2012	2013	2014	Territory
ქ. ფოთი	438	482	582	602	579	586	604	Poti, City of
აბაშის მუნიციპალიტეტი	178	275	378	283	294	268	303	Abasha, Municipality of
ქალაქი	82	192	83	78	73	60	75	Urban
სოფელი	96	83	295	205	221	208	228	Rural
ზუგდიდის მუნიციპალიტეტი	1 348	1 549	2 017	1 796	1 650	1 735	1 759	Zugdidi, Municipality of
ქალაქი	783	968	930	773	682	715	783	Urban
სოფელი	565	581	1 087	1 023	968	1 020	976	Rural
მარტვილის მუნიციპალიტეტი	364	418	624	472	490	481	504	Martvili, Municipality of
ქალაქი	78	128	83	56	47	67	55	Urban
სოფელი	286	290	541	416	443	414	449	Rural
მესტიის მუნიციპალიტეტი	131	143	203	161	175	177	187	Mestia, Municipality of
ქალაქი	63	76	51	27	39	44	46	Urban
სოფელი	68	67	152	134	136	133	141	Rural
სენაკის მუნიციპალიტეტი	552	496	753	561	647	647	583	Senaki, Municipality of
ქალაქი	300	388	405	312	384	352	279	Urban
სოფელი	252	108	348	249	263	295	304	Rural
ჩხოროწყუს მუნიციპალიტეტი	317	310	445	378	358	302	332	Chkhorotsku, Municipality of
ქალაქი	115	105	65	60	51	45	53	Urban
სოფელი	202	205	380	318	307	257	279	Rural
წალენჯიხის მუნიციპალიტეტი	520	374	510	431	413	416	412	Tsalenjikha, Municipality of
ქალაქი	275	228	230	160	145	160	155	Urban
სოფელი	245	146	280	271	268	256	257	Rural
ხობის მუნიციპალიტეტი	362	361	457	379	442	454	516	Khobi, Municipality of
ქალაქი	100	186	68	59	78	70	63	Urban
სოფელი	262	175	389	320	364	384	453	Rural
სამცხე-ჯავახეთის რეგიონი	2 223	2 303	2 706	2 329	2 413	2 394	2 315	Region of Samtskhe-Javakheti
ქალაქი	899	993	932	778	790	804	786	Urban
სოფელი	1 324	1 310	1 774	1 551	1 623	1 590	1 529	Rural
ადიგენის მუნიციპალიტეტი	279	239	318	299	266	260	272	Adigeni, Municipality of
ქალაქი	41	65	36	29	44	34	40	Urban
სოფელი	238	174	282	270	222	226	232	Rural
ასპინძის მუნიციპალიტეტი	153	174	206	168	190	191	180	Aspindza, Municipality of
ქალაქი	60	74	63	46	51	49	48	Urban
სოფელი	93	100	143	122	139	142	132	Rural

დაბადება/Births

ტერიტორია	2000	2005	2010	2011	2012	2013	2014	Territory
ახალქალაქის მუნიციპალიტეტი	268	552	716	623	650	607	609	Akhalqalaqi, Municipality of
ქალაქი	43	111	113	92	98	87	107	Urban
სოფელი	225	441	603	531	552	520	502	Rural
ახალციხის მუნიციპალიტეტი	640	583	640	555	553	596	556	Akhaltsikhe, Municipality of
ქალაქი	353	395	378	328	314	356	327	Urban
სოფელი	287	188	262	227	239	240	229	Rural
ბორჯომის მუნიციპალიტეტი	441	341	449	347	383	366	351	Borjomi, Municipality of
ქალაქი	293	236	284	220	223	226	194	Urban
სოფელი	148	105	165	127	160	140	157	Rural
ნინოწმინდის მუნიციპალიტეტი	442	414	377	337	371	374	347	Ninotsminda, Municipality of
ქალაქი	109	112	58	63	60	52	70	Urban
სოფელი	333	302	319	274	311	322	277	Rural
ქვემო კართლის რეგიონი	4 678	5 148	7 230	6 998	6 628	6 730	7 354	Region of Kvemo Kartli
ქალაქი	2 515	3 054	2 976	3 014	2 649	2 735	3 100	Urban
სოფელი	2 163	2 094	4 254	3 984	3 979	3 995	4 254	Rural
ქ. რუსთავი	1 282	1 161	1 824	2 078	1 729	1 812	2 147	Rustavi, City of
ბოლნისის მუნიციპალიტეტი	758	895	1 056	934	870	872	927	Bolnisi, Municipality of
ქალაქი	383	521	297	242	243	273	252	Urban
სოფელი	375	374	759	692	627	599	675	Rural
გარდაბნის მუნიციპალიტეტი	835	1 067	1 356	1 249	1 333	1 325	1 367	Gardabani, Municipality of
ქალაქი	317	640	225	195	215	177	199	Urban
სოფელი	518	427	1 131	1 054	1 118	1 148	1 168	Rural
დმანისის მუნიციპალიტეტი	317	256	376	346	362	307	329	Dmanisi, Municipality of
ქალაქი	142	119	79	65	50	40	49	Urban
სოფელი	175	137	297	281	312	267	280	Rural
თეთრი წყაროს მუნიციპალიტეტი	188	222	293	276	285	275	300	Tetri Tskaro, Municipality of
ქალაქი	66	102	70	48	67	62	55	Urban
სოფელი	122	120	223	228	218	213	245	Rural
მარნეულის მუნიციპალიტეტი	1 156	1 449	2 053	1 883	1 835	1 911	1 994	Marneuli, Municipality of
ქალაქი	282	490	385	324	303	338	356	Urban
სოფელი	874	959	1 668	1 559	1 532	1 573	1 638	Rural
წალკის მუნიციპალიტეტი	142	98	272	232	214	228	290	Tsalka, Municipality of
ქალაქი	63	21	96	62	42	33	42	Urban
სოფელი	79	77	176	170	172	195	248	Rural

დაბადება/Births

ტერიტორია	2000	2005	2010	2011	2012	2013	2014	Territory
შიდა ქართლის რეგიონი	4 275	3 959	4 900	4 207	3 929	4 063	4 274	Region of Shida Kartli
ქალაქი	2 423	2 184	1 948	1 685	1 486	1 458	1 609	Urban
სოფელი	1 852	1 775	2 952	2 522	2 443	2 605	2 665	Rural
გორის მუნიციპალიტეტი	2 439	2 074	2 401	2 042	1 834	1 975	2 087	Gori, Municipality of
ქალაქი	1 101	1 077	898	772	656	669	753	Urban
სოფელი	1 338	997	1 503	1 270	1 178	1 306	1 334	Rural
ერედვის მუნიციპალიტეტი	...	13	Eredvi, Municipality of
ქალაქი	...	0	Urban
სოფელი	...	13	Rural
თიღვის მუნიციპალიტეტი	...	2	Tigva, Municipality of
ქალაქი	...	0	Urban
სოფელი	...	2	Rural
კასპის მუნიციპალიტეტი	485	568	754	594	605	627	616	Kaspi, Municipality of
ქალაქი	398	284	281	172	185	186	211	Urban
სოფელი	87	284	473	422	420	441	405	Rural
ქარელის მუნიციპალიტეტი	496	529	822	706	677	682	678	Kareli, Municipality of
ქალაქი	245	279	223	202	162	169	138	Urban
სოფელი	251	250	599	504	515	513	540	Rural
ქურთის მუნიციპალიტეტი	...	21	Kurta, Municipality of
ქალაქი	...	0	Urban
სოფელი	...	21	Rural
ხაშურის მუნიციპალიტეტი	855	752	923	865	813	779	893	Khashuri, Municipality of
ქალაქი	679	544	546	539	483	434	507	Urban
სოფელი	176	208	377	326	330	345	386	Rural

მკვლარაშობილთა რიცხოვნობა
Stillbirths

წლები Years	სულ Total	მათ შორის: Of which:			
		ქალაქი Urban	სოფელი Rural	პროცენტობით percent	
				ქალაქი Urban	სოფელი Rural
1990	861	833	28	96.7	3.3
1995	654	635	19	97.1	2.9
2000	876	872	4	99.5	0.5
2005	739	547	192	74.0	26.0
2006	712	539	173	75.7	24.3
2007	632	459	173	72.6	27.4
2008	660	491	169	74.4	25.6
2009	484	350	134	72.3	27.7
2010	653	345	308	52.8	47.2
2011	563	323	240	57.4	42.6
2012	664	335	329	50.5	49.5
2013	567	309	258	54.5	45.5
2014	640	336	304	52.5	47.5

მკვლარაშობილთა რიცხოვნობა
Stillbirths

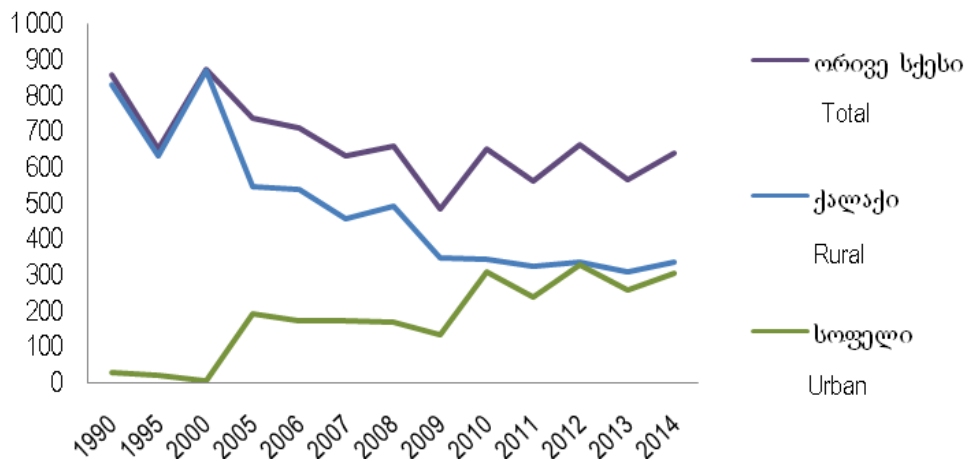

გარდაცვლილთა რიცხოვნობა
Deaths

წლები Years	სულ Total	ქალაქი Urban	სოფელი Rural	მათ შორის: Of which:					
				პროცენტობით percent		მამაკაცები Males	ქალები Females	პროცენტობით percent	
				ქალაქი Urban	სოფელი Rural			მამაკაცები Males	ქალები Females
1990	50 721	27 301	23 420	53.8	46.2	25 200	25 521	49.7	50.3
1995	49 073	26 623	22 450	54.3	45.7	24 543	24 530	50.0	50.0
2000	47 410	25 750	21 660	54.3	45.7	23 564	23 846	49.7	50.3
2005	40 721	26 577	14 144	65.3	34.7	21 091	19 630	51.8	48.2
2006	42 255	27 267	14 988	64.5	35.5	22 458	19 797	53.1	46.9
2007	41 178	26 387	14 791	64.1	35.9	22 091	19 087	53.6	46.4
2008	43 011	27 321	15 690	63.5	36.5	23 320	19 691	54.2	45.8
2009	46 625	29 522	17 103	63.3	36.7	24 191	22 434	51.9	48.1
2010	47 864	24 866	22 998	52.0	48.0	24 681	23 183	51.6	48.4
2011	49 818	25 771	24 047	51.7	48.3	25 554	24 264	51.3	48.7
2012	49 348	25 790	23 558	52.3	47.7	25 453	23 895	51.6	48.4
2013	48 553	25 842	22 711	53.2	46.8	24 869	23 684	51.2	48.8
2014	49 087	25 701	23 386	52.4	47.6	24 851	24 236	50.6	49.4

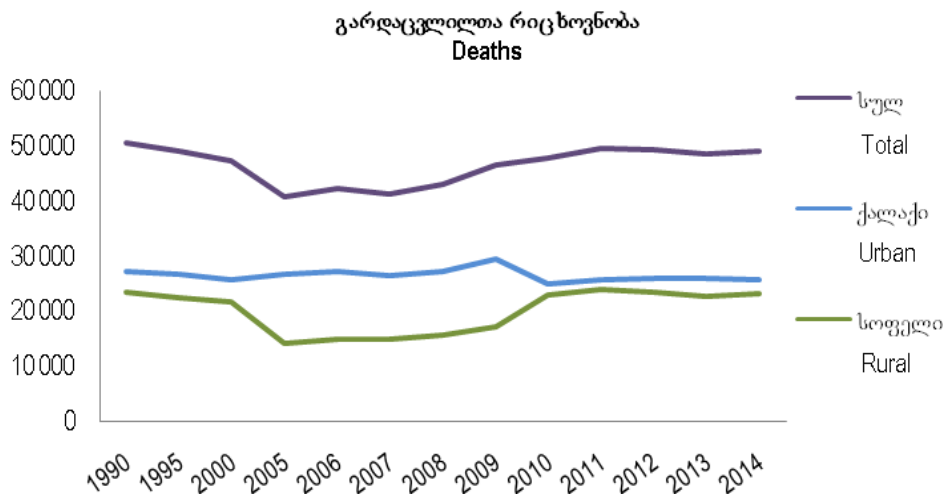

გარდაცვლილთა რიცხვნობა სქესისა და ასაკის მიხედვით
Deaths by sex and age

ასაკი (წლებში) Age (in years)	ორივე სქესი Both sexes	მათ შორის: Of which:		ორივე სქესი Both sexes	მათ შორის: Of which:		ორივე სქესი Both sexes	მათ შორის: Of which:	
		მამაკაცები Males	ქალები Females		მამაკაცები Males	ქალები Females		მამაკაცები Males	ქალები Females
		1990			1995			2000	
0-4	2 304	1 326	978	1 841	1 081	760	1 214	731	483
5-9	153	85	68	123	71	52	93	63	30
10-14	159	114	45	111	80	31	94	57	37
15-19	266	190	76	226	152	74	165	100	65
20-24	440	307	133	408	321	87	268	203	65
25-29	611	445	166	577	418	159	393	298	95
30-34	730	539	191	736	549	187	496	376	120
35-39	842	620	222	837	619	218	794	583	211
40-44	987	711	276	1 087	796	291	1 138	837	301
45-49	1 521	1 061	460	1 447	989	458	1 448	988	460
50-54	2 917	2 026	891	2 186	1 525	661	1 919	1 333	586
55-59	3 382	2 239	1 143	2 930	1 986	944	1 758	1 137	621
60-64	5 406	3 272	2 134	4 844	3 006	1 838	4 626	2 863	1 763
65-69	4 711	2 464	2 247	5 304	3 083	2 221	5 848	3 443	2 405
70-74	5 702	2 586	3 116	7 036	3 476	3 560	8 105	4 256	3 849
75-79	6 936	2 806	4 130	7 229	2 799	4 430	7 489	2 935	4 554
80-84	6 446	2 217	4 229	5 546	1 779	3 767	5 092	1 511	3 581
85+	7 208	2 192	5 016	6 605	1 813	4 792	6 470	1 850	4 620
სულ Total	50 721	25 200	25 521	49 073	24 543	24 530	47 410	23 564	23 846
		2005			2006			2007	
0-4	980	513	467	810	426	384	712	393	319
5-9	64	34	30	57	36	21	44	24	20
10-14	48	25	23	67	38	29	67	36	31
15-19	121	80	41	129	93	36	143	86	57
20-24	256	178	78	279	207	72	274	183	91
25-29	328	239	89	378	293	85	348	257	91
30-34	501	363	138	523	405	118	447	340	107
35-39	665	490	175	668	513	155	655	488	167
40-44	1 129	818	311	1 061	803	258	1 040	775	265
45-49	1 419	1 004	415	1 448	1 102	346	1 461	1 087	374
50-54	1 746	1 238	508	1 864	1 365	499	1 808	1 338	470
55-59	1 962	1 301	661	1 996	1 419	577	1 990	1 384	606
60-64	2 313	1 375	938	1 886	1 179	707	1 813	1 197	616
65-69	4 974	2 860	2 114	5 581	3 329	2 252	5 454	3 367	2 087
70-74	5 651	3 082	2 569	6 091	3 414	2 677	5 919	3 187	2 732
75-79	7 716	3 689	4 027	7 805	3 858	3 947	7 631	3 774	3 857
80-84	5 585	2 168	3 417	6 426	2 468	3 958	6 272	2 591	3 681
85+	5 263	1 634	3 629	5 186	1 510	3 676	5 100	1 584	3 516
სულ Total	40 721	21 091	19 630	42 255	22 458	19 797	41 178	22 091	19 087

გარდაცვალება /Deaths

ასაკი (წლებში) Age (inyears)	ორივე სქესი Both sexes	მათ შორის: Of which:		ორივე სქესი Both sexes	მათ შორის: Of which:		ორივე სქესი Both sexes	მათ შორის: Of which:		
		მამაკაცები Males	ქალები Females		მამაკაცები Males	ქალები Females		მამაკაცები Males	ქალები Females	
2008										
0-4	1 044	593	451	1 043	589	454	797	465	332	
5-9	73	47	26	69	34	35	60	38	22	
10-14	100	61	39	83	46	37	71	41	30	
15-19	186	123	63	170	105	65	157	116	41	
20-24	379	276	103	370	252	118	288	244	44	
25-29	451	356	95	476	367	109	351	296	55	
30-34	540	412	128	567	427	140	416	331	85	
35-39	736	566	170	776	588	188	622	477	145	
40-44	1 106	819	287	1 138	834	304	906	685	221	
45-49	1 537	1 147	390	1 591	1 175	416	1 569	1 169	400	
50-54	1 878	1 393	485	1 972	1 422	550	2 155	1 563	592	
55-59	2 082	1 458	624	2 245	1 496	749	2 705	1 872	833	
60-64	1 901	1 263	638	2 292	1 352	940	3 112	2 018	1 094	
65-69	5 540	3 439	2 101	5 951	3 548	2 403	3 442	2 055	1 387	
70-74	6 013	3 279	2 734	6 559	3 440	3 119	7 607	4 136	3 471	
75-79	7 748	3 830	3 918	8 238	3 990	4 248	7 789	3 715	4 074	
80-84	6 390	2 629	3 761	6 944	2 800	4 144	8 869	3 552	5 317	
85+	5 307	1 629	3 678	6 141	1 726	4 415	6 948	1 908	5 040	
სულ Total	43 011	23 320	19 691	46 625	24 191	22 434	47 864	24 681	23 183	
2011										
0-4	798	479	319	824	487	337	755	436	319	
5-9	54	26	28	46	28	18	65	42	23	
10-14	59	37	22	68	46	22	60	44	16	
15-19	133	106	27	122	90	32	121	92	29	
20-24	279	221	58	273	218	55	235	191	44	
25-29	285	210	75	337	269	68	284	211	73	
30-34	433	323	110	411	324	87	421	321	100	
35-39	551	415	136	593	459	134	560	433	127	
40-44	818	604	214	809	609	200	855	647	208	
45-49	1 458	1 102	356	1 447	1 086	361	1 396	1 040	356	
50-54	2 127	1 568	559	2 244	1 596	648	2 179	1 572	607	
55-59	2 747	1 881	866	2 764	1 950	814	2 877	2 060	817	
60-64	3 501	2 302	1 199	3 460	2 287	1 173	3 429	2 292	1 137	
65-69	3 107	1 894	1 213	2 991	1 887	1 104	3 232	1 972	1 260	
70-74	7 653	4 134	3 519	7 190	3 906	3 284	6 003	3 217	2 786	
75-79	8 399	4 033	4 366	8 306	4 017	4 289	8 531	4 009	4 522	
80-84	9 272	3 823	5 449	9 015	3 651	5 364	8 502	3 583	4 919	
85+	8 144	2 396	5 748	8 448	2 543	5 905	9 048	2 707	6 341	
სულ Total	49 818	25 554	24 264	49 348	25 453	23 895	48 553	24 869	23 684	
2012										
2013										

გარდაცვალება /Deaths

ასაკი (წლებში) Age (inyears)	ორივე სქესი Both sexes	მათ შორის: Of which:		ორივე სქესი Both sexes	მათ შორის: Of which:		ორივე სქესი Both sexes	მათ შორის: Of which:	
		მამაკაცები Males	ქალები Females		მამაკაცები Males	ქალები Females		მამაკაცები Males	ქალები Females
2014									
0-4	659	357	302						
5-9	61	35	26						
10-14	58	41	17						
15-19	140	96	44						
20-24	214	172	42						
25-29	290	217	73						
30-34	400	304	96						
35-39	535	403	132						
40-44	808	621	187						
45-49	1 327	995	332						
50-54	2 169	1 599	570						
55-59	2 799	1 966	833						
60-64	3 524	2 396	1 128						
65-69	3 584	2 181	1 403						
70-74	5 342	2 873	2 469						
75-79	8 909	4 181	4 728						
80-84	8 615	3 481	5 134						
85+	9 653	2 933	6 720						
სულ Total	48 087	24 851	24 236						

გარდაცვლილთა რიცხოვნობა ასაკისა და სქესის მიხედვით
Deaths by sex and age
2000 და 2014 წელი
2000 and 2014 years

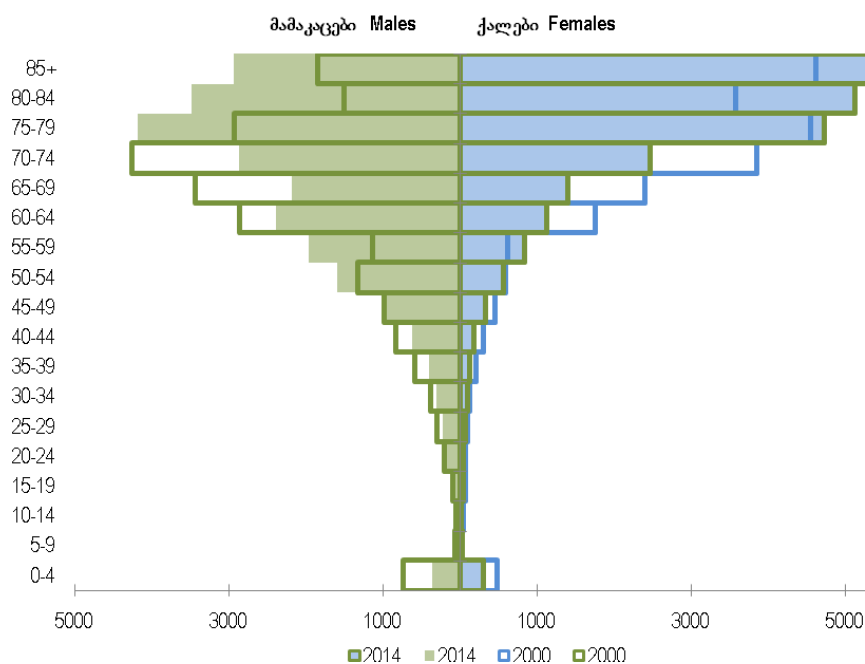

მოკვდაობის კოეფიციენტები სქესისა და ასაკის მიხედვით
Mortality rates by sex and age

ასაკი (წლებში) Age (inyears)	ორივე სქესი Both sexes	მათ შორის: Of which:		ორივე სქესი Both sexes	მათ შორის: Of which:		ორივე სქესი Both sexes	მათ შორის: Of which:	
		მამაკაცები Males	ქალები Females		მამაკაცები Males	ქალები Females		მამაკაცები Males	ქალები Females
1990									
0-4	5.1	5.7	4.4	5.7	6.4	4.9	4.8	5.5	4.0
5-9	0.4	0.4	0.3	0.3	0.4	0.3	0.3	0.4	0.2
10-14	0.4	0.5	0.2	0.3	0.4	0.2	0.3	0.3	0.2
15-19	0.6	0.9	0.4	0.6	0.8	0.4	0.5	0.6	0.4
20-24	1.1	1.5	0.6	1.1	1.8	0.5	0.8	1.2	0.4
25-29	1.3	2.0	0.7	1.6	2.3	0.8	1.2	1.9	0.6
30-34	1.8	2.7	0.9	2.1	3.3	1.0	1.6	2.6	0.8
35-39	2.3	3.5	1.2	2.5	3.9	1.2	2.4	3.8	1.2
40-44	3.5	5.3	1.9	3.6	5.6	1.8	3.4	5.3	1.7
45-49	5.0	7.5	2.9	5.0	7.3	3.0	5.0	7.3	3.0
50-54	8.5	12.5	4.9	7.7	11.4	4.4	7.6	11.4	4.3
55-59	11.6	16.6	7.3	13.9	20.7	8.3	11.4	16.3	7.3
60-64	17.9	24.8	12.6	17.9	25.5	12.0	17.8	25.5	11.9
65-69	27.2	38.2	20.7	28.9	41.4	20.4	29.0	39.7	20.9
70-74	42.0	56.2	34.7	46.0	59.4	37.7	46.4	59.4	37.4
75-79	66.1	81.1	58.7	70.8	80.9	65.6	71.3	80.9	66.3
80-84	115.1	128.2	109.3	115.1	128.0	109.8	114.9	128.1	110.2
85+	192.7	212.8	185.1	204.5	221.1	198.8	217.1	268.1	201.7
სულ Total	9.3	9.8	8.9	10.4	11.0	9.8	10.7	11.3	10.2
2005									
2006									
2007									
0-4	4.3	4.3	4.3	3.5	3.5	3.5	3.0	3.2	2.9
5-9	0.2	0.2	0.2	0.2	0.3	0.2	0.2	0.2	0.2
10-14	0.1	0.1	0.1	0.2	0.2	0.2	0.2	0.2	0.2
15-19	0.3	0.4	0.2	0.3	0.5	0.2	0.4	0.5	0.3
20-24	0.7	1.0	0.5	0.8	1.2	0.4	0.8	1.0	0.5
25-29	1.0	1.5	0.6	1.2	1.8	0.5	1.1	1.6	0.6
30-34	1.6	2.4	0.9	1.7	2.7	0.7	1.4	2.2	0.7
35-39	2.3	3.5	1.1	2.2	3.6	1.0	2.2	3.4	1.1
40-44	3.4	5.2	1.7	3.2	5.3	1.5	3.3	5.3	1.6
45-49	4.5	6.9	2.5	4.4	7.3	2.0	4.4	7.0	2.1
50-54	6.5	10.0	3.5	6.8	10.8	3.4	6.5	10.4	3.1
55-59	9.2	13.5	5.7	8.6	13.5	4.6	8.2	12.6	4.6
60-64	14.3	19.7	10.2	13.0	18.6	8.6	12.6	18.8	7.7
65-69	21.4	29.4	15.6	23.7	34.0	16.4	24.5	36.7	16.0
70-74	34.4	45.3	26.7	36.3	49.3	27.2	33.6	44.2	26.2
75-79	58.3	74.1	48.8	57.7	74.6	47.2	56.4	72.6	46.2
80-84	95.5	123.9	83.3	98.7	121.6	88.3	86.0	109.3	74.8
85+	173.7	255.3	151.8	153.4	206.8	138.7	141.3	205.7	123.8
სულ Total	9.3	10.2	8.5	9.6	10.8	8.5	9.4	10.6	8.3

გარდაცვალება /Deaths

ასაკი (წლებში) Age (inyears)	ორივე სქესი Both sexes	მათ შორის: Of which:		ორივე სქესი Both sexes	მათ შორის: Of which:		ორივე სქესი Both sexes	მათ შორის: Of which:		
		მამაკაცები Males	ქალები Females		მამაკაცები Males	ქალები Females		მამაკაცები Males	ქალები Females	
2008										
0-4	4.4	4.7	4.0	4.1	4.4	3.9	3.0	3.3	2.6	
5-9	0.3	0.4	0.2	0.3	0.3	0.3	0.3	0.3	0.2	
10-14	0.4	0.4	0.3	0.3	0.3	0.3	0.3	0.3	0.2	
15-19	0.5	0.7	0.4	0.5	0.6	0.4	0.5	0.7	0.3	
20-24	1.1	1.5	0.6	1.0	1.4	0.7	0.8	1.3	0.2	
25-29	1.4	2.1	0.6	1.4	2.2	0.6	1.0	1.7	0.3	
30-34	1.7	2.7	0.8	1.8	2.8	0.9	1.3	2.1	0.5	
35-39	2.5	3.9	1.1	2.6	4.0	1.2	2.0	3.2	0.9	
40-44	3.7	5.8	1.8	3.8	6.0	1.9	3.1	4.9	1.4	
45-49	4.6	7.4	2.2	4.7	7.5	2.3	4.7	7.6	2.2	
50-54	6.6	10.6	3.1	6.7	10.4	3.4	7.0	11.0	3.6	
55-59	8.4	12.9	4.6	8.8	12.9	5.4	10.4	15.8	5.8	
60-64	12.0	17.8	7.3	12.7	16.8	9.4	15.3	22.3	9.7	
65-69	28.3	42.9	18.2	35.7	52.0	24.4	24.1	35.2	16.4	
70-74	32.4	43.5	24.8	33.4	43.8	26.5	37.3	51.1	28.3	
75-79	58.2	74.8	47.8	63.7	80.1	53.4	60.9	75.1	52.0	
80-84	77.1	94.2	68.4	77.0	90.0	70.1	94.0	106.7	87.0	
85+	135.7	193.9	119.8	140.2	177.9	129.5	137.9	160.3	130.9	
სულ Total	9.8	11.2	8.5	10.6	11.5	9.7	10.7	11.7	9.9	
2011										
0-4	2.8	3.2	2.4	2.8	3.2	2.5	2.6	2.8	2.3	
5-9	0.2	0.2	0.3	0.2	0.2	0.2	0.3	0.3	0.2	
10-14	0.2	0.3	0.2	0.3	0.4	0.2	0.3	0.4	0.1	
15-19	0.4	0.7	0.2	0.4	0.6	0.2	0.4	0.6	0.2	
20-24	0.8	1.2	0.3	0.7	1.2	0.3	0.7	1.1	0.2	
25-29	0.8	1.2	0.4	0.9	1.5	0.4	0.8	1.2	0.4	
30-34	1.3	2.0	0.7	1.2	2.0	0.5	1.3	1.9	0.6	
35-39	1.8	2.7	0.9	1.9	3.0	0.8	1.8	2.8	0.8	
40-44	2.7	4.2	1.4	2.7	4.2	1.3	2.8	4.4	1.3	
45-49	4.5	7.3	2.1	4.7	7.5	2.2	4.6	7.3	2.2	
50-54	6.6	10.6	3.3	6.9	10.6	3.7	6.6	10.3	3.4	
55-59	10.3	15.5	5.9	10.2	15.9	5.5	10.3	16.2	5.4	
60-64	15.9	23.6	9.8	15.1	22.6	9.2	14.4	21.8	8.6	
65-69	24.2	35.7	16.1	23.2	34.6	14.8	22.1	31.5	15.1	
70-74	37.4	51.2	28.4	37.6	52.9	28.0	35.9	50.4	26.9	
75-79	64.0	79.4	54.2	59.8	75.2	50.2	57.6	70.8	49.4	
80-84	97.5	112.4	89.2	96.9	109.4	89.8	93.7	110.2	84.5	
85+	143.4	167.6	135.2	130.1	139.5	126.5	126.0	131.4	123.8	
სულ Total	11.1	12.0	10.3	11.0	11.9	10.2	10.8	11.6	10.1	
2012										
0-4	2.8	3.2	2.4	2.8	3.2	2.5	2.6	2.8	2.3	
5-9	0.2	0.2	0.3	0.2	0.2	0.2	0.3	0.3	0.2	
10-14	0.2	0.3	0.2	0.3	0.4	0.2	0.3	0.4	0.1	
15-19	0.4	0.7	0.2	0.4	0.6	0.2	0.4	0.6	0.2	
20-24	0.8	1.2	0.3	0.7	1.2	0.3	0.7	1.1	0.2	
25-29	0.8	1.2	0.4	0.9	1.5	0.4	0.8	1.2	0.4	
30-34	1.3	2.0	0.7	1.2	2.0	0.5	1.3	1.9	0.6	
35-39	1.8	2.7	0.9	1.9	3.0	0.8	1.8	2.8	0.8	
40-44	2.7	4.2	1.4	2.7	4.2	1.3	2.8	4.4	1.3	
45-49	4.5	7.3	2.1	4.7	7.5	2.2	4.6	7.3	2.2	
50-54	6.6	10.6	3.3	6.9	10.6	3.7	6.6	10.3	3.4	
55-59	10.3	15.5	5.9	10.2	15.9	5.5	10.3	16.2	5.4	
60-64	15.9	23.6	9.8	15.1	22.6	9.2	14.4	21.8	8.6	
65-69	24.2	35.7	16.1	23.2	34.6	14.8	22.1	31.5	15.1	
70-74	37.4	51.2	28.4	37.6	52.9	28.0	35.9	50.4	26.9	
75-79	64.0	79.4	54.2	59.8	75.2	50.2	57.6	70.8	49.4	
80-84	97.5	112.4	89.2	96.9	109.4	89.8	93.7	110.2	84.5	
85+	143.4	167.6	135.2	130.1	139.5	126.5	126.0	131.4	123.8	
სულ Total	11.1	12.0	10.3	11.0	11.9	10.2	10.8	11.6	10.1	
2013										
0-4	2.8	3.2	2.4	2.8	3.2	2.5	2.6	2.8	2.3	
5-9	0.2	0.2	0.3	0.2	0.2	0.2	0.3	0.3	0.2	
10-14	0.2	0.3	0.2	0.3	0.4	0.2	0.3	0.4	0.1	
15-19	0.4	0.7	0.2	0.4	0.6	0.2	0.4	0.6	0.2	
20-24	0.8	1.2	0.3	0.7	1.2	0.3	0.7	1.1	0.2	
25-29	0.8	1.2	0.4	0.9	1.5	0.4	0.8	1.2	0.4	
30-34	1.3	2.0	0.7	1.2	2.0	0.5	1.3	1.9	0.6	
35-39	1.8	2.7	0.9	1.9	3.0	0.8	1.8	2.8	0.8	
40-44	2.7	4.2	1.4	2.7	4.2	1.3	2.8	4.4	1.3	
45-49	4.5	7.3	2.1	4.7	7.5	2.2	4.6	7.3	2.2	
50-54	6.6	10.6	3.3	6.9	10.6	3.7	6.6	10.3	3.4	
55-59	10.3	15.5	5.9	10.2	15.9	5.5	10.3	16.2	5.4	
60-64	15.9	23.6	9.8	15.1	22.6	9.2	14.4	21.8	8.6	
65-69	24.2	35.7	16.1	23.2	34.6	14.8	22.1	31.5	15.1	
70-74	37.4	51.2	28.4	37.6	52.9	28.0	35.9	50.4	26.9	
75-79	64.0	79.4	54.2	59.8	75.2	50.2	57.6	70.8	49.4	
80-84	97.5	112.4	89.2	96.9	109.4	89.8	93.7	110.2	84.5	
85+	143.4	167.6	135.2	130.1	139.5	126.5	126.0	131.4	123.8	
სულ Total	11.1	12.0	10.3	11.0	11.9	10.2	10.8	11.6	10.1	

გარდაცვალება /Deaths

2014			
0-4	2.6	2.7	2.4
5-9	0.3	0.3	0.3
10-14	0.3	0.4	0.2
15-19	0.6	0.8	0.4
20-24	0.7	1.2	0.3
25-29	1.0	1.4	0.5
30-34	1.4	2.2	0.7
35-39	2.1	3.2	1.0
40-44	3.2	5.1	1.4
45-49	5.4	8.6	2.5
50-54	7.9	12.7	3.8
55-59	11.9	18.3	6.5
60-64	17.8	27.3	10.2
65-69	27.7	39.3	18.9
70-74	42.2	59.7	31.5
75-79	70.2	86.8	60.1
80-84	119.2	134.5	110.7
85+	152.3	157.5	150.1
სულ Total	13.2	14.0	12.4

გარდაცვლილთა რიცხოვნობა თვეების მიხედვით
Deaths by months

წლები Years	სულ Total	თვე Month												უცნობია Unknown
		I	II	III	IV	V	VI	VII	VIII	IX	X	XI	XII	
1990	50 721	5 262	5 182	5 130	4 375	4 515	4 107	3 889	3 686	3 525	3 855	3 860	3 335	-
1995	49 073	3 422	4 089	4 917	4 373	4 136	4 154	3 624	3 585	3 393	3 453	3 628	6 299	-
2000	47 410	3 135	5 256	4 674	3 804	4 004	3 260	3 293	3 528	3 038	3 447	3 785	6 186	-
2005	40 721	4 841	4 251	4 344	3 913	3 902	3 120	3 004	2 765	2 419	2 703	3 009	2 450	-
2006	42 255	4 322	3 733	3 917	3 728	3 923	3 208	2 924	3 515	2 695	3 079	3 384	3 827	-
2007	41 178	4 470	3 668	4 131	3 816	3 768	2 939	3 108	2 938	2 666	2 913	3 273	3 378	110
2008	43 011	4 489	4 050	3 899	3 441	3 560	3 307	3 261	3 446	2 883	3 304	3 497	3 874	-
2009	46 625	4 459	3 924	4 518	4 105	3 898	3 629	3 381	3 342	3 307	3 750	3 759	4 553	-
2010	47 864	4 490	3 982	4 323	4 201	4 136	3 847	3 827	3 800	3 179	3 886	4 054	4 139	-
2011	49 818	4 692	4 511	4 748	4 322	4 472	3 844	3 845	3 431	3 361	3 708	4 307	4 577	-
2012	49 348	4 851	4 665	5 222	4 481	4 167	3 762	3 701	3 499	3 329	3 624	3 836	4 211	-
2013	48 553	4 591	3 861	4 368	4 130	4 319	3 789	3 623	3 576	3 484	4 263	4 034	4 515	-
2014	49 087	4 774	4 437	4 489	4 163	4 116	3 762	3 702	3 707	3 287	4 210	4 229	4 211	-

გარდაცვლილთა რიცხონობა მუნიციპალიტეტების ჭრილში
Deaths by municipalities

ტერიტორია	2000	2005	2010	2011	2012	2013	2014	Territory
საქართველო	47 410	40 721	47 864	49 818	49 348	48 553	49 087	G E O R G I A
ქალაქი	25 750	26 577	24 866	25 771	25 790	25 842	25 701	Urban
სოფელი	21 660	14 144	22 998	24 047	23 558	22 711	23 386	Rural
თბილისი	11 690	11 164	11 645	12 291	12 459	12 356	12 403	Tbilisi
ქალაქი	11 690	11 164	11 363	11 920	12 140	12 058	12 072	Urban
სოფელი	0	0	282	371	319	298	331	Rural
აფხაზეთის ავტონომიური რესპუბლიკა	Autonomous Republic of Abkhazia
კოდორის ხეობა	Kodori
აჭარის ავტონომიური რესპუბლიკა	2 789	3 020	3 217	3 280	3 274	3 289	3 386	Autonomous Republic of Adjara
ქალაქი	1 359	1 898	1 501	1 629	1 642	1 769	1 703	Urban
სოფელი	1 430	1 122	1 716	1 651	1 632	1 520	1 683	Rural
ქ. ბათუმი	1 101	1 342	1 156	1 344	1 368	1 424	1 393	Batumi, City of
ქედის მუნიციპალიტეტი	209	202	161	175	185	153	190	Keda, Municipality of
ქალაქი	14	30	8	12	2	17	6	Urban
სოფელი	195	172	153	163	183	136	184	Rural
ქობულეთის მუნიციპალიტეტი	500	519	715	751	756	818	826	Kobuleti, Municipality of
ქალაქი	217	316	258	259	262	301	278	Urban
სოფელი	283	203	457	492	494	517	548	Rural
შუახევის მუნიციპალიტეტი	194	119	165	166	184	174	194	Shuakhevi, Municipality of
ქალაქი	5	12	9	5	0	19	18	Urban
სოფელი	189	107	156	161	184	155	176	Rural
ხელვაჩაურის მუნიციპალიტეტი	514	597	724	559	495	460	513	Khelvachauri, Municipality of
ქალაქი	22	148	63	0	0	0	0	Urban
სოფელი	492	449	661	559	495	460	513	Rural
ხულოს მუნიციპალიტეტი	271	241	296	285	286	260	270	Khulo, Municipality of
ქალაქი	0	50	7	9	10	8	8	Urban
სოფელი	271	191	289	276	276	252	262	Rural
გურიის რეგიონი	2 035	1 746	1 767	1 973	1 926	1 910	1 820	Region of Guria
ქალაქი	493	754	407	438	484	475	502	Urban
სოფელი	1 542	992	1 360	1 535	1 442	1 435	1 318	Rural
ლანჩხუთის მუნიციპალიტეტი	554	518	494	533	522	503	471	Lanchkhuti, Municipality of
ქალაქი	95	229	93	105	100	86	102	Urban
სოფელი	459	289	401	428	422	417	369	Rural

გარდაცვალება /Deaths

ტერიტორია	2000	2005	2010	2011	2012	2013	2014	Territory
ოზურგეთის მუნიციპალიტეტი	1 118	869	941	1 022	1 043	1 066	1 034	Ozurgeti, Municipality of
ქალაქი	334	392	295	300	342	363	358	Urban
სოფელი	784	477	646	722	701	703	676	Rural
ჩოხატაურის მუნიციპალიტეტი	363	359	332	418	361	341	315	Chokhatauri, Municipality of
ქალაქი	64	133	19	33	42	26	42	Urban
სოფელი	299	226	313	385	319	315	273	Rural
იმერეთის რეგიონი	9 446	6 490	8 726	9 015	8 868	8 691	8 822	Region of Imereti
ქალაქი	4 386	3 856	3 782	3 840	3 822	3 698	3 691	Urban
სოფელი	5 060	2 634	4 944	5 175	5 046	4 993	5 131	Rural
ქ. ქუთაისი	2 254	1 951	2 033	2 091	2 087	2 070	2 072	Kutaisi, City of
ბაღდათის მუნიციპალიტეტი	405	224	424	435	435	389	405	Baghdati, Municipality of
ქალაქი	79	96	72	65	77	49	78	Urban
სოფელი	326	128	352	370	358	340	327	Rural
ვანის მუნიციპალიტეტი	542	289	453	529	479	452	415	Vani, Municipality of
ქალაქი	75	71	46	59	58	51	34	Urban
სოფელი	467	218	407	470	421	401	381	Rural
ზესტაპონის მუნიციპალიტეტი	990	679	924	961	961	935	969	Zestaponi, Municipality of
ქალაქი	287	256	286	261	278	265	253	Urban
სოფელი	703	423	638	700	683	670	716	Rural
თერჯოლის მუნიციპალიტეტი	591	420	600	675	629	610	598	Terjola, Municipality of
ქალაქი	75	66	64	73	66	71	70	Urban
სოფელი	516	354	536	602	563	539	528	Rural
სამტრედიის მუნიციპალიტეტი	955	424	787	799	856	767	803	Samtredia, Municipality of
ქალაქი	442	293	384	405	441	376	408	Urban
სოფელი	513	131	403	394	415	391	395	Rural
საჩხერის მუნიციპალიტეტი	582	480	569	578	600	599	604	Sachkhere, Municipality of
ქალაქი	78	149	84	111	75	79	77	Urban
სოფელი	504	331	485	467	525	520	527	Rural
ტყიბულის მუნიციპალიტეტი	484	347	442	471	449	421	420	Tkibuli, Municipality of
ქალაქი	239	193	211	206	192	182	194	Urban
სოფელი	245	154	231	265	257	239	226	Rural
წყალტუბოს მუნიციპალიტეტი	912	509	906	907	856	885	898	Tskhaltubo, Municipality of
ქალაქი	294	250	187	221	207	216	193	Urban
სოფელი	618	259	719	686	649	669	705	Rural

გარდაცვალება /Deaths

ტერიტორია	2000	2005	2010	2011	2012	2013	2014	Territory
ჭიათურის მუნიციპალიტეტი	777	631	739	748	727	731	797	Chiatura, Municipality of
ქალაქი	232	324	188	159	153	152	161	Urban
სოფელი	545	307	551	589	574	579	636	Rural
ხარაგაულის მუნიციპალიტეტი	461	240	390	395	412	378	425	Kharagauli, Municipality of
ქალაქი	48	39	30	38	48	33	26	Urban
სოფელი	413	201	360	357	364	345	399	Rural
ხონის მუნიციპალიტეტი	493	296	459	426	377	454	416	Khoni, Municipality of
ქალაქი	283	168	197	151	140	154	125	Urban
სოფელი	210	128	262	275	237	300	291	Rural
კახეთის რეგიონი	4 829	4 005	5 082	5 339	4 969	4 921	5 074	Region of Kakheti
ქალაქი	1 174	1 534	1 098	1 193	1 064	1 019	1 123	Urban
სოფელი	3 655	2 471	3 984	4 146	3 905	3 902	3 951	Rural
ახმეტის მუნიციპალიტეტი	131	334	494	480	501	526	535	Akhmeta, Municipality of
ქალაქი	47	107	116	120	115	116	118	Urban
სოფელი	84	227	378	360	386	410	417	Rural
გურჯაანის მუნიციპალიტეტი	1 235	986	1 050	1 108	959	921	1 006	Gurjaani, Municipality of
ქალაქი	171	296	156	163	140	133	206	Urban
სოფელი	1 064	690	894	945	819	788	800	Rural
დედოფლის წყაროს მუნიციპალიტეტი	456	306	396	464	363	402	403	Dedoplis Tskaro, Municipality of
ქალაქი	110	136	113	136	95	100	109	Urban
სოფელი	346	170	283	328	268	302	294	Rural
თელავის მუნიციპალიტეტი	566	603	817	932	821	804	871	Telavi, Municipality of
ქალაქი	329	274	245	260	228	216	250	Urban
სოფელი	237	329	572	672	593	588	621	Rural
ლაგოდეხის მუნიციპალიტეტი	684	372	642	610	595	635	603	Lagodekhi, Municipality of
ქალაქი	113	178	96	106	75	94	93	Urban
სოფელი	571	194	546	504	520	541	510	Rural
საგარეჯოს მუნიციპალიტეტი	570	480	544	608	589	571	529	Sagarejo, Municipality of
ქალაქი	118	204	133	154	160	121	101	Urban
სოფელი	452	276	411	454	429	450	428	Rural
სიღნაღის მუნიციპალიტეტი	734	514	634	649	612	606	618	Sighnagi, Municipality of
ქალაქი	146	140	120	124	116	126	121	Urban
სოფელი	588	374	514	525	496	480	497	Rural
ყვარლის მუნიციპალიტეტი	453	410	505	488	529	456	509	Kvareli, Municipality of
ქალაქი	140	199	119	130	135	113	125	Urban
სოფელი	313	211	386	358	394	343	384	Rural

გარდაცვალება /Deaths

ტერიტორია	2000	2005	2010	2011	2012	2013	2014	Territory
მცხეთა-მთიანეთის რეგიონი	1 476	1 332	1 366	1 437	1 513	1 418	1 378	Region of Mtskheta-Mtianeti
ქალაქი	421	575	341	316	428	379	401	Urban
სოფელი	1 055	757	1 025	1 121	1 085	1 039	977	Rural
ახალგორის მუნიციპალიტეტი	191	84	Akhalgori, Municipality of
ქალაქი	29	27	Urban
სოფელი	162	57	Rural
დუშეთის მუნიციპალიტეტი	404	350	452	451	502	493	465	Dusheti, Municipality of
ქალაქი	178	179	149	139	160	170	136	Urban
სოფელი	226	171	303	312	342	323	329	Rural
თიანეთის მუნიციპალიტეტი	226	190	239	245	236	200	183	Tianeti, Municipality of
ქალაქი	78	77	66	66	67	72	51	Urban
სოფელი	148	113	173	179	169	128	132	Rural
მცხეთის მუნიციპალიტეტი	632	613	591	677	693	651	670	Mtskheta, Municipality of
ქალაქი	119	240	102	97	186	112	194	Urban
სოფელი	513	373	489	580	507	539	476	Rural
ყაზბეგის მუნიციპალიტეტი	23	95	84	64	82	74	60	Kazbegi, Municipality of
ქალაქი	17	52	24	14	15	25	20	Urban
სოფელი	6	43	60	50	67	49	40	Rural
რაჭა-ლეჩხუმი და ქვემო სვანეთის რეგიონი	623	700	916	848	891	763	778	Region of Racha-Lechkumi and Kvemo Svaneti
ქალაქი	150	239	130	113	128	100	123	Urban
სოფელი	473	461	786	735	763	663	655	Rural
ამბროლაურის მუნიციპალიტეტი	48	306	355	323	335	267	267	Ambrolauri, Municipality of
ქალაქი	3	70	37	31	48	28	26	Urban
სოფელი	45	236	318	292	287	239	241	Rural
ლენტეხის მუნიციპალიტეტი	34	15	96	111	111	97	93	Lentekhi, Municipality of
ქალაქი	20	13	15	13	11	11	7	Urban
სოფელი	14	2	81	98	100	86	86	Rural
ონის მუნიციპალიტეტი	232	123	192	181	178	152	178	Oni, Municipality of
ქალაქი	100	75	48	52	39	34	57	Urban
სოფელი	132	48	144	129	139	118	121	Rural
ცაგერის მუნიციპალიტეტი	309	256	273	233	267	247	240	Tsageri, Municipality of
ქალაქი	27	81	30	17	30	27	33	Urban
სოფელი	282	175	243	216	237	220	207	Rural
სამეგრელო-ზემო სვანეთის რეგიონი	5 085	4 193	5 325	5 476	5 412	5 343	5 369	Region of Samegrelo-Zemo Svaneti
ქალაქი	1 868	2 249	2 391	2 418	2 311	2 453	2 351	Urban
სოფელი	3 217	1 944	2 934	3 058	3 101	2 890	3 018	Rural

გარდაცვალება /Deaths

ტერიტორია	2000	2005	2010	2011	2012	2013	2014	Territory
ქ. ფოთი	320	431	592	572	587	532	528	Poti, City of
აბაშის მუნიციპალიტეტი	326	351	417	413	376	370	399	Abasha, Municipality of
ქალაქი	116	176	98	111	94	92	103	Urban
სოფელი	210	175	319	302	282	278	296	Rural
ზუგდიდის მუნიციპალიტეტი	1 598	1 039	1 712	1 752	1 783	1 803	1 709	Zugdidi, Municipality of
ქალაქი	646	526	889	872	872	964	859	Urban
სოფელი	952	513	823	880	911	839	850	Rural
მარტვილის მუნიციპალიტეტი	571	489	553	643	573	581	648	Martvili, Municipality of
ქალაქი	62	159	56	84	54	80	105	Urban
სოფელი	509	330	497	559	519	501	543	Rural
მესტიის მუნიციპალიტეტი	197	122	128	128	125	124	131	Mestia, Municipality of
ქალაქი	48	82	34	35	32	29	41	Urban
სოფელი	149	40	94	93	93	95	90	Rural
სენაკის მუნიციპალიტეტი	682	542	689	662	650	682	675	Senaki, Municipality of
ქალაქი	395	355	378	404	337	387	363	Urban
სოფელი	287	187	311	258	313	295	312	Rural
ჩხოროწყუს მუნიციპალიტეტი	390	400	338	365	367	345	373	Chkhorotsku, Municipality of
ქალაქი	47	74	47	63	53	61	81	Urban
სოფელი	343	326	291	302	314	284	292	Rural
წალენჯიხის მუნიციპალიტეტი	521	407	440	448	441	457	424	Tsalenjikha, Municipality of
ქალაქი	188	226	207	203	207	216	178	Urban
სოფელი	333	181	233	245	234	241	246	Rural
ხობის მუნიციპალიტეტი	480	412	456	493	510	449	482	Khobi, Municipality of
ქალაქი	46	220	90	74	75	92	93	Urban
სოფელი	434	192	366	419	435	357	389	Rural
სამცხე-ჯავახეთის რეგიონი	1 697	1 706	2 184	2 167	2 162	2 068	2 067	Region of Samtskhe-Javakheti
ქალაქი	735	918	739	749	780	751	691	Urban
სოფელი	962	788	1 445	1 418	1 382	1 317	1 376	Rural
ადიგენის მუნიციპალიტეტი	234	191	262	222	263	215	225	Adigeni, Municipality of
ქალაქი	23	75	26	27	38	32	26	Urban
სოფელი	211	116	236	195	225	183	199	Rural
ასპინძის მუნიციპალიტეტი	96	146	137	172	130	134	156	Aspindza, Municipality of
ქალაქი	30	72	35	35	38	35	42	Urban
სოფელი	66	74	102	137	92	99	114	Rural

გარდაცვალება /Deaths

ტერიტორია	2000	2005	2010	2011	2012	2013	2014	Territory
ახალქალაქის მუნიციპალიტეტი	75	318	554	524	493	468	519	Akhalqalaqi, Municipality of
ქალაქი	24	152	111	113	111	98	108	Urban
სოფელი	51	166	443	411	382	370	411	Rural
ახალციხის მუნიციპალიტეტი	537	428	539	542	566	549	517	Akhaltsikhe, Municipality of
ქალაქი	238	239	224	236	241	261	194	Urban
სოფელი	299	189	315	306	325	288	323	Rural
ბორჯომის მუნიციპალიტეტი	493	383	444	445	423	434	402	Borjomi, Municipality of
ქალაქი	357	280	296	272	289	283	272	Urban
სოფელი	136	103	148	173	134	151	130	Rural
ნინოწმინდის მუნიციპალიტეტი	262	240	248	262	287	268	248	Ninotsminda, Municipality of
ქალაქი	63	100	47	66	63	42	49	Urban
სოფელი	199	140	201	196	224	226	199	Rural
ქვემო ქართლის რეგიონი	3 793	3 086	4 032	4 305	4 438	4 282	4 377	Region of Kvemo Kartli
ქალაქი	1 788	1 663	1 715	1 785	1 774	1 880	1 778	Urban
სოფელი	2 005	1 423	2 317	2 520	2 664	2 402	2 599	Rural
ქ. რუსთავი	1 016	918	1 095	1 107	1110	1 178	1 162	Rustavi, City of
ბოლნისის მუნიციპალიტეტი	513	371	612	647	623	600	637	Bolnisi, Municipality of
ქალაქი	127	160	157	158	165	208	169	Urban
სოფელი	386	211	455	489	458	392	468	Rural
გარდაბნის მუნიციპალიტეტი	778	636	799	827	859	792	830	Gardabani, Municipality of
ქალაქი	173	127	134	130	132	121	122	Urban
სოფელი	605	509	665	697	727	671	708	Rural
დმანისის მუნიციპალიტეტი	293	192	262	287	339	316	309	Dmanisi, Municipality of
ქალაქი	112	66	27	32	38	53	37	Urban
სოფელი	181	126	235	255	301	263	272	Rural
თეთრი წყაროს მუნიციპალიტეტი	363	256	295	310	354	321	315	Tetri Tskaro, Municipality of
ქალაქი	116	101	81	87	113	107	95	Urban
სოფელი	247	155	214	223	241	214	220	Rural
მარნეულის მუნიციპალიტეტი	733	650	850	980	973	907	961	Marneuli, Municipality of
ქალაქი	197	271	198	238	187	181	169	Urban
სოფელი	536	379	652	742	786	726	792	Rural
წალკის მუნიციპალიტეტი	97	63	119	147	180	168	163	Tsalka, Municipality of
ქალაქი	47	20	23	33	29	32	24	Urban
სოფელი	50	43	96	114	151	136	139	Rural

გარდაცვალება /Deaths

ტერიტორია	2000	2005	2010	2011	2012	2013	2014	Territory
შიდა ქართლის რეგიონი	3 947	3 279	3 604	3 687	3 436	3 512	3 613	Region of Shida Kartli
ქალაქი	1 686	1 727	1 399	1 370	1 217	1 260	1 266	Urban
სოფელი	2 261	1 552	2 205	2 317	2 219	2 252	2 347	Rural
გორის მუნიციპალიტეტი	1 855	1 616	1 638	1 619	1 557	1 564	1 652	Gori, Municipality of
ქალაქი	783	803	605	591	566	520	569	Urban
სოფელი	1 072	813	1 033	1 028	991	1 044	1 083	Rural
ერედვის მუნიციპალიტეტი	...	10	Eredvi, Municipality of
ქალაქი	...	0	Urban
სოფელი	...	10	Rural
თიღვის მუნიციპალიტეტი	...	1	Tigva, Municipality of
ქალაქი	...	0	Urban
სოფელი	...	1	Rural
კასპის მუნიციპალიტეტი	647	520	645	663	654	656	629	Kaspi, Municipality of
ქალაქი	162	244	185	158	160	169	170	Urban
სოფელი	485	276	460	505	494	487	459	Rural
ქარელის მუნიციპალიტეტი	593	412	511	570	479	537	547	Kareli, Municipality of
ქალაქი	173	222	117	115	100	149	114	Urban
სოფელი	420	190	394	455	379	388	433	Rural
ქურთის მუნიციპალიტეტი	...	18	Kurta, Municipality of
ქალაქი	...	0	Urban
სოფელი	...	18	Rural
ხაშურის მუნიციპალიტეტი	852	686	810	835	746	755	785	Khashuri, Municipality of
ქალაქი	568	442	492	506	391	422	413	Urban
სოფელი	284	244	318	329	355	333	372	Rural

გარდაცვალება /Deaths

დაავადებათა ძირითადი კლასები - ავადმყოფობათა და ჯანმრთელობასთან დაკავშირებული პრობლემების საერთაშორისო სტატისტიკური კლასიფიკატორის (დსკ-10) მიხედვით

- I ზოგიერთი ინფექციური და პარაზიტული ავადმყოფობა
- II სიმსივნეები
- III სისხლისა და სისხლმზადი ორგანოების ავადმყოფობები და იმუნური მექანიზმის ჩართვით გამოწვეული ზოგიერთი დარღვევა
- IV ენდოკრინული სისტემის, კვებისა და ნივთიერებათა ცვლის დარღვევით გამოწვეული ავადმყოფობები
- V ფსიქიკური და ქცევითი აშლილობები
- VI ნერვიული სისტემის ავადმყოფობები
- VII თვალისა და მისი დანამატების ავადმყოფობები
- VIII ყურისა და ღვრილისებრი მორჩის ავადმყოფობები
- IX სისხლის მიმოქცევის სისტემის ავადმყოფობები
- X სასუნთქი სისტემის ავადმყოფობები
- XI საჭმლის მომნელებელი სისტემის ავადმყოფობები
- XII კანისა და კანქვეშა ქსოვილის ავადმყოფობები
- XIII ძვალ-კუნთოვანი სისტემისა და შემაერთებელი ქსოვილის ავადმყოფობები
- XIV შარდ-სასქესო სისტემის ავადმყოფობები
- XV ორსულობა, მშობიარობა და ლოგინობის ხანა
- XVI პერინატალურ პერიოდში განვითარებული ზოგიერთი მდგომარეობა
- XVII თანდაყოლილი ანომალიები (განვითარების მანკები), დეფორმაციები და ქრომოსომული დარღვევები
- XVIII კლინიკური და ლაბორატორიული გამოკვლევებით გამოვლენილი სიმპტომები, ნიშნები და გადაზრები ნორმიდან, რომლებიც არ არის შეტანილი სხვა რუბრიკებში
- XIX ტრავმები, მოწამვლები და გარეგანი მიზეზების ზემოქმედების ზოგიერთი სხვა შედეგი
- XX ავადობისა და სიკვდილობის გარეგანი მიზეზები
- XXI ფაქტორები, რომლებიც მოქმედებს ჯანმრთელობის მდგომარეობაზე და დაკავშირებულია სამედიცინო დაწესებულებებში მიმართვიანობასთან

International Classification of Diseases (10th revision)

- I Certain infectious and parasitic diseases
- II Neoplasms
- III Diseases of the blood and blood-forming organs and certain disorders involving the immune mechanism
- IV Endocrine, nutritional and metabolic diseases
- V Mental and behavioural disorders
- VI Diseases of the nervous system
- VII Diseases of the eye and adnexa
- VIII Diseases of the ear and mastoid process
- IX Diseases of the circulatory system
- X Diseases of the respiratory system
- XI Diseases of the digestive system
- XII Diseases of the skin and subcutaneous tissue
- XIII Diseases of the musculoskeletal system and connective tissue
- XIV Diseases of the genitourinary system
- XV Pregnancy, childbirth and the puerperium
- XVI Certain conditions originating in the perinatal period
- XVII Congenital malformations, deformations and chromosomal abnormalities
- XVIII Symptoms, signs and abnormal clinical and laboratory findings, not elsewhere classified
- XIX Injury, poisoning and certain other consequences of external causes
- XX External causes of morbidity and mortality
- XXI Factors influencing health status and contact with health services

გარდაცვლილთა რიცხოვნობა სქესისა და სიკვდილის მიზეზების მიხედვით*
Deaths by sex and cause of death*

სიკვდილის მიზეზები Cause of death	ორივე სქესი Both sexes	მათ შორის: Of which:		ორივე სქესი Both sexes	მათ შორის: Of which:		ორივე სქესი Both sexes	მათ შორის: Of which:	
		მამაკაცები Male	ქალები Female		მამაკაცები Male	ქალები Female		მამაკაცები Male	ქალები Female
		1990			1995			2000	
I	769	537	232	665	509	156	481	337	144
II	6 013	3 191	2 822	4 268	2 168	2 100	5 366	2 809	2 557
III	77	48	29	67	38	29	23	10	13
IV	791	353	438	714	332	382	977	452	525
V	59	47	12	49	34	15	36	31	5
VI	252	142	110	108	62	46	138	74	64
VII	-	-	-	-	-	-	-	-	-
VIII	-	-	-	-	-	-	-	-	-
IX	32 806	14 484	18 322	35 263	16 290	18 973	33 390	15 461	17 929
X	2 673	1 434	1 239	1 082	616	466	1 362	765	597
XI	1 845	1 216	629	1 802	1 188	614	1 570	1 002	568
XII	3	1	2	1	1	-	4	1	3
XIII	3	-	3	1	1	-	11	5	6
XIV	471	270	201	481	286	195	185	123	62
XV	38	-	38	30	-	30	23	-	23
XVI	792	493	299	790	451	339	768	465	303
XVII	110	61	49	148	78	70	29	13	16
XVIII	757	427	330	1 123	562	561	1 580	872	708
XIX	3 262	2 496	766	2 481	1 927	554	1 467	1 144	323
სულ Total	50 721	25 200	25 521	49 073	24 543	24 530	47 410	23 564	23 846
		2005			2006			2007	
I	314	210	104	241	167	74	285	183	102
II	4 433	2 373	2 060	4 830	2 653	2 177	4 511	2 537	1 974
III	66	44	22	-	-	-	8	5	3
IV	500	240	260	465	213	252	487	249	238
V	29	26	3	16	14	2	39	26	13

* 2009 წლიდან გარდაცვალების შემთხვევათა საერთო რაოდენობის ზრდა განპირობებულია „სამოქალაქო აქტების რეგისტრაციის შესახებ“ საქართველოს კანონში (2008 წლის 21 მარტის №5972-რს) და საქართველოს შრომის, ჯანმრთელობისა და სოციალური დაცვის მინისტრის 2010 წლის 28 იანვრის №16/ნ ბრძანების „პიროვნების დაბადების თაობაზე გასაცემი - დაბადების სამედიცინო ცნობის, გარდაცვალების თაობაზე -სიკვდილის შესახებ სამედიცინო მოწმობის ფორმების, მათი შევსებისა და გაცემის ინსტრუქციების დამტკიცების შესახებ“ 2003 წლის 10 მარტის №54/ნ ბრძანებაში შეტანილი ცვლილებების საფუძველზე აღრიცხვიანობის გაუმჯობესებით.

The increase of the total number of deaths from 2009 was caused by improving the completeness of death registration, based on changes in the regulation documents (Law on Civil Acts registration, March 21, 2008 and Order of the Minister of Labor, Health and Social Affairs N16/n from June 28, 2010 "On Approval of Guidelines on Completion and issue of Certificates on Birth – (Medical Birth Certificate),S and on Death – (Medical Death Certificate)" – amending Order N54/n of March 10, 2003).

* XVIII კლასის ზრდა განპირობებულია გარდაცვალების სამედიცინო ცნობის გამცემ სუბიექტთა კატეგორიების ზრდით (საქართველოს შრომის, ჯანმრთელობისა და სოციალური დაცვის მინისტრის 2010 წლის 28 იანვრის №16/ნ ბრძანება), რამაც თავის მხრივ გაზარდა უცნობი მიზეზებით გარდაცვლილთა რაოდენობა.

The growth of the number of cases of death in the class XVIII was caused by unknown and unspecified reasons (97.5%). This can be explained by the expanding of the categories of subjects, issuing medical death certificates (based on Order N16/n, Minister of Labor, Health and Social Affairs, June 28, 2010).

გარდაცვალება /Deaths

სიკვდილის მიზეზები Cause of death	ორივე სქესი Both sexes	მათ შორის: Of which:		ორივე სქესი Both sexes	მათ შორის: Of which:		ორივე სქესი Both sexes	მათ შორის: Of which:	
		მამაკაცები Male	ქალები Female		მამაკაცები Male	ქალები Female		მამაკაცები Male	ქალები Female
VI	278	140	138	289	155	134	265	131	134
VII	-	-	-	-	-	-	-	-	-
VIII	-	-	-	-	-	-	-	-	-
IX	27 492	13 446	14 046	28 373	14 177	14 196	27 560	14 056	13 504
X	1 020	533	487	1 198	638	560	1 204	639	565
XI	1 204	824	380	1 147	794	353	1 071	754	317
XII	1	-	1	-	-	-	-	-	-
XIII	3	1	2	2	-	2	2	1	1
XIV	330	192	138	309	178	131	307	184	123
XV	10	-	10	11	-	11	2	-	2
XVI	886	471	415	661	349	312	574	328	246
XVII	29	10	19	59	32	27	65	34	31
XVIII	2 888	1 679	1 209	3 397	2 096	1 301	3 473	1 954	1 519
XIX	1 238	902	336	1 257	992	265	1 325	1 010	315
სულ Total	40 721	21 091	19 630	42 255	22 458	19 797	41 178	22 091	19 087
2008									
I	368	269	99	328	236	92	207	136	71
II	4 661	2 591	2 070	5 039	2 721	2 318	2 853	1 559	1 294
III	11	6	5	50	32	18	54	37	17
IV	630	310	320	562	255	307	475	221	254
V	40	25	15	50	29	21	29	20	9
VI	283	155	128	367	183	184	401	197	204
VII	-	-	-	-	-	-	-	-	-
VIII	-	-	-	-	-	-	-	-	-
IX	27 579	14 077	13 502	25 725	12 699	13 026	14 427	7 027	7 400
X	1 237	657	580	766	414	352	542	284	258
XI	1 260	948	312	1 189	844	345	776	546	230
XII	-	-	-	-	-	-	-	-	-
XIII	4	1	3	7	3	4	12	4	8
XIV	322	192	130	317	205	112	152	83	69
XV	1	-	1	32	-	32	13	-	13
XVI	783	435	348	787	456	331	516	307	209
XVII	125	75	50	39	22	17	37	21	16
XVIII	3 669	1 977	1 692	9 746	4 803	4 943	26 332	13 395	12 937
XIX	2 038	1 602	436	1 621	1 289	332	1 038	844	194
სულ Total	43 011	23 320	19 691	46 625	24 191	22 434	47 864	24 681	23 183
2011									
I	371	280	91	502	389	113	510	395	115
II	4 773	2 615	2 158	5 214	2939	2 275	4 992	2 805	2 187
III	92	39	53	123	63	60	158	71	87
IV	1 021	460	561	1 231	561	670	1 124	497	627
V	67	37	30	74	42	32	65	27	38
VI	534	270	264	579	311	268	577	306	271
VII	-	-	-	2	2	0	3	2	1
VIII	-	-	-	2	2	0	2	1	1
IX	17 884	8 421	9 463	20 002	9 540	10 462	18 693	8 989	9 704
2012									
I	371	280	91	502	389	113	510	395	115
II	4 773	2 615	2 158	5 214	2939	2 275	4 992	2 805	2 187
III	92	39	53	123	63	60	158	71	87
IV	1 021	460	561	1 231	561	670	1 124	497	627
V	67	37	30	74	42	32	65	27	38
VI	534	270	264	579	311	268	577	306	271
VII	-	-	-	2	2	0	3	2	1
VIII	-	-	-	2	2	0	2	1	1
IX	17 884	8 421	9 463	20 002	9 540	10 462	18 693	8 989	9 704
2013									
I	371	280	91	502	389	113	510	395	115
II	4 773	2 615	2 158	5 214	2939	2 275	4 992	2 805	2 187
III	92	39	53	123	63	60	158	71	87
IV	1 021	460	561	1 231	561	670	1 124	497	627
V	67	37	30	74	42	32	65	27	38
VI	534	270	264	579	311	268	577	306	271
VII	-	-	-	2	2	0	3	2	1
VIII	-	-	-	2	2	0	2	1	1
IX	17 884	8 421	9 463	20 002	9 540	10 462	18 693	8 989	9 704

გარდაცვალება /Deaths

სიკვდილის მიზეზები Cause of death	ორივე სქესი Both sexes	მათ შორის: Of which:		ორივე სქესი Both sexes	მათ შორის: Of which:		ორივე სქესი Both sexes	მათ შორის: Of which:	
		მამაკაცები Male	ქალები Female		მამაკაცები Male	ქალები Female		მამაკაცები Male	ქალები Female
X	1 149	657	492	1 025	618	407	1 142	701	441
XI	1 453	982	471	1 189	772	417	1 295	861	434
XII	8	6	2	25	14	11	15	6	9
XIII	34	8	26	62	14	48	59	13	46
XIV	423	249	174	364	221	143	467	268	199
XV	21	-	21	14	0	14	16	0	16
XVI	388	214	174	445	267	178	433	262	171
XVII	57	36	21	105	58	47	140	75	65
XVIII	20 159	10 181	9 978	16 675	8 333	8 342	17 323	8 406	8 917
XIX	1 384	1 099	285	1 715	1 307	408	1 539	1 184	355
სულ Total	49 818	25 554	24 264	49 348	25 453	23 895	48 553	24 869	23 684

2014

I	554	419	135
II	5 624	3 132	2 492
III	243	112	131
IV	1 128	496	632
V	100	51	49
VI	599	310	289
VII	6	2	4
VIII	0	0	0
IX	20 619	9 680	10 939
X	1 340	766	574
XI	1 345	875	470
XII	25	13	12
XIII	66	21	45
XIV	528	285	243
XV	18	0	18
XVI	388	217	171
XVII	153	79	74
XVIII	14 421	6 997	7 424
XIX	1 930	1 396	534
სულ Total	49 087	24 851	24 236

გარდაცვალება /Deaths

მოკვლობის კოეფიციენტები სიკვდილის მიზეზებისა და სქესის მიხედვით
Mortality rates by cause of death and sex

სიკვდილის მიზეზები Cause of death	ორივე სქესი Both sexes	მათ შორის: Of which:		ორივე სქესი Both sexes	მათ შორის: Of which:		ორივე სქესი Both sexes	მათ შორის: Of which:	
		მამაკაცები Male	ქალები Female		მამაკაცები Male	ქალები Female		მამაკაცები Male	ქალები Female
		1990			1995			2000	
I	14.1	20.8	8.1	14.0	22.7	6.3	10.9	16.2	6.2
II	110.6	123.8	98.6	90.2	96.8	84.2	121.5	134.8	109.5
III	1.4	1.9	1.0	1.4	1.7	1.2	0.5	0.5	0.6
IV	14.5	13.7	15.3	15.1	14.8	15.3	22.1	21.7	22.5
V	1.1	1.8	0.4	1.0	1.5	0.6	0.8	1.5	0.2
VI	4.6	5.5	3.8	2.3	2.8	1.8	3.1	3.6	2.7
VII	-	-	-	-	-	-	-	-	-
VIII	-	-	-	-	-	-	-	-	-
IX	603.2	561.8	640.5	744.8	727.6	760.3	755.7	741.9	768.1
X	49.1	55.6	43.3	22.9	27.5	18.7	30.8	36.7	25.6
XI	33.9	47.2	22.0	38.1	53.1	24.6	35.5	48.1	24.3
XII	0.1	0.0	0.1	0.0	0.0	-	0.1	0.0	0.1
XIII	0.1	-	0.1	0.0	0.0	-	0.2	0.2	0.3
XIV	8.7	10.5	7.0	10.2	12.8	7.8	4.2	5.9	2.7
XV	1.3	-	1.3	1.2	-	1.2	1.0	-	1.0
XVI	14.6	19.1	10.5	16.7	20.1	13.6	17.4	22.3	13.0
XVII	2.0	2.4	1.7	3.1	3.5	2.8	0.7	0.6	0.7
XVIII	13.9	16.6	11.5	23.7	25.1	22.5	35.8	41.8	30.3
XIX	60.0	96.8	26.8	52.4	86.1	22.2	33.2	54.9	13.8
სულ Total	933.2	977.5	892.0	1037.1	1096.1	983.1	1073.5	1130.7	1021.6
		2005			2006			2007	
I	7.2	10.2	4.5	5.5	8.0	3.2	6.5	8.8	4.4
II	101.6	115.2	89.5	109.8	127.4	94.0	102.8	122.0	85.5
III	1.5	2.1	1.0	-	-	-	0.2	0.2	0.1
IV	11.5	11.6	11.3	10.6	10.2	10.9	11.1	12.0	10.3
V	0.7	1.3	0.1	0.4	0.7	0.1	0.9	1.3	0.6
VI	6.4	6.8	6.0	6.6	7.4	5.8	6.0	6.3	5.8
VII	-	-	-	-	-	-	-	-	-
VIII	-	-	-	-	-	-	-	-	-
IX	630.3	652.6	610.4	645.1	681.0	612.9	628.0	676.1	584.7
X	23.4	25.9	21.2	27.2	30.6	24.2	27.4	30.7	24.5
XI	27.6	40.0	16.5	26.1	38.1	15.2	24.4	36.3	13.7
XII	0.0	-	0.0	-	-	-	-	-	-
XIII	0.1	0.0	0.1	0.1	-	0.1	0.0	0.0	-
XIV	7.6	9.3	6.0	7.0	8.6	5.7	7.0	8.9	5.3
XV	0.2	-	0.4	0.5	-	0.5	0.1	-	0.1
XVI	20.3	22.9	18.0	15.0	16.8	13.5	13.1	15.8	10.7
XVII	0.7	0.5	0.8	1.3	1.5	1.2	1.5	1.6	1.3
XVIII	66.2	81.5	52.5	77.2	100.7	56.2	79.1	94.0	65.8
XIX	28.4	43.8	14.6	28.6	47.7	11.4	30.2	48.6	13.6
სულ Total	933.7	1023.7	853.1	960.9	1078.7	854.9	938.3	1062.6	826.4
		2008			2009			2010	
I	8.4	12.9	4.3	7.4	11.3	4.0	4.6	6.4	3.0
II	106.3	124.6	89.8	114.2	129.9	100.1	64.1	73.6	55.4
III	0.3	0.3	0.2	1.1	1.5	0.8	1.2	1.7	0.7
IV	14.4	14.9	13.9	12.7	12.2	13.3	10.7	10.4	10.9
V	0.9	1.2	0.7	1.1	1.4	0.9	0.7	0.9	0.4
VI	6.5	7.5	5.6	8.3	8.7	7.9	9.0	9.3	8.7
VII	-	-	-	-	-	-	-	-	-
VIII	-	-	-	-	-	-	-	-	-
IX	629.1	676.9	586.0	583.2	606.2	562.4	324.0	331.9	316.8

გარდაცვალება /Deaths

სიკვდილის მიზეზები Cause of death	ორივე სქესი Both sexes	მათ შორის: Of which:		ორივე სქესი Both sexes	მათ შორის: Of which:		ორივე სქესი Both sexes	მათ შორის: Of which:		
		მამაკაცები Male	ქალები Female		მამაკაცები Male	ქალები Female		მამაკაცები Male	ქალები Female	
X	28.2	31.6	25.2	17.4	19.8	15.2	12.2	13.4	11.1	
XI	28.7	45.6	13.5	27.0	40.3	14.9	17.4	25.7	9.9	
XII	-	-	-	-	-	-	-	-	-	
XIII	0.1	0.0	0.1	0.2	0.1	0.2	0.3	0.2	0.3	
XIV	7.3	9.2	5.6	7.2	9.8	4.8	3.4	3.9	3.0	
XV	0.0	-	0.0	0.7	-	1.4	0.3	-	0.6	
XVI	17.9	20.9	15.1	17.8	21.8	14.3	12.0	14.4	9.8	
XVII	2.9	3.6	2.2	0.9	1.1	0.7	0.4	0.7	0.2	
XVIII	83.7	95.1	73.4	221.0	229.3	213.4	591.4	632.8	553.8	
XIX	46.5	77.0	18.9	36.7	61.5	14.3	23.3	39.7	8.4	
სულ Total	981.2	1121.3	854.5	1057.0	1154.8	968.6	1074.9	1165.2	993.0	
2011										
I	8.3	13.1	3.9	11.2	18.2	4.8	11.4	18.5	4.9	
II	106.5	122.4	91.9	116.1	137.3	96.8	111.2	131.1	93.2	
III	2.1	1.8	2.3	2.7	2.9	2.6	3.5	3.3	3.7	
IV	22.8	21.5	23.9	27.4	26.2	28.5	25.0	23.2	26.7	
V	1.5	1.7	1.3	1.6	2.0	1.4	1.4	1.3	1.6	
VI	11.9	12.6	11.2	12.9	14.5	11.4	12.9	14.3	11.5	
VII	-	-	-	0.0	0.1	0.0	0.1	0.1	0.0	
VIII	-	-	-	0.0	0.1	0.0	0.0	0.0	0.0	
IX	398.9	394.3	403.1	445.4	445.5	445.3	416.6	420.0	413.4	
X	25.6	30.8	21.0	22.8	28.9	17.3	25.5	32.8	18.8	
XI	32.4	46.0	20.1	26.5	36.1	17.7	28.9	40.2	18.5	
XII	0.2	0.3	0.1	0.6	0.7	0.5	0.3	0.3	0.4	
XIII	0.8	0.4	1.1	1.4	0.7	2.0	1.3	0.6	2.0	
XIV	9.4	11.7	7.4	8.1	10.3	6.1	10.4	12.5	8.5	
XV	0.5	-	0.9	0.3	0.0	0.6	0.4	0.0	0.7	
XVI	8.7	10.0	7.4	9.9	12.5	7.6	9.6	12.2	7.3	
XVII	1.3	1.7	0.9	2.3	2.7	2.0	3.1	3.5	2.8	
XVIII	449.6	476.7	425.0	371.3	389.2	355.1	386.1	392.8	379.9	
XIX	30.9	51.5	12.1	38.2	61.0	17.4	34.3	55.3	15.1	
სულ Total	1111.2	1196.6	1033.5	1098.9	1188.7	1017.1	1082.0	1162.0	1009.1	
2014										
I	14.9	23.6	6.9							
II	150.9	176.3	127.8							
III	6.5	6.3	6.7							
IV	30.3	27.9	32.4							
V	2.7	2.9	2.5							
VI	16.1	17.4	14.8							
VII	0.2	0.1	0.2							
VIII	0.0	0.0	0.0							
IX	553.2	544.8	560.9							
X	36.0	43.1	29.4							
XI	36.1	49.2	24.1							
XII	0.7	0.7	0.6							
XIII	1.8	1.2	2.3							
XIV	14.2	16.0	12.5							
XV	0.5	0.0	0.9							
XVI	10.4	12.2	8.8							
XVII	4.1	4.4	3.8							
XVIII	386.9	393.8	380.7							
XIX	51.8	78.6	27.4							
სულ Total	1317.1	1398.7	1242.7							

1 წლამდე ასაკის გარდაცვლილ ბავშვთა რიცხოვნობა
Infant mortality by urban and rural area

წლები Years	სულ Total	მათ შორის: Of which:							
		ქალაქი Urban	სოფელი Rural	პროცენტობით percent		ბიჭები Boys	გოგონები Girls	პროცენტობით percent	
				ქალაქი Urban	სოფელი Rural			ბიჭები Boys	გოგონები Girls
1990	1 910	1 260	650	66.0	34.0	1 108	802	58.0	42.0
1995	1 600	1 139	461	71.2	28.8	955	645	59.7	40.3
2000	1 100	1 006	94	91.5	8.5	656	444	59.6	40.4
2005	916	838	78	91.5	8.5	482	434	52.6	47.4
2006	753	651	102	86.5	13.5	395	358	52.5	47.5
2007	656	555	101	84.6	15.4	372	284	56.7	43.3
2008	959	724	235	75.5	24.5	549	410	57.2	42.8
2009	945	708	237	74.9	25.1	546	399	57.8	42.2
2010	701	379	322	54.1	45.9	406	295	57.9	42.1
2011	703	342	361	48.6	51.4	422	281	60	40
2012	715	360	355	50.3	49.7	419	296	58.6	41.4
2013	640	331	309	51.7	48.3	379	261	59.2	40.8
2014	578	299	279	51.7	48.3	316	262	54.7	45.3

1 წლამდე ასაკის გარდაცვლილ ბავშვთა რიცხოვნობა ქალაქის და სოფლის მიხედვით
Infant mortality by urban and rural area

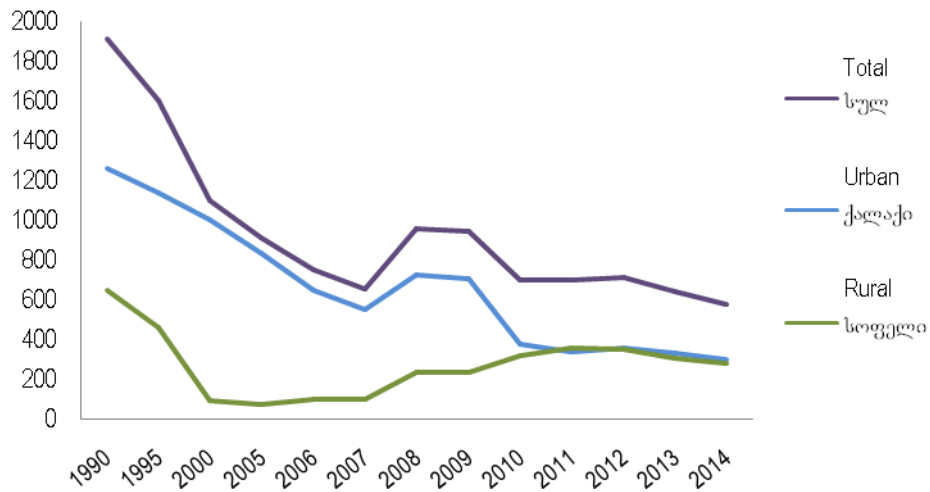

1 წლამდე ასაკის გარდაცვლილ ბავშვთა რიცხოვნობა სქესის მიხედვით
Infant mortality by sex

წლები Years	1 წლამდე ასაკის გარდაცვლილები Infant deaths under 1 year			1 წლამდე ასაკის მოკვდაობის კოეფიციენტი (1000 ცოცხლად დაბადებულზე) Infant mortality rate (per 1000 live births)		
	სულ Total	მათ შორის: of which:		სულ Total	მათ შორის: of which:	
		ბიჭები Boys	გოგონები Girls		ბიჭები Boys	გოგონები Girls
1990	1 910	1 108	802	20.6	23.2	17.8
1995	1 600	955	645	28.4	32.1	24.3
2000	1 100	656	444	22.5	25.6	19.2
2005	916	482	434	19.7	19.6	19.9
2006	753	395	358	15.8	15.7	15.9
2007	656	372	284	13.3	14.4	12.1
2008	959	549	410	17.0	17.3	16.5
2009	945	546	399	14.9	16.9	12.9
2010	701	406	295	11.2	12.5	9.8
2011	703	422	281	12.1	13.9	10.2
2012	715	419	296	12.5	14.1	10.9
2013	640	379	261	11.1	12.6	9.4
2014	578	316	262	9.5	10.1	8.9

1 წლამდე ასაკის გარდაცვლილ ბავშვთა რიცხოვნობა სქესის მიხედვით
Infant mortality by sex

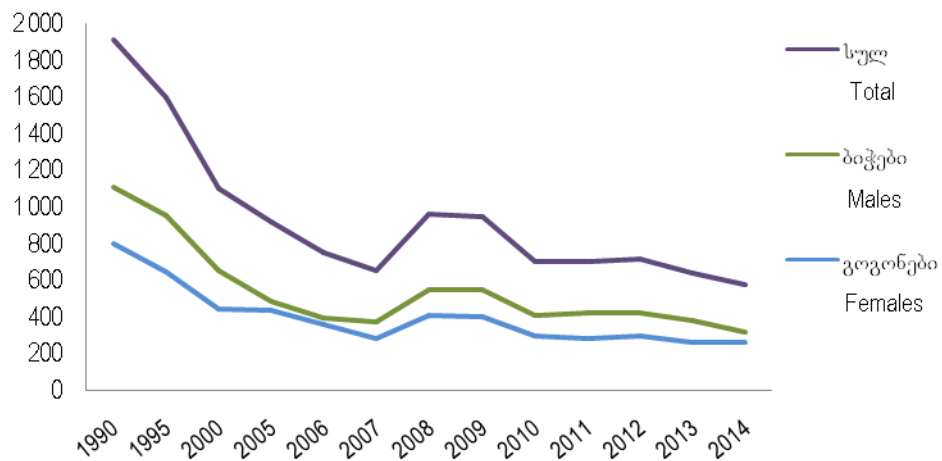



1 წლამდე ასაკის გარდაცვლილ ბავშვთა რიცხოვნობა ასაკისა და სქესის მიხედვით
Infant mortality by age and sex

სქესი by sex	სულ - Total	ასაკი Age																				
		1 დღემდე - Under 1 day	1 დღე - 1 day	2 დღე - 2 days	3 დღე - 3 days	4 დღე - 4 days	5 დღე - 5 days	6 დღე - 6 days	7-13 დღე - 7-13 days	14-20 დღე - 14-20 days	21-27 დღე - 21-27 days	28 დღე - 2 თვემდე 28 days - 2 months	2 თვე - 2 months	3 თვე - 3 months	4 თვე - 4 months	5 თვე - 5 months	6 თვე - 6 months	7 თვე - 7 months	8 თვე - 8 months	9 თვე - 9 months	10 თვე - 10 months	11 თვე - 11 months
1995																						
ბიჭები - Boys	955	162	154	70	38	32	26	17	51	21	17	66	34	57	34	32	36	30	23	19	19	17
გოგონები - Girls	645	122	98	68	36	20	23	20	27	16	16	38	18	16	25	18	18	18	23	9	9	7
2000																						
ბიჭები - Boys	656	167	122	79	47	20	23	5	38	13	9	16	23	32	11	9	14	11	4	5	4	4
გოგონები - Girls	444	137	88	21	26	15	11	2	24	11	2	32	8	15	13	2	8	6	6	6	2	9
2005																						
ბიჭები - Boys	482	317	43	33	20	11	7	2	11	5	4	5	4	3	6	3	4	0	1	1	2	-
გოგონები - Girls	434	318	28	16	9	11	7	3	9	2	2	9	3	4	3	3	3	2	1	1	-	-
2006																						
ბიჭები - Boys	395	222	46	33	21	8	11	7	13	5	5	9	5	2	1	3	-	-	2	-	-	2
გოგონები - Girls	358	245	25	16	5	9	11	5	6	8	1	5	5	4	4	3	1	2	3	-	-	-

გარდაცვალება /Deaths



სქესი by sex	ასაკი Age																					
	სულ - Total	1 დღემდე - Under 1 day	1 დღე - 1 day	2 დღე - 2 days	3 დღე - 3 days	4 დღე - 4 days	5 დღე - 5 days	6 დღე - 6 days	7-13 დღე - 7-13 days	14-20 დღე - 14-20 days	21-27 დღე - 21-27 days	28 დღე - 2 თვემდე 28 days - 2 months	2 თვე - 2 months	3 თვე - 3 months	4 თვე - 4 months	5 თვე - 5 months	6 თვე - 6 months	7 თვე - 7 months	8 თვე - 8 months	9 თვე - 9 months	10 თვე - 10 months	11 თვე - 11 months
2007																						
ბიჭები - Boys	372	69	70	35	26	19	17	8	45	11	9	17	9	11	2	9	2	4	3	2	2	2
გოგონები - Girls	284	39	41	33	21	18	13	12	34	10	7	17	8	8	4	5	1	3	4	2	1	3
2008																						
ბიჭები - Boys	549	266	32	20	15	19	20	14	28	16	10	24	16	13	11	9	7	8	4	8	5	4
გოგონები - Girls	410	228	21	21	20	13	10	11	14	6	5	15	7	7	6	7	3	4	5	2	2	3
2009																						
ბიჭები - Boys	546	176	54	35	28	22	19	13	51	23	16	31	18	10	6	10	5	8	3	7	8	3
გოგონები - Girls	399	134	35	23	15	10	10	7	40	14	24	24	10	11	7	9	7	2	7	3	4	3
2010																						
ბიჭები - Boys	406	78	44	30	29	10	17	9	46	27	8	9	24	7	13	16	10	2	7	5	6	9
გოგონები - Girls	295	60	35	16	5	8	14	11	30	16	13	5	23	12	11	5	7	6	7	4	3	4
2011																						
ბიჭები - Boys	422	62	39	33	26	17	17	11	51	16	18	2	27	22	16	20	10	4	5	9	2	15
გოგონები - Girls	281	54	33	24	12	11	16	11	27	16	5	3	13	12	9	6	7	2	8	7	1	4

გარდაცვალება /Deaths



სქესი by sex	ასაკი Age																					
	სულ - Total	1 დღე - Under 1 day	1 დღე - 1 day	2 დღე - 2 days	3 დღე - 3 days	4 დღე - 4 days	5 დღე - 5 days	6 დღე - 6 days	7-13 დღე - 7-13 days	14-20 დღე - 14-20 days	21-27 დღე - 21-27 days	28 დღე - 2 თვემდე 28 days - 2 months	2 თვე - 2 months	3 თვე - 3 months	4 თვე - 4 months	5 თვე - 5 months	6 თვე - 6 months	7 თვე - 7 months	8 თვე - 8 months	9 თვე - 9 months	10 თვე - 10 months	11 თვე - 11 months
2012																						
ბიჭები - Boys	419	72	50	37	15	14	22	17	45	33	16	3	25	10	10	5	5	6	9	9	5	11
გოგონები - Girls	296	58	22	17	16	13	14	10	29	22	13	6	28	5	10	8	2	4	2	2	3	12
2013																						
ბიჭები - Boys	379	63	33	26	14	11	19	8	58	23	13	2	29	17	13	11	7	4	5	5	4	14
გოგონები - Girls	261	44	20	22	16	9	8	9	32	14	11	3	26	11	7	3	6	4	3	3	5	5
2014																						
ბიჭები - Boys	316	40	32	18	14	10	9	11	49	14	18	6	23	21	8	10	6	11	4	5	3	4
გოგონები - Girls	262	49	19	12	13	8	9	6	35	16	11	7	21	9	11	7	3	6	5	5	4	6

5 წლამდე ასაკის გარდაცვლილ ბავშვთა რიცხოვნობა
Under-five mortality

წლები Years	სულ Total	მათ შორის: Of which:		მოკვლობის კოეფიციენტი Mortality rate
		ბიჭები Boys	გოგონები Girls	
1990	2 304	1 326	978	24.8
1995	1 841	1 081	760	32.7
2000	1 214	731	483	24.9
2005	980	513	467	21.1
2006	810	426	384	16.9
2007	712	393	319	14.4
2008	1 044	593	451	18.5
2009	1 043	589	454	16.5
2010	797	465	332	12.7
2011	798	479	319	13.8
2012	824	487	337	14.4
2013	755	436	319	13
2014	659	357	302	10.9

5 წლამდე ასაკის გარდაცვლილ ბავშვთა რიცხოვნობა
Under-five mortality

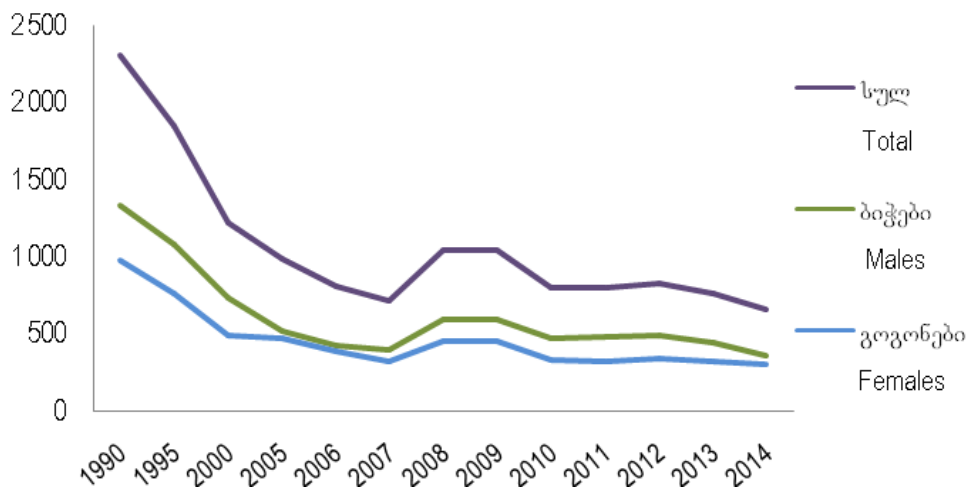

ბუნებრივი მატება მუნიციპალიტეტების ჭრილში
Natural Increase by municipalities

ტერიტორია	2000	2005	2010	2011	2012	2013	2014	Territory
საქართველო	1 390	5 791	14 721	8 196	7 683	9 325	11 548	G E O R G I A
ქალაქი	7 887	4 597	9 263	7 681	6 691	7 177	9 378	Urban
სოფელი	-6 497	1 194	5 458	515	992	2 148	2 170	Rural
თბილისი	3 690	1 630	4 567	4 424	4 114	4 654	5 645	Tbilisi
ქალაქი	3 690	1 630	4 470	4 336	3 987	4 499	5 511	Urban
სოფელი	0	0	97	88	127	155	134	Rural
აფხაზეთის ავტონომიური რესპუბლიკა	Autonomous Republic of Abkhazia
კოდორის ხეობა	Kodori
აჭარის ავტონომიური რესპუბლიკა	1 789	1 691	3 076	2 429	2 459	2 620	2 919	Autonomous Republic of Adjara
ქალაქი	1 149	399	1 070	1 514	1 431	1 458	1 856	Urban
სოფელი	640	1 292	2 006	915	1 028	1 162	1 063	Rural
ქ. ბათუმი	807	38	642	1 287	1 235	1 314	1 618	Batumi, City of
ქედის მუნიციპალიტეტი	49	83	191	102	87	101	75	Keda, Municipality of
ქალაქი	61	22	25	7	26	-2	12	Urban
სოფელი	-12	61	166	95	61	103	63	Rural
ქობულეთის მუნიციპალიტეტი	263	558	727	508	434	479	545	Kobuleti, Municipality of
ქალაქი	72	209	270	213	149	147	226	Urban
სოფელი	191	349	457	295	285	332	319	Rural
შუახვეის მუნიციპალიტეტი	145	206	190	83	59	73	49	Shuakhevi, Municipality of
ქალაქი	44	52	11	6	19	-6	-8	Urban
სოფელი	101	154	179	77	40	79	57	Rural
ხელვაჩაურის მუნიციპალიტეტი	306	420	1 017	326	485	450	456	Khelvachauri, Municipality of
ქალაქი	119	57	110	0	0	0	0	Urban
სოფელი	187	363	907	326	485	450	456	Rural
ხულოს მუნიციპალიტეტი	219	386	309	123	159	203	176	Khulo, Municipality of
ქალაქი	46	21	12	1	2	5	8	Urban
სოფელი	173	365	297	122	157	198	168	Rural
გურიის რეგიონი	-735	-314	204	-290	-388	-335	-243	Region of Guria
ქალაქი	148	-67	173	49	-98	-43	-54	Urban
სოფელი	-883	-247	31	-339	-290	-292	-189	Rural
ლანჩხუთის მუნიციპალიტეტი	-262	-165	14	-98	-125	-82	-62	Lanchkhuti, Municipality of
ქალაქი	64	-79	31	-15	-21	7	-15	Urban
სოფელი	-326	-86	-17	-83	-104	-89	-47	Rural

ბუნებრივი მატება/ Natural Increase

ტერიტორია	2000	2005	2010	2011	2012	2013	2014	Territory
ოზურგეთის მუნიციპალიტეტი	-307	-83	203	-31	-182	-171	-108	Ozurgeti, Municipality of
ქალაქი	83	15	131	72	-61	-51	-17	Urban
სოფელი	-390	-98	72	-103	-121	-120	-91	Rural
ჩოხატაურის მუნიციპალიტეტი	-166	-66	-13	-161	-81	-82	-73	Chokhatauri, Municipality of
ქალაქი	1	-3	11	-8	-16	1	-22	Urban
სოფელი	-167	-63	-24	-153	-65	-83	-51	Rural
იმერეთის რეგიონი	-1 986	227	1 315	-180	-249	-195	-229	Region of Imereti
ქალაქი	744	305	1 259	556	666	665	678	Urban
სოფელი	-2 730	-78	56	-736	-915	-860	-907	Rural
ქ. ქუთაისი	739	49	852	480	621	610	602	Kutaisi, City of
ბაღდათის მუნიციპალიტეტი	-164	33	-30	-91	-83	-53	-69	Baghdati, Municipality of
ქალაქი	3	48	-14	-9	-18	3	-25	Urban
სოფელი	-167	-15	-16	-82	-65	-56	-44	Rural
ვანის მუნიციპალიტეტი	-325	-3	-39	-110	-100	-84	-57	Vani, Municipality of
ქალაქი	-13	5	44	2	-2	10	26	Urban
სოფელი	-312	-8	-83	-112	-98	-94	-83	Rural
ზესტაონის მუნიციპალიტეტი	-161	54	98	-76	-58	-39	-105	Zestaponi, Municipality of
ქალაქი	135	72	84	61	69	70	29	Urban
სოფელი	-296	-18	14	-137	-127	-109	-134	Rural
თერჯოლის მუნიციპალიტეტი	-199	46	-9	-140	-96	-116	-102	Terjola, Municipality of
ქალაქი	97	200	21	-4	14	-4	4	Urban
სოფელი	-296	-154	-30	-136	-110	-112	-106	Rural
სამტრედიის მუნიციპალიტეტი	-426	121	55	-63	-196	-65	-33	Samtredia, Municipality of
ქალაქი	-109	41	88	14	-38	23	17	Urban
სოფელი	-317	80	-33	-77	-158	-88	-50	Rural
საჩხერის მუნიციპალიტეტი	-82	103	421	306	181	130	31	Sachkhere, Municipality of
ქალაქი	111	-24	66	16	47	34	25	Urban
სოფელი	-193	127	355	290	134	96	6	Rural
ტყიბულის მუნიციპალიტეტი	-245	-97	-70	-140	-156	-139	-129	Tkibuli, Municipality of
ქალაქი	-74	-46	10	-37	-17	-72	-42	Urban
სოფელი	-171	-51	-80	-103	-139	-67	-87	Rural
წყალტუბოს მუნიციპალიტეტი	-476	45	-56	-146	-108	-141	-94	Tskhaltubo, Municipality of
ქალაქი	-44	30	26	-24	-21	-41	-26	Urban
სოფელი	-432	15	-82	-122	-87	-100	-68	Rural

ბუნებრივი მატება/ Natural Increase

ტერიტორია	2000	2005	2010	2011	2012	2013	2014	Territory
ჭიათურის მუნიციპალიტეტი	-180	-93	45	-64	-56	-75	-88	Chiatura, Municipality of
ქალაქი	18	-91	80	58	52	65	67	Urban
სოფელი	-198	-2	-35	-122	-108	-140	-155	Rural
ხარაგაულის მუნიციპალიტეტი	-257	24	-29	-93	-135	-94	-110	Kharagauli, Municipality of
ქალაქი	22	9	8	-2	-13	-3	2	Urban
სოფელი	-279	15	-37	-91	-122	-91	-112	Rural
ხონის მუნიციპალიტეტი	-210	-55	77	-43	-63	-129	-75	Khoni, Municipality of
ქალაქი	-141	12	-6	1	-28	-30	-1	Urban
სოფელი	-69	-67	83	-44	-35	-99	-74	Rural
კახეთის რეგიონი	-1 499	-639	266	-661	-38	93	187	Region of Kakheti
ქალაქი	48	-61	182	-145	-75	-60	-37	Urban
სოფელი	-1 547	-578	84	-516	37	153	224	Rural
ახმეტის მუნიციპალიტეტი	241	-55	34	8	61	-37	-1	Akhmeta, Municipality of
ქალაქი	82	2	17	-3	-1	-18	-13	Urban
სოფელი	159	-57	17	11	62	-19	12	Rural
გურჯაანის მუნიციპალიტეტი	-699	-397	-151	-369	-172	-137	-220	Gurjaani, Municipality of
ქალაქი	-18	-78	-17	-45	-23	-33	-81	Urban
სოფელი	-681	-319	-134	-324	-149	-104	-139	Rural
დედოფლის წყაროს მუნიციპალიტეტი	-142	-35	3	-142	-56	-70	-54	Dedoplis Tskaro, Municipality of
ქალაქი	17	3	0	-50	-20	-6	-26	Urban
სოფელი	-159	-38	3	-92	-36	-64	-28	Rural
თელავის მუნიციპალიტეტი	26	-48	107	-135	25	98	128	Telavi, Municipality of
ქალაქი	-41	9	75	15	34	79	103	Urban
სოფელი	67	-57	32	-150	-9	19	25	Rural
ლაგოდეხის მუნიციპალიტეტი	-208	172	74	80	36	57	133	Lagodekhi, Municipality of
ქალაქი	62	133	36	-13	1	-5	-6	Urban
სოფელი	-270	39	38	93	35	62	139	Rural
საგარეჯოს მუნიციპალიტეტი	-69	101	335	235	371	342	474	Sagarejo, Municipality of
ქალაქი	16	-4	57	18	-5	-50	54	Urban
სოფელი	-85	105	278	217	376	392	420	Rural
სიღნაღის მუნიციპალიტეტი	-461	-216	-108	-240	-218	-157	-227	Sighnagi, Municipality of
ქალაქი	-64	-45	6	-34	-23	-40	-55	Urban
სოფელი	-397	-171	-114	-206	-195	-117	-172	Rural
ყვარლის მუნიციპალიტეტი	-187	161	-28	-98	-85	-3	-46	Kvareli, Municipality of
ქალაქი	-6	-81	8	-33	-38	13	-13	Urban
სოფელი	-181	-80	-36	-65	-47	-16	-33	Rural

ბუნებრივი მატება/ Natural Increase

ტერიტორია	2000	2005	2010	2011	2012	2013	2014	Territory
მცხეთა-მთიანეთის რეგიონი	-421	-34	59	-73	-278	-139	-49	Region of Mtskheta-Mtianeti
ქალაქი	121	15	7	116	-92	-66	-67	Urban
სოფელი	-542	-49	52	-189	-186	-73	18	Rural
ახალგორის მუნიციპალიტეტი	-150	4	Akhgori, Municipality of
ქალაქი	-9	18	Urban
სოფელი	-141	-14	Rural
დუშეთის მუნიციპალიტეტი	-94	-16	-19	-115	-143	-160	-91	Dusheti, Municipality of
ქალაქი	-10	24	-8	-5	-25	-48	-1	Urban
სოფელი	-84	-40	-11	-110	-118	-112	-90	Rural
თიანეთის მუნიციპალიტეტი	-144	-75	-82	-99	-96	-45	-44	Tianeti, Municipality of
ქალაქი	-40	-24	-28	-13	-23	-29	-4	Urban
სოფელი	-104	-51	-54	-86	-73	-16	-40	Rural
მცხეთის მუნიციპალიტეტი	-41	82	175	137	-15	73	71	Mtskheta, Municipality of
ქალაქი	182	18	52	129	-43	23	-61	Urban
სოფელი	-223	64	123	8	28	50	132	Rural
ყაზბეგის მუნიციპალიტეტი	8	-29	-15	4	-24	-7	15	Kazbegi, Municipality of
ქალაქი	-2	-21	-9	5	-1	-12	-1	Urban
სოფელი	10	-8	-6	-1	-23	5	16	Rural
რაჭა-ლეჩხუმი და ქვემო სვანეთის რეგიონი	-312	-324	-426	-415	-507	-421	-399	Region of Racha-Lechkumi and Kvemo Svaneti
ქალაქი	-7	-51	-7	-27	-49	-28	-31	Urban
სოფელი	-305	-273	-419	-388	-458	-393	-368	Rural
ამბროლაურის მუნიციპალიტეტი	33	-167	-205	-202	-215	-164	-170	Ambrolauri, Municipality of
ქალაქი	36	-13	4	-12	-16	0	3	Urban
სოფელი	-3	-154	-209	-190	-199	-164	-173	Rural
ლენტეხის მუნიციპალიტეტი	24	50	-5	-26	-38	-21	-9	Lentekhi, Municipality of
ქალაქი	9	26	4	9	5	-7	9	Urban
სოფელი	15	24	-9	-35	-43	-14	-18	Rural
ონის მუნიციპალიტეტი	-177	-57	-112	-110	-118	-98	-115	Oni, Municipality of
ქალაქი	-67	-42	-5	-24	-15	-5	-28	Urban
სოფელი	-110	-15	-107	-86	-103	-93	-87	Rural
ცაგერის მუნიციპალიტეტი	-192	-150	-104	-77	-136	-138	-105	Tsageri, Municipality of
ქალაქი	15	-22	-10	0	-23	-16	-15	Urban
სოფელი	-207	-128	-94	-77	-113	-122	-90	Rural
სამეგრელო-ზემო სვანეთის რეგიონი	-875	215	644	-413	-364	-277	-169	Region of Samegrelo-Zemo Svaneti
ქალაქი	366	504	106	-291	-233	-354	-238	Urban
სოფელი	-1 241	-289	538	-122	-131	77	69	Rural

ბუნებრივი მატება/ Natural Increase

ტერიტორია	2000	2005	2010	2011	2012	2013	2014	Territory
ქ. ფოთი	118	51	-10	30	-8	54	76	Poti, City of
აბაშის მუნიციპალიტეტი	-148	-76	-39	-130	-82	-102	-96	Abasha, Municipality of
ქალაქი	-34	16	-15	-33	-21	-32	-28	Urban
სოფელი	-114	-92	-24	-97	-61	-70	-68	Rural
ზუგდიდის მუნიციპალიტეტი	-250	510	305	44	-133	-68	50	Zugdidi, Municipality of
ქალაქი	137	442	41	-99	-190	-249	-76	Urban
სოფელი	-387	68	264	143	57	181	126	Rural
მარტვილის მუნიციპალიტეტი	-207	-71	71	-171	-83	-100	-144	Martvili, Municipality of
ქალაქი	16	-31	27	-28	-7	-13	-50	Urban
სოფელი	-223	-40	44	-143	-76	-87	-94	Rural
მესტიის მუნიციპალიტეტი	-66	21	75	33	50	53	56	Mestia, Municipality of
ქალაქი	15	-6	17	-8	7	15	5	Urban
სოფელი	-81	27	58	41	43	38	51	Rural
სენაკის მუნიციპალიტეტი	-130	-46	64	-101	-3	-35	-92	Senaki, Municipality of
ქალაქი	-95	33	27	-92	47	-35	-84	Urban
სოფელი	-35	-79	37	-9	-50	0	-8	Rural
ჩხოროწყუს მუნიციპალიტეტი	-73	-90	107	13	-9	-43	-41	Chkhorotsku, Municipality of
ქალაქი	68	31	18	-3	-2	-16	-28	Urban
სოფელი	-141	-121	89	16	-7	-27	-13	Rural
წალენჯიხის მუნიციპალიტეტი	-1	-33	70	-17	-28	-41	-12	Tsalenjikha, Municipality of
ქალაქი	87	2	23	-43	-62	-56	-23	Urban
სოფელი	-88	-35	47	26	34	15	11	Rural
ხობის მუნიციპალიტეტი	-118	-51	1	-114	-68	5	34	Khobi, Municipality of
ქალაქი	54	-34	-22	-15	3	-22	-30	Urban
სოფელი	-172	-17	23	-99	-71	27	64	Rural
სამცხე-ჯავახეთის რეგიონი	526	597	522	162	251	326	248	Region of Samtskhe-Javakheti
ქალაქი	164	75	193	29	10	53	95	Urban
სოფელი	362	522	329	133	241	273	153	Rural
ადიგენის მუნიციპალიტეტი	45	48	56	77	3	45	47	Adigeni, Municipality of
ქალაქი	18	-10	10	2	6	2	14	Urban
სოფელი	27	58	46	75	-3	43	33	Rural
ასპინძის მუნიციპალიტეტი	57	28	69	-4	60	57	24	Aspindza, Municipality of
ქალაქი	30	2	28	11	13	14	6	Urban
სოფელი	27	26	41	-15	47	43	18	Rural
ახალქალაქის მუნიციპალიტეტი	193	234	162	99	157	139	90	Akhalqalaqi, Municipality of
ქალაქი	19	-41	2	-21	-13	-11	-1	Urban
სოფელი	174	275	160	120	170	150	91	Rural

ბუნებრივი მატება/ Natural Increase

ტერიტორია	2000	2005	2010	2011	2012	2013	2014	Territory
ახალციხის მუნიციპალიტეტი	103	155	101	13	-13	47	39	Akhaltikhe, Municipality of
ქალაქი	115	156	154	92	73	95	133	Urban
სოფელი	-12	-1	-53	-79	-86	-48	-94	Rural
ბორჯომის მუნიციპალიტეტი	-52	-42	5	-98	-40	-68	-51	Borjomi, Municipality of
ქალაქი	-64	-44	-12	-52	-66	-57	-78	Urban
სოფელი	12	2	17	-46	26	-11	27	Rural
ნინოწმინდის მუნიციპალიტეტი	180	174	129	75	84	106	99	Ninotsminda, Municipality of
ქალაქი	46	12	11	-3	-3	10	21	Urban
სოფელი	134	162	118	78	87	96	78	Rural
ქვემო ქართლის რეგიონი	885	2 062	3 198	2 693	2 190	2 448	2 977	Region of Kvemo Kartli
ქალაქი	727	1 391	1 261	1 229	875	855	1 322	Urban
სოფელი	158	671	1 937	1 464	1 315	1 593	1 655	Rural
ქ. რუსთავი	266	243	729	971	619	634	985	Rustavi, City of
ბოლნისის მუნიციპალიტეტი	245	524	444	287	247	272	290	Bolnisi, Municipality of
ქალაქი	256	361	140	84	78	65	83	Urban
სოფელი	-11	163	304	203	169	207	207	Rural
გარდაბნის მუნიციპალიტეტი	57	431	557	422	474	533	537	Gardabani, Municipality of
ქალაქი	144	513	91	65	83	56	77	Urban
სოფელი	-87	-82	466	357	391	477	460	Rural
დმანისის მუნიციპალიტეტი	24	64	114	59	23	-9	20	Dmanisi, Municipality of
ქალაქი	30	53	52	33	12	-13	12	Urban
სოფელი	-6	11	62	26	11	4	8	Rural
თეთრი წყაროს მუნიციპალიტეტი	-175	-34	-2	-34	-69	-46	-15	Tetri Tskaro, Municipality of
ქალაქი	-50	1	-11	-39	-46	-45	-40	Urban
სოფელი	-125	-35	9	5	-23	-1	25	Rural
მარნეულის მუნიციპალიტეტი	423	799	1 203	903	862	1 004	1 033	Marneuli, Municipality of
ქალაქი	85	219	187	86	116	157	187	Urban
სოფელი	338	580	1 016	817	746	847	846	Rural
წალკის მუნიციპალიტეტი	45	35	153	85	34	60	127	Tsalka, Municipality of
ქალაქი	16	1	73	29	13	1	18	Urban
სოფელი	29	34	80	56	21	59	109	Rural
შიდა ქართლის რეგიონი	328	680	1 296	520	493	551	661	Region of Shida Kartli
ქალაქი	737	457	549	315	269	198	343	Urban
სოფელი	-409	223	747	205	224	353	318	Rural

ბუნებრივი მატება/ Natural Increase

ტერიტორია	2000	2005	2010	2011	2012	2013	2014	Territory
გორის მუნიციპალიტეტი	584	458	763	423	277	411	435	Gori, Municipality of
ქალაქი	318	274	293	181	90	149	184	Urban
სოფელი	266	184	470	242	187	262	251	Rural
ქ. ცხინვალი	...	-16	Tskhinvali, City of
ერედვის მუნიციპალიტეტი	...	3	Eredvi, Municipality of
ქალაქი	...	0	Urban
სოფელი	...	3	Rural
თიღვის მუნიციპალიტეტი	...	1	Tigva, Municipality of
ქალაქი	...	0	Urban
სოფელი	...	1	Rural
კასპის მუნიციპალიტეტი	-162	48	109	-69	-49	-29	-13	Kaspi, Municipality of
ქალაქი	236	40	96	14	25	17	41	Urban
სოფელი	-398	8	13	-83	-74	-46	-54	Rural
ქარელის მუნიციპალიტეტი	-97	117	311	136	198	145	131	Kareli, Municipality of
ქალაქი	72	57	106	87	62	20	24	Urban
სოფელი	-169	60	205	49	136	125	107	Rural
ქურთის მუნიციპალიტეტი	...	3	Kurta, Municipality of
ქალაქი	...	0	Urban
სოფელი	...	3	Rural
ხაშურის მუნიციპალიტეტი	3	66	113	30	67	24	108	Khashuri, Municipality of
ქალაქი	111	102	54	33	92	12	94	Urban
სოფელი	-108	-36	59	-3	-25	12	14	Rural

რეგისტრირებულ ქორწინებათა რიცხვი
Registered Marriages

წლები Years	სულ Total	მათ შორის: Of which:			
		ქალაქი Urban	სოფელი Rural	პროცენტობით percent	
				ქალაქი Urban	სოფელი Rural
1990	36 812	22 387	14 425	60.8	39.2
1995	21 481	11 933	9 548	55.6	44.4
2000	12 870	7 977	4 893	62.0	38.0
2005	18 012	13 119	4 893	72.8	27.2
2006	21 845	15 861	5 984	72.6	27.4
2007	24 891	18 521	6 370	74.4	25.6
2008	31 414	21 028	10 386	66.9	33.1
2009	31 752	17 859	13 893	56.2	43.8
2010	34 675	18 563	16 112	53.5	46.5
2011	30 863	17 625	13 238	57.1	42.9
2012	30 412	17 304	13 108	56.9	43.1
2013	34 693	18 903	15 790	54.5	45.5
2014	31 526	18 363	13 163	58.2	41.8

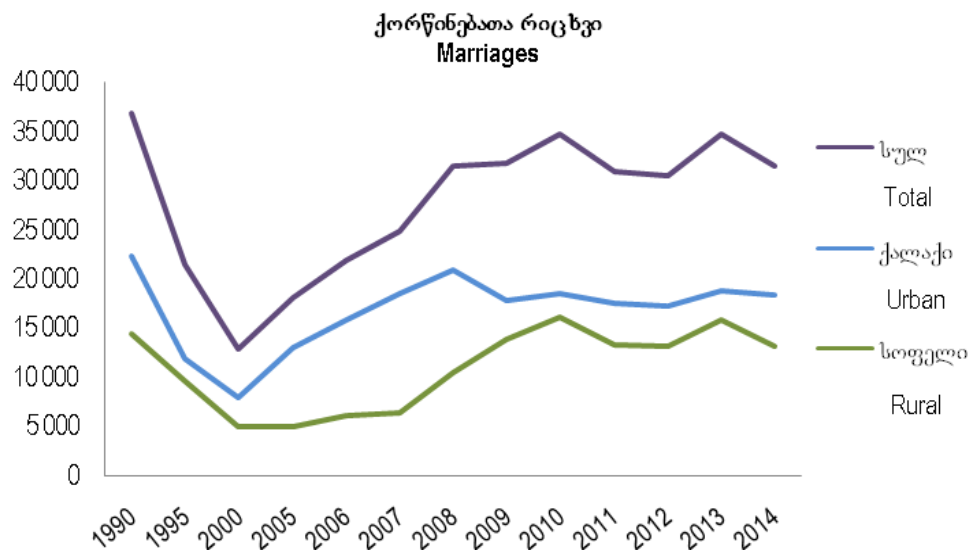

დაქორწინებულები ასაკისა და სქესის მიხედვით - ყველა ქორწინება
 Marriages by age and sex - total

	სულ Total	ასაკი (წლებში) Age (in years)										უცნობა Unknown
		16-19	20-24	25-29	30-34	35-39	40-44	45-49	50-54	55-59	60+	
1990												
მამაკაცები - Groom	36 812	1 771	12 760	10 993	5 122	2 309	1 139	550	730	493	945	-
ქალები - Bride	36 812	9 953	13 795	6 284	2 694	1 364	744	405	551	427	595	-
1995												
მამაკაცები - Groom	21 481	2 037	7 285	5 370	3 383	1 574	683	386	184	234	345	-
ქალები - Bride	21 481	7 180	7 499	3 241	1 720	778	402	230	118	150	163	-
2000												
მამაკაცები - Groom	12 870	750	4 055	3 459	2 152	1 141	551	272	173	71	241	5
ქალები - Bride	12 870	2 815	5 200	2 505	1 059	580	291	165	99	41	108	7
2005												
მამაკაცები - Groom	18 012	724	4 655	5 102	3 422	1 892	1 075	471	231	145	274	21
ქალები - Bride	18 012	3 009	6 885	4 035	1 991	946	487	278	165	94	109	13
2006												
მამაკაცები - Groom	21 845	886	5 696	6 495	4 039	2 291	1 152	553	288	164	281	-
ქალები - Bride	21 845	3 700	8 602	4 992	2 302	1 067	508	305	174	83	112	-
2007												
მამაკაცები - Groom	24 891	896	6 591	7 354	4 611	2 536	1 322	691	358	204	306	22
ქალები - Bride	24 891	4 035	9 786	5 572	2 733	1 278	647	403	219	91	122	5
2008												
მამაკაცები - Groom	31 414	1 168	8 792	9 211	5 938	3 127	1 579	793	319	201	267	19
ქალები - Bride	31 414	5 294	12 557	7 145	3 397	1 530	705	372	173	121	108	12
2009												
მამაკაცები - Groom	31 752	1 271	8 805	9 082	5 909	3 169	1 799	828	392	232	263	2
ქალები - Bride	31 752	5 596	11 785	7 377	3 638	1 700	840	398	214	107	95	2
2010												
მამაკაცები - Groom	34 675	1 129	8 988	9 674	6 430	3 841	2 191	1 137	535	295	422	33
ქალები - Bride	34 675	5 379	12 419	8 011	4 502	2 139	1 009	542	309	187	168	10
2011												
მამაკაცები - Groom	30 863	1 013	7 972	8 522	5 705	3 513	1 915	1 047	534	285	353	4
ქალები - Bride	30 863	4 554	10 875	7 155	4 052	2 053	1 040	567	280	145	142	-
2012												
მამაკაცები - Groom	30 412	842	7 817	8 149	5 383	3 339	2 091	1 187	713	347	474	70
ქალები - Bride	30 412	4 137	10 495	6 730	4 048	2 263	1 169	676	400	216	229	49
2013												
მამაკაცები - Groom	34 693	935	8 668	9 121	6 217	3 988	2 544	1 499	809	430	397	85
ქალები - Bride	34 693	4 399	11 624	7 826	4 740	2 822	1 543	801	495	233	136	74
2014												
მამაკაცები - Groom	31 526	776	7 774	8 278	5 456	3 534	2 152	1 292	882	447	587	348
ქალები - Bride	31 526	3 984	10 175	6 841	4 189	2 499	1 491	851	567	310	306	313

ქორწინება /Marriages

დაქორწინებულები ასაკისა და სქესის მიხედვით (პროცენტობით საერთო რიცხოვნობასთან) -
 ყველა ქორწინება
 Marriages by age and sex (percent) - total

	სულ Total	ასაკი (წლებში) Age (in years)										უცნობია Unknown	საშუალო ასაკი Average age	
		16- 19	20- 24	25- 29	30- 34	35- 39	40- 44	45- 49	50- 54	55- 59	60+			
1990														
მამაკაცი -Groom	100.0	4.8	34.7	29.8	13.9	6.3	3.1	1.5	2.0	1.3	2.6	-	28.7	
ქალები- Bride	100.0	27.0	37.5	17.1	7.3	3.7	2.0	1.1	1.5	1.2	1.6	-	25.1	
1995														
მამაკაცი -Groom	100.0	9.5	33.9	25.0	15.7	7.3	3.2	1.8	0.9	1.1	1.6	-	27.9	
ქალები- Bride	100.0	33.4	34.9	15.1	8.0	3.6	1.9	1.1	0.5	0.7	0.8	-	23.9	
2000														
მამაკაცი -Groom	100.0	5.8	31.5	26.9	16.7	8.9	4.3	2.1	1.3	0.6	1.9	-	28.8	
ქალები- Bride	100.0	21.9	40.4	19.5	8.2	4.5	2.3	1.3	0.8	0.3	0.8	-	24.9	
2005														
მამაკაცი -Groom	100.0	4.0	25.9	28.3	19.0	10.5	6.0	2.6	1.3	0.8	1.5	0.1	29.8	
ქალები- Bride	100.0	16.7	38.2	22.4	11.1	5.3	2.7	1.5	0.9	0.5	0.6	0.1	25.9	
2006														
მამაკაცი -Groom	100.0	4.1	26.1	29.7	18.5	10.5	5.3	2.5	1.3	0.7	1.3	-	29.6	
ქალები- Bride	100.0	16.9	39.4	22.9	10.5	4.9	2.3	1.4	0.8	0.4	0.5	-	25.6	
2007														
მამაკაცი -Groom	100.0	3.7	26.5	29.5	18.5	10.2	5.3	2.8	1.4	0.8	1.2	0.1	29.7	
ქალები- Bride	100.0	16.2	39.3	22.4	11.0	5.1	2.6	1.6	0.9	0.4	0.5	-	25.8	
2008														
მამაკაცი -Groom	100.0	3.7	28.1	29.3	18.9	10.0	5.0	2.5	1.0	0.6	0.8	0.1	29.2	
ქალები- Bride	100.0	16.9	40.0	22.7	10.8	4.9	2.2	1.2	0.6	0.4	0.3	-	25.4	
2009														
მამაკაცი -Groom	100.0	4.0	27.8	28.6	18.6	10.0	5.7	2.6	1.2	0.7	0.8	-	29.4	
ქალები- Bride	100.0	17.6	37.1	23.2	11.5	5.4	2.6	1.3	0.7	0.3	0.3	-	25.6	
2010														
მამაკაცი - Groom	100	3.3	25.9	27.9	18.5	11.1	6.3	3.3	1.5	0.9	1.2	0.1	30.2	
ქალები - Bride	100	15.5	35.8	23.1	13	6.2	2.9	1.6	0.9	0.5	0.5	0	26.3	
2011														
მამაკაცი - Groom	100	3.3	25.8	27.6	18.5	11.4	6.2	3.4	1.7	0.9	1.2	0.0	30.2	
ქალები - Bride	100	14.7	35.2	23.2	13.1	6.7	3.4	1.8	0.9	0.5	0.5	-	26.6	
2012														
მამაკაცი - Groom	100	2.8	25.7	26.8	17.7	11.0	6.9	3.9	2.3	1.1	1.6	0.2	30.7	
ქალები - Bride	100	13.6	34.6	22.1	13.3	7.4	3.8	2.2	1.3	0.7	0.8	0.2	27.2	
2013														
მამაკაცი - Groom	100	2.7	25.0	26.3	17.9	11.5	7.3	4.3	2.3	1.3	1.1	0.3	30.9	
ქალები - Bride	100	12.7	33.5	22.6	13.7	8.1	4.4	2.3	1.4	0.7	0.4	0.2	27.4	
2014														
მამაკაცი - Groom	100	2.5	24.7	26.2	17.3	11.2	6.8	4.1	2.8	1.4	1.9	1.1	31.2	
ქალები - Bride	100	12.6	32.3	21.7	13.3	7.9	4.7	2.7	1.8	1.0	1.0	1.0	28.0	

დაქორწინებულები ასაკისა და სქესის მიხედვით - პირველი ქორწინება
 Marriages by age and sex - First marriage

	სულ Total	ასაკი (წლებში) Age (in years)										უცნობია Unknown
		16-19	20-24	25-29	30-34	35-39	40-44	45-49	50-54	55-59	60+	
1990												
მამაკაცები - Groom	32 680	1759	12 600	10 515	4 425	1 632	640	221	298	204	386	-
ქალები - Bride	34 111	9 915	13 613	5 883	2 223	949	432	221	279	274	322	-
1995												
მამაკაცები - Groom	20 374	2 019	7 234	5 262	3 226	1 416	548	260	116	132	161	-
ქალები - Bride	20 670	7 133	7 406	3 141	1 601	658	291	162	77	90	111	-
2000												
მამაკაცები - Groom	12 561	742	4 034	3 434	2 121	1 102	519	233	146	53	172	5
ქალები - Bride	12 654	2 806	5 172	2 482	1 035	555	259	143	80	31	84	7
2005												
მამაკაცები - Groom	17 629	720	4 625	5 056	3 364	1 849	1 030	437	192	120	215	21
ქალები - Bride	17 638	2 998	6 836	3 989	1 919	893	451	236	138	78	87	13
2006												
მამაკაცები - Groom	21 526	881	5 667	6 449	3 982	2 249	1 128	526	263	149	232	-
ქალები - Bride	21 575	3 687	8 568	4 949	2 256	1 032	480	277	152	73	101	-
2007												
მამაკაცები - Groom	24 502	895	6 568	7 323	4 559	2 496	1 281	644	309	172	238	17
ქალები - Bride	24 490	4 028	9 746	5 516	2 671	1 226	596	354	177	75	96	5
2008												
მამაკაცები - Groom	30 568	1 168	8 765	9 155	5 818	3 003	1 446	676	243	119	159	16
ქალები - Bride	30 738	5 293	12 497	7 052	3 281	1 423	609	284	136	78	75	10
2009												
მამაკაცები - Groom	30 641	1 270	8 772	8 991	5 756	3 002	1 618	695	275	137	123	2
ქალები - Bride	30 942	5 595	11 731	7 251	3 490	1 575	723	311	149	61	54	2
2010												
მამაკაცები - Groom	33 163	1 129	8 959	9 544	6 227	3 578	1 991	945	372	186	212	20
ქალები - Bride	33 491	5 373	12 365	7 851	4 256	1 928	873	405	216	111	108	5
2011												
მამაკაცები - Groom	29 028	1 012	7 922	8 337	5 432	3 184	1 669	814	354	141	161	2
ქალები - Bride	29 444	4 548	10 776	6 971	3 783	1 807	841	411	161	75	71	-
2012												
მამაკაცები - Groom	28 197	841	7 761	7 916	5 036	2 982	1 779	906	490	195	230	61
ქალები - Bride	28 612	4 129	10 368	6 478	3 712	1 949	932	494	259	117	128	46
2013												
მამაკაცები - Groom	32 060	929	8 566	8 780	5 786	3 485	2 131	1 164	593	285	266	75
ქალები - Bride	32 653	4 379	11 437	7 480	4 388	2 434	1 257	621	341	153	94	69
2014												
მამაკაცები - Groom	28 194	775	7 674	7 931	4 907	3 020	1 683	896	517	224	261	306
ქალები - Bride	28 394	3 972	9 979	6 425	3 688	2 062	1 066	542	323	31	17	289

ქორწინება /Marriages

დაქორწინებულები ასაკისა და სქესის მიხედვით (პროცენტობით საერთო რიცხოვნობასთან) -

პირველი ქორწინება

Marriages by age and sex (percent) - First marriage

	სულ Total	ასაკი (წლებში) Age (In years)										უცნობია Unknown	საშუალო ასაკი Average age
		16-19	20-24	25-29	30-34	35-39	40-44	45-49	50-54	55-59	60+		
1990													
მამაკაცები - Groom	100.0	5.4	38.5	32.2	13.5	5.0	2.0	0.7	0.9	0.6	1.2	-	27.0
ქალები - Bride	100.0	29.1	39.9	17.2	6.5	2.8	1.3	0.7	0.8	0.8	0.9	-	23.9
1995													
მამაკაცები - Groom	100.0	9.9	35.5	25.8	15.8	7.0	2.7	1.3	0.6	0.6	0.8	-	27.0
ქალები - Bride	100.0	34.5	35.8	15.2	7.8	3.2	1.4	0.8	0.4	0.4	0.5	-	23.4
2000													
მამაკაცები - Groom	100.0	5.9	32.1	27.3	16.9	8.8	4.1	1.9	1.2	0.4	1.4	0.0	28.4
ქალები - Bride	100.0	22.2	40.9	19.6	8.2	4.4	2.0	1.1	0.6	0.2	0.7	0.1	24.7
2005													
მამაკაცები - Groom	100.0	4.1	26.2	28.7	19.1	10.5	5.8	2.5	1.1	0.7	1.2	0.1	29.6
ქალები - Bride	100.0	17.0	38.8	22.6	10.9	5.1	2.5	1.3	0.8	0.4	0.5	0.1	25.6
2006													
მამაკაცები - Groom	100.0	4.1	26.3	30.0	18.5	10.5	5.2	2.4	1.2	0.7	1.1	-	29.4
ქალები - Bride	100.0	17.1	39.7	22.9	10.5	4.8	2.2	1.3	0.7	0.3	0.5	-	25.4
2007													
მამაკაცები - Groom	100.0	3.6	26.8	29.9	18.6	10.2	5.2	2.6	1.3	0.7	1.0	0.1	29.4
ქალები - Bride	100.0	16.5	39.8	22.5	10.9	5.0	2.4	1.5	0.7	0.3	0.4	0.0	25.6
2008													
მამაკაცები - Groom	100.0	3.8	28.8	29.9	19.0	9.8	4.7	2.2	0.8	0.4	0.5	0.1	28.8
ქალები - Bride	100.0	17.2	40.8	22.9	10.7	4.6	2.0	0.9	0.4	0.3	0.2	0.0	25.1
2009													
მამაკაცები - Groom	100.0	4.1	28.7	29.3	18.8	9.8	5.3	2.3	0.9	0.4	0.4	0.0	28.8
ქალები - Bride	100.0	18.1	37.9	23.4	11.3	5.1	2.3	1.0	0.5	0.2	0.2	0.0	25.3
2010													
მამაკაცები - Groom	100.0	3.4	27.0	28.8	18.8	10.8	6.0	2.8	1.1	0.6	0.6	0.1	30.2
ქალები - Bride	100.0	16.2	36.9	23.4	12.7	5.8	2.6	1.2	0.6	0.3	0.3	0.0	25.8
2011													
მამაკაცები - Groom	100.0	3.5	27.3	28.7	18.7	11.0	5.7	2.8	1.2	0.5	0.6	0.0	29.4
ქალები - Bride	100.0	15.5	36.6	23.7	12.8	6.1	2.9	1.4	0.5	0.3	0.2	-	26.0
2012													
მამაკაცები - Groom	100.0	3.0	27.5	28.1	17.9	10.6	6.3	3.2	1.7	0.7	0.8	0.2	29.8
ქალები - Bride	100.0	14.4	36.2	22.7	13.0	6.8	3.3	1.7	0.9	0.4	0.4	0.2	26.5
2013													
მამაკაცები - Groom	100.0	2.9	26.7	27.4	18.0	10.9	6.7	3.6	1.9	0.9	0.8	0.2	30.1
ქალები - Bride	100.0	13.4	35.0	22.9	13.4	7.5	3.9	1.9	1.0	0.5	0.3	0.2	26.9
2014													
მამაკაცები - Groom	100.0	2.7	27.2	28.2	17.4	10.7	6.0	3.2	1.8	0.8	0.9	1.1	29.9
ქალები - Bride	100.0	14.0	35.1	22.6	13.0	7.3	3.8	1.9	1.1	0.1	0.1	1.0	26.6

დაქორწინებულები ასაკისა და სქესის მიხედვით - განმეორებითი ქორწინება
 Marriages by age and sex - second and next marriages

	სულ Total	ასაკი (წლებში) Age (in years)										უცნობია Unknown
		16-19	20-24	25-29	30-34	35-39	40-44	45-49	50-54	55-59	60+	
1990												
მამაკაცები - Groom	4 115	12	154	475	695	672	499	329	431	289	559	-
ქალები - Bride	2 675	28	177	398	467	414	310	184	271	153	273	-
1995												
მამაკაცები - Groom	1 107	18	51	108	157	158	135	126	68	102	184	-
ქალები - Bride	811	47	93	100	119	120	111	68	41	60	52	-
2000												
მამაკაცები - Groom	302	8	20	23	29	39	32	38	27	18	68	-
ქალები - Bride	211	9	25	23	23	25	32	21	19	10	24	-
2005												
მამაკაცები - Groom	301	1	12	21	44	33	39	33	37	24	57	-
ქალები - Bride	295	3	22	26	61	46	34	40	27	16	20	-
2006												
მამაკაცები - Groom	290	4	27	42	49	37	22	27	22	14	46	-
ქალები - Bride	239	11	26	40	37	32	27	27	21	10	8	-
2007												
მამაკაცები - Groom	339	-	12	19	42	38	39	46	47	31	64	1
ქალები - Bride	346	-	20	44	55	50	51	46	42	16	22	-
2008												
მამაკაცები - Groom	806	-	21	42	115	118	131	113	75	82	108	1
ქალები - Bride	636	1	44	83	112	103	93	88	36	43	33	-
2009												
მამაკაცები - Groom	1 038	1	20	74	139	162	174	127	110	93	138	-
ქალები - Bride	749	-	38	111	143	113	111	86	63	45	39	-
2010												
მამაკაცები - Groom	1 464	-	29	130	200	259	196	188	161	104	197	-
ქალები - Bride	1 140	6	53	159	242	208	131	134	91	67	49	-
2011												
მამაკაცები - Groom	1 833	1	48	185	273	329	246	233	180	144	192	2
ქალები - Bride	1 416	5	99	183	269	246	198	156	119	70	71	-
2012												
მამაკაცები - Groom	2 128	1	54	231	341	353	303	273	215	140	217	0
ქალები - Bride	1 722	8	126	250	332	303	231	177	129	92	73	1
2013												
მამაკაცები - Groom	2 519	1	82	307	405	497	404	326	214	143	131	9
ქალები - Bride	1 955	9	160	330	342	375	282	178	152	80	42	5
2014												
მამაკაცები - Groom	3 171	1	99	343	545	503	457	378	350	209	276	10
ქალები - Bride	2 700	11	193	412	489	425	408	292	222	132	110	6

ქორწინება /Marriages

დაქორწინებულები ასაკისა და სქესის მიხედვით (პროცენტობით საერთო რიცხოვნობასთან)

– განმეორებითი ქორწინება

Marriages by age and sex (percent) - second and next marriages

	სულ Total	ასაკი (წლებში) Age (in years)										უცნობია Unknown	საშუალო ასაკი Average age
		16-19	20-24	25-29	30-34	35-39	40-44	45-49	50-54	55-59	60+		
1990													
მამაკაცები - Groom	100.0	0.3	3.8	11.5	16.9	16.3	12.1	8.0	10.5	7.0	13.6	-	42.1
ქალები - Bride	100.0	1.0	6.6	14.9	17.5	15.5	11.6	6.9	10.1	5.7	10.2	-	39.8
1995													
მამაკაცები - Groom	100.0	1.6	4.6	9.8	14.2	14.3	12.2	11.4	6.1	9.2	16.6	-	43.0
ქალები - Bride	100.0	5.8	11.5	12.3	14.7	14.8	13.7	8.4	5.0	7.4	6.4	-	37.5
2000													
მამაკაცები - Groom	100.0	2.7	6.6	7.6	9.6	12.9	10.6	12.6	8.9	6.0	22.5	-	44.2
ქალები - Bride	100.0	4.3	11.8	10.9	10.9	11.8	15.2	10.0	9.0	4.7	11.4	-	39.7
2005													
მამაკაცები - Groom	100.0	0.3	4.0	7.0	14.6	11.0	12.9	11.0	12.3	8.0	18.9	-	44.8
ქალები - Bride	100.0	1.0	7.5	8.8	20.7	15.6	11.5	13.6	9.1	5.4	6.8	-	39.9
2006													
მამაკაცები - Groom	100.0	1.4	9.3	14.5	16.9	12.8	7.6	9.3	7.6	4.8	15.8	-	40.4
ქალები - Bride	100.0	4.6	10.9	16.7	15.5	13.4	11.3	11.3	8.8	4.2	3.3	-	36.7
2007													
მამაკაცები - Groom	100.0	-	3.5	5.6	12.4	11.2	11.5	13.6	13.9	9.1	18.9	0.3	45.9
ქალები - Bride	100.0	-	5.8	12.7	15.9	14.5	14.7	13.3	12.1	4.6	6.4	-	40.5
2008													
მამაკაცები - Groom	100.0	-	2.6	5.2	14.3	14.6	16.3	14.0	9.3	10.2	13.4	0.1	44.4
ქალები - Bride	100.0	0.2	6.9	13.0	17.6	16.2	14.6	13.8	5.7	6.8	5.2	-	39.4
2009													
მამაკაცები - Groom	100.0	0.1	1.9	7.1	13.4	15.6	16.8	12.2	10.6	9.0	13.3	-	42.7
ქალები - Bride	100.0	-	5.1	14.8	19.1	15.1	14.8	11.5	8.4	6.0	5.2	-	38.9
2010													
მამაკაცები - Groom	100.0	-	2.0	8.8	13.7	17.7	13.4	12.8	11.0	7.1	13.5	-	43.5
ქალები - Bride	100.0	0.5	4.6	14.0	21.2	18.2	11.5	11.8	8.0	5.9	4.3	-	38.9
2011													
მამაკაცები - Groom	100.0	0.1	2.6	10.1	14.9	17.9	13.4	12.7	9.8	7.9	10.5	0.1	42.5
ქალები - Bride	100.0	0.4	7.0	12.9	19.0	17.4	14.0	11.0	8.4	4.9	5.0	-	38.9
2012													
მამაკაცები - Groom	100.0	0.0	2.5	10.9	16.0	16.6	14.3	12.8	10.1	6.6	10.2	0.0	42.1
ქალები - Bride	100.0	0.5	7.3	14.5	19.3	17.6	13.4	10.3	7.5	5.3	4.2	0.1	38.3
2013													
მამაკაცები - Groom	100.0	0.0	3.3	12.2	16.1	19.7	16.0	12.9	8.5	5.7	5.2	0.4	40.3
ქალები - Bride	100.0	0.5	8.2	16.9	17.5	19.2	14.4	9.1	7.8	4.1	2.1	0.2	37.3
2014													
მამაკაცები - Groom	100.0	0.0	3.1	10.8	17.2	15.9	14.4	11.9	11.1	6.6	8.7	0.3	41.7
ქალები - Bride	100.0	0.4	7.1	15.3	18.1	15.8	15.1	10.8	8.2	4.9	4.1	0.2	38.5

დაქორწინებულები სქესისა და ქორწინებითი სტატუსის მიხედვით
Marriages by sex and marital status

წლები Years	მამაკაცები Grooms					ქალები Brides				
	სულ Total	მათ შორის: Of which:				სულ Total	მათ შორის: Of which:			
		გაუქორწინებელი Never married	ქვრივი Widowed	განქორწინებული Divorced	უცნობია Unknown		გაუქორწინებელი Never married	ქვრივი Widowed	განქორწინებული Divorced	უცნობია Unknown
1990	36 812	32 680	825	3 290	17	36 812	34 111	542	2 133	26
1995	21 481	20 374	304	803	-	21 481	20 670	177	634	-
2000	12 870	12 561	103	199	7	12 870	12 654	66	145	5
2005	18 012	17 629	63	238	82	18 012	17 638	76	219	79
2006	21 845	21 526	46	244	29	21 845	21 575	29	210	31
2007	24 891	24 502	59	280	50	24 891	24 490	58	288	55
2008	31 414	30 568	116	690	40	31 414	30 738	119	517	40
2009	31 752	30 641	151	887	73	31 752	30 942	90	659	61
2010	34 675	33 163	208	1 256	48	34 675	33 491	153	987	44
2011	30 863	29 028	191	1 642	2	30 863	29 444	171	1 245	3
2012	30 412	28 197	192	1 936	87	30 412	28 612	194	1 528	78
2013	34 693	32 060	113	2 406	114	34 693	32 653	85	1 870	85
2014	31 526	28 194	259	2 912	161	31 526	28 394	280	2 420	432
	პროცენტობით Percent									
1990	100.0	88.8	2.3	8.9	0.0	100.0	92.6	1.5	5.8	0.1
1995	100.0	94.9	1.4	3.7	-	100.0	96.2	0.8	3.0	-
2000	100.0	97.6	0.8	1.5	0.1	100.0	98.3	0.5	1.1	0.1
2005	100.0	97.9	0.3	1.3	0.5	100.0	97.9	0.4	1.2	0.5
2006	100.0	98.6	0.2	1.1	0.1	100.0	98.8	0.1	1.0	0.1
2007	100.0	98.5	0.2	1.1	0.2	100.0	98.4	0.2	1.2	0.2
2008	100.0	97.3	0.4	2.2	0.1	100.0	97.8	0.5	1.6	0.1
2009	100.0	96.5	0.5	2.8	0.2	100.0	97.4	0.3	2.1	0.2
2010	100.0	95.7	0.6	3.6	0.1	100.0	96.7	0.4	2.8	0.1
2011	100.0	94.1	0.6	5.3	0.0	100.0	95.4	0.6	4.0	0.0
2012	100.0	92.7	0.6	6.4	0.3	100.0	94.1	0.6	5.0	0.3
2013	100.0	92.4	0.3	6.9	0.4	100.0	94.1	0.3	5.4	0.2
2014	100.0	89.4	0.8	9.3	0.5	100.0	90.1	0.9	7.6	1.4

რეგისტრირებულ ქორწინებათა რიცხვი თვეების მიხედვით
 Marriages by months of registration

წლები Years	სულ Total	თვე Month											
		I	II	III	IV	V	VI	VII	VIII	IX	X	XI	XII
1990	36 812	2 761	3 232	3 533	3 691	2 380	3 378	2 851	2 634	2 867	3 127	3 078	3 280
1995	21 481	1 676	1 646	1 838	1 942	1 160	2 129	1 982	1 534	1 896	1 810	1 834	2 034
2000	12 870	975	1 059	1 029	921	846	1 201	929	874	1 138	1 253	1 360	1 285
2005	18 012	1 243	1 507	1 388	1 210	1 021	1 631	1 413	1 346	1 843	1 728	2 129	1 553
2006	21 845	1 567	1 968	1 709	1 722	1 486	1 981	1 871	1 658	1 910	2 207	2 220	1 546
2007	24 891	1 236	1 910	1 544	2 216	1 759	2 666	2 171	2 028	2 514	2 497	2 359	1 991
2008	31 414	2 318	2 818	2 659	2 340	2 294	2 910	2 962	1 842	2 915	3 163	2 908	2 285
2009	31 752	2 353	3 012	2 192	2 337	2 091	2 856	2 907	2 594	3 191	3 021	3 001	2 197
2010	34 675	2 682	2 737	2 326	3 070	2 110	2 276	2 663	2 798	3 239	3 168	3 392	4 214
2011	30 863	2 620	2 553	2 312	2 045	2 260	2 687	2 610	2 734	3 179	2 860	2 975	2 028
2012	30 412	2 565	2 391	1 812	2 466	2 368	2 426	2 601	2 997	3 009	2 830	3 001	1 946
2013	34 693	2 299	4 303	3 871	2 100	1 901	2 845	2 725	2 869	3 313	3 137	3 446	1 884
2014	31 526	2 398	2 630	1 942	2 402	2 031	2 674	2 682	2 596	3 337	3 370	3 142	2 322

რეგისტრირებულ ქორწინებათა რიცხვი მუნიციპალიტეტების ჭრილში
Marriages by municipalities

ტერიტორია	2000	2005	2010	2011	2012	2013	2014	Territory
საქართველო	12 870	18 012	34 675	30 863	3 0412	34 693	31 526	G E O R G I A
ქალაქი	7 977	13 119	18 563	17 625	1 7304	18 903	18 363	Urban
სოფელი	4 893	4 893	16 112	13 238	1 3108	15 790	13 163	Rural
თბილისი	3 823	5 880	8 333	7 895	7 669	8 571	8 541	Tbilisi
ქალაქი	3 823	5 880	8 117	7 759	7 467	8 343	8 352	Urban
სოფელი	0	0	216	136	202	228	189	Rural
აფხაზეთის ავტონომიური რესპუბლიკა	Autonomous Republic of Abkhazia
კოდორის ხეობა	Kodori
აჭარის ავტონომიური რესპუბლიკა	1 306	1 813	3 478	3 120	3 476	3 564	3 389	Autonomous Republic of Adjara
ქალაქი	540	1 114	1 528	1 583	1 757	1 821	1 750	Urban
სოფელი	766	699	1 950	1 537	1 719	1 743	1 639	Rural
ქ. ბათუმი	387	600	1 141	1 299	1 461	1 477	1 475	Batumi, City of
ქედის მუნიციპალიტეტი	104	205	166	161	176	171	184	Keda, Municipality of
ქალაქი	7	83	16	6	14	12	14	Urban
სოფელი	97	122	150	155	162	159	170	Rural
ქობულეთის მუნიციპალიტეტი	350	350	830	745	763	865	747	Kobuleti, Municipality of
ქალაქი	113	211	260	259	261	305	250	Urban
სოფელი	237	139	570	486	502	560	497	Rural
შუახევის მუნიციპალიტეტი	94	110	195	153	175	189	173	Shuakhevi, Municipality of
ქალაქი	0	59	9	7	15	21	8	Urban
სოფელი	94	51	186	146	160	168	165	Rural
ხელვაჩაურის მუნიციპალიტეტი	186	330	862	516	613	581	563	Khelvachauri, Municipality of
ქალაქი	33	128	92	0	0	0	0	Urban
სოფელი	153	202	770	516	613	581	563	Rural
ხულოს მუნიციპალიტეტი	185	218	284	246	288	281	247	Khulo, Municipality of
ქალაქი	0	33	10	12	6	6	3	Urban
სოფელი	185	185	274	234	282	275	244	Rural
გურიის რეგიონი	403	423	1 097	973	950	1 096	879	Region of Guria
ქალაქი	88	185	317	277	276	322	262	Urban
სოფელი	315	238	780	696	674	774	617	Rural
ლანჩხუთის მუნიციპალიტეტი	102	90	298	268	249	293	214	Lanchkhuti, Municipality of
ქალაქი	21	75	70	57	50	68	47	Urban
სოფელი	81	15	228	211	199	225	167	Rural

ქორწინება /Marriages

ტერიტორია	2000	2005	2010	2011	2012	2013	2014	Territory
ოზურგეთის მუნიციპალიტეტი	231	234	634	561	538	643	529	Ozurgeti, Municipality of
ქალაქი	67	92	236	208	205	236	204	Urban
სოფელი	164	142	398	353	333	407	325	Rural
ჩოხატაურის მუნიციპალიტეტი	70	99	165	144	163	160	136	Chokhatauri, Municipality of
ქალაქი	0	18	11	12	21	18	11	Urban
სოფელი	70	81	154	132	142	142	125	Rural
იმერეთის რეგიონი	2 183	2 995	5 362	5 058	5 032	5 155	4 813	Region of Imereti
ქალაქი	1 252	2 293	2 848	2 770	2 629	2 723	2 578	Urban
სოფელი	931	702	2 514	2 288	2 403	2 432	2 235	Rural
ქ. ქუთაისი	708	1 256	1 532	1 653	1 530	1 664	1 583	Kutaisi, City of
ბაღდათის მუნიციპალიტეტი	81	134	219	181	209	221	199	Baghdati, Municipality of
ქალაქი	23	125	45	29	35	40	43	Urban
სოფელი	58	9	174	152	174	181	156	Rural
ვანის მუნიციპალიტეტი	75	99	261	238	217	256	217	Vani, Municipality of
ქალაქი	20	6	62	49	38	43	29	Urban
სოფელი	55	93	199	189	179	213	188	Rural
ზესტაფონის მუნიციპალიტეტი	237	224	540	487	559	504	456	Zestaponi, Municipality of
ქალაქი	120	208	218	187	206	199	154	Urban
სოფელი	117	16	322	300	353	305	302	Rural
თერჯოლის მუნიციპალიტეტი	105	113	336	336	329	303	272	Terjola, Municipality of
ქალაქი	23	34	52	55	47	42	43	Urban
სოფელი	82	79	284	281	282	261	229	Rural
სამტრედიის მუნიციპალიტეტი	147	254	553	435	390	439	417	Samtredia, Municipality of
ქალაქი	103	161	318	263	222	243	234	Urban
სოფელი	44	93	235	172	168	196	183	Rural
საჩხერის მუნიციპალიტეტი	171	273	428	376	419	327	318	Sachkhere, Municipality of
ქალაქი	32	38	71	63	75	55	45	Urban
სოფელი	139	235	357	313	344	272	273	Rural
ტყიბულის მუნიციპალიტეტი	72	95	225	171	169	170	166	Tkibuli, Municipality of
ქალაქი	39	86	134	100	97	98	87	Urban
სოფელი	33	9	91	71	72	72	79	Rural
წყალტუბოს მუნიციპალიტეტი	150	101	449	463	437	506	489	Tskhaltubo, Municipality of
ქალაქი	54	92	138	124	123	144	123	Urban
სოფელი	96	9	311	339	314	362	366	Rural
ჭიათურის მუნიციპალიტეტი	203	275	429	379	462	378	376	Chiatura, Municipality of
ქალაქი	66	254	155	148	173	121	152	Urban
სოფელი	137	21	274	231	289	257	224	Rural

ქორწინება /Marriages

ტერიტორია	2000	2005	2010	2011	2012	2013	2014	Territory
ხარაგაულის მუნიციპალიტეტი	131	81	175	159	145	152	143	Kharagauli, Municipality of
ქალაქი	25	19	25	20	11	23	14	Urban
სოფელი	106	62	150	139	134	129	129	Rural
ხონის მუნიციპალიტეტი	103	90	215	180	166	235	177	Khoni, Municipality of
ქალაქი	39	14	98	79	72	51	71	Urban
სოფელი	64	76	117	101	94	184	106	Rural
კახეთის რეგიონი	920	1 094	2 453	2 355	2 251	3 904	2 597	Region of Kakheti
ქალაქი	289	566	573	592	606	877	739	Urban
სოფელი	631	528	1 880	1 763	1 645	3 027	1 858	Rural
ახმეტის მუნიციპალიტეტი	16	31	233	220	303	406	344	Akhmeta, Municipality of
ქალაქი	3	11	74	61	75	99	69	Urban
სოფელი	13	20	159	159	228	307	275	Rural
გურჯაანის მუნიციპალიტეტი	161	175	397	369	328	734	360	Gurjaani, Municipality of
ქალაქი	42	51	45	59	63	105	66	Urban
სოფელი	119	124	352	310	265	629	294	Rural
დედოფლის წყაროს მუნიციპალიტეტი	73	91	212	200	173	216	218	Dedoplis Tskaro, Municipality of
ქალაქი	24	36	50	66	49	56	68	Urban
სოფელი	49	55	162	134	124	160	150	Rural
თელავის მუნიციპალიტეტი	164	224	398	399	405	796	453	Telavi, Municipality of
ქალაქი	73	193	135	146	157	238	193	Urban
სოფელი	91	31	263	253	248	558	260	Rural
ლაგოდეხის მუნიციპალიტეტი	141	159	326	337	298	500	337	Lagodekhi, Municipality of
ქალაქი	41	145	54	41	46	61	53	Urban
სოფელი	100	14	272	296	252	439	284	Rural
საგარეჯოს მუნიციპალიტეტი	170	235	438	400	328	581	383	Sagarejo, Municipality of
ქალაქი	44	84	86	85	64	134	85	Urban
სოფელი	126	151	352	315	264	447	298	Rural
სიღნაღის მუნიციპალიტეტი	102	98	230	195	217	327	272	Sighnagi, Municipality of
ქალაქი	32	23	70	65	81	113	132	Urban
სოფელი	70	75	160	130	136	214	140	Rural
ყვარლის მუნიციპალიტეტი	93	81	219	235	199	344	230	Kvareli, Municipality of
ქალაქი	30	23	59	69	71	71	73	Urban
სოფელი	63	58	160	166	128	273	157	Rural
მცხეთა-მთიანეთის რეგიონი	298	332	704	665	581	769	674	Region of Mtskheta-Mtianeti
ქალაქი	118	230	154	201	177	244	235	Urban
სოფელი	180	102	550	464	404	525	439	Rural

ქორწინება /Marriages

ტერიტორია	2000	2005	2010	2011	2012	2013	2014	Territory
ახალგორის მუნიციპალიტეტი	38	29	Akhalgori, Municipality of
ქალაქი	7	29	Urban
სოფელი	31	0	Rural
დუშეთის მუნიციპალიტეტი	92	120	155	180	158	175	180	Dusheti, Municipality of
ქალაქი	53	42	48	91	60	70	74	Urban
სოფელი	39	78	107	89	98	105	106	Rural
თიანეთის მუნიციპალიტეტი	28	19	101	85	76	115	81	Tianeti, Municipality of
ქალაქი	10	8	32	32	21	39	37	Urban
სოფელი	18	11	69	53	55	76	44	Rural
მცხეთის მუნიციპალიტეტი	128	134	390	340	296	423	350	Mtskheta, Municipality of
ქალაქი	36	121	63	67	88	124	105	Urban
სოფელი	92	13	327	273	208	299	245	Rural
ყაზბეგის მუნიციპალიტეტი	12	30	58	60	51	56	63	Kazbegi, Municipality of
ქალაქი	12	30	11	11	8	11	19	Urban
სოფელი	0	0	47	49	43	45	44	Rural
რაჭა-ლეჩხუმი და ქვემო სვანეთის რეგიონი	94	116	306	272	266	277	268	Region of Racha-Lechkumi and Kvemo Svaneti
ქალაქი	37	59	62	57	66	75	76	Urban
სოფელი	57	57	244	215	200	202	192	Rural
ამბროლაურის მუნიციპალიტეტი	17	24	88	84	82	92	65	Ambrolauri, Municipality of
ქალაქი	9	24	22	21	23	25	24	Urban
სოფელი	8	0	66	63	59	67	41	Rural
ლენტეხის მუნიციპალიტეტი	20	16	71	57	48	49	59	Lentekhi, Municipality of
ქალაქი	16	12	14	10	8	8	11	Urban
სოფელი	4	4	57	47	40	41	48	Rural
ონის მუნიციპალიტეტი	21	31	40	35	40	35	33	Oni, Municipality of
ქალაქი	4	17	19	15	23	18	20	Urban
სოფელი	17	14	21	20	17	17	13	Rural
ცაგერის მუნიციპალიტეტი	36	45	107	96	96	101	111	Tsageri, Municipality of
ქალაქი	8	6	7	11	12	24	21	Urban
სოფელი	28	39	100	85	84	77	90	Rural
სამეგრელო-ზემო სვანეთის რეგიონი	1 388	1 641	3 507	3 263	2 973	3 254	2 910	Region of Samegrelo-Zemo Svaneti
ქალაქი	634	1 175	1 566	1 493	1 311	1 357	1 380	Urban
სოფელი	754	466	1 941	1 770	1 662	1 897	1 530	Rural
ქ. ფოთი	112	228	378	389	340	336	364	Poti, City of
აბაშის მუნიციპალიტეტი	49	74	186	144	183	185	183	Abasha, Municipality of
ქალაქი	20	16	53	39	50	46	48	Urban
სოფელი	29	58	133	105	133	139	135	Rural

ქორწინება /Marriages

ტერიტორია	2000	2005	2010	2011	2012	2013	2014	Territory
ზუგდიდის მუნიციპალიტეტი	557	653	1 303	1 221	1 043	1 225	1 036	Zugdidi, Municipality of
ქალაქი	253	603	683	638	518	562	555	Urban
სოფელი	304	50	620	583	525	663	481	Rural
მარტვილის მუნიციპალიტეტი	103	142	306	294	290	289	256	Martvili, Municipality of
ქალაქი	25	129	40	40	36	37	33	Urban
სოფელი	78	13	266	254	254	252	223	Rural
მესტიის მუნიციპალიტეტი	48	35	99	86	94	118	90	Mestia, Municipality of
ქალაქი	13	35	14	11	24	27	11	Urban
სოფელი	35	0	85	75	70	91	79	Rural
სენაკის მუნიციპალიტეტი	158	159	383	362	302	412	325	Senaki, Municipality of
ქალაქი	92	94	184	219	175	198	199	Urban
სოფელი	66	65	199	143	127	214	126	Rural
ჩხოროწყუს მუნიციპალიტეტი	80	109	255	235	204	216	202	Chkhorotsku, Municipality of
ქალაქი	8	18	33	37	45	35	39	Urban
სოფელი	72	91	222	198	159	181	163	Rural
წალენჯიხის მუნიციპალიტეტი	162	125	286	237	265	226	227	Tsalenjikha, Municipality of
ქალაქი	91	26	120	84	79	78	96	Urban
სოფელი	71	99	166	153	186	148	131	Rural
ხობის მუნიციპალიტეტი	119	116	311	295	252	247	227	Khobi, Municipality of
ქალაქი	20	26	61	36	44	38	35	Urban
სოფელი	99	90	250	259	208	209	192	Rural
სამცხე-ჯავახეთის რეგიონი	586	1 039	1 468	1 274	1 367	1 468	1 392	Region of Samtskhe-Javakheti
ქალაქი	232	369	484	435	493	479	493	Urban
სოფელი	354	670	984	839	874	989	899	Rural
ადიგენის მუნიციპალიტეტი	80	77	162	139	149	136	142	Adigeni, Municipality of
ქალაქი	12	15	18	18	26	19	28	Urban
სოფელი	68	62	144	121	123	117	114	Rural
ასპინძის მუნიციპალიტეტი	55	40	104	90	91	114	108	Aspindza, Municipality of
ქალაქი	18	19	32	20	23	34	26	Urban
სოფელი	37	21	72	70	68	80	82	Rural
ახალქალაქის მუნიციპალიტეტი	54	102	459	366	384	353	377	Akhalqalaqi, Municipality of
ქალაქი	15	95	76	64	70	48	78	Urban
სოფელი	39	7	383	302	314	305	299	Rural
ახალციხის მუნიციპალიტეტი	133	210	306	280	323	389	292	Akhaltshikhe, Municipality of
ქალაქი	86	83	185	171	214	191	177	Urban
სოფელი	47	127	121	109	109	198	115	Rural

ქორწინება /Marriages

ტერიტორია	2000	2005	2010	2011	2012	2013	2014	Territory
ბორჯომის მუნიციპალიტეტი	94	349	188	215	207	253	238	Borjomi, Municipality of
ქალაქი	67	125	122	130	126	156	140	Urban
სოფელი	27	224	66	85	81	97	98	Rural
ნინოწმინდის მუნიციპალიტეტი	170	261	249	184	213	223	235	Ninotsminda, Municipality of
ქალაქი	34	32	51	32	34	31	44	Urban
სოფელი	136	229	198	152	179	192	191	Rural
ქვემო ქართლის რეგიონი	1 154	1 611	5 342	3 798	3 702	3 987	3 955	Region of Kvemo Kartli
ქალაქი	638	801	1 866	1 610	1 674	1 701	1 655	Urban
სოფელი	516	810	3 476	2 188	2 028	2 286	2 300	Rural
ქ. რუსთავი	357	510	1 161	1 056	1 118	1 065	1 104	Rustavi, City of
ბოლნისის მუნიციპალიტეტი	136	216	666	521	470	531	540	Bolnisi, Municipality of
ქალაქი	34	41	116	141	109	167	118	Urban
სოფელი	102	175	550	380	361	364	422	Rural
გარდაბნის მუნიციპალიტეტი	279	346	951	750	699	871	756	Gardabani, Municipality of
ქალაქი	132	148	153	133	154	146	144	Urban
სოფელი	147	198	798	617	545	725	612	Rural
დმანისის მუნიციპალიტეტი	108	126	227	168	177	184	179	Dmanisi, Municipality of
ქალაქი	27	23	44	26	30	25	22	Urban
სოფელი	81	103	183	142	147	159	157	Rural
თეთრი წყაროს მუნიციპალიტეტი	81	55	153	116	125	147	136	Tetri Tskaro, Municipality of
ქალაქი	30	24	46	31	34	42	37	Urban
სოფელი	51	31	107	85	91	105	99	Rural
მარნეულის მუნიციპალიტეტი	143	292	2 054	1 021	980	1 041	1 073	Marneuli, Municipality of
ქალაქი	33	39	326	194	198	223	196	Urban
სოფელი	110	253	1 728	827	782	818	877	Rural
წალკის მუნიციპალიტეტი	50	66	130	166	133	148	167	Tsalka, Municipality of
ქალაქი	25	16	20	29	31	33	34	Urban
სოფელი	25	50	110	137	102	115	133	Rural
შიდა ქართლის რეგიონი	715	1 068	2 625	2 190	2 145	2 648	2 108	Region of Shida Kartli
ქალაქი	326	447	1 048	848	848	961	843	Urban
სოფელი	389	621	1 577	1 342	1 297	1 687	1 265	Rural
გორის მუნიციპალიტეტი	374	621	1 298	1 084	1 046	1 273	1 053	Gori, Municipality of
ქალაქი	157	210	464	382	384	404	423	Urban
სოფელი	217	411	834	702	662	869	630	Rural
ერედვის მუნიციპალიტეტი	...	0	Eredvi, Municipality of
ქალაქი	...	0	Urban
სოფელი	...	0	Rural

ქორწინება /Marriages

ტერიტორია	2000	2005	2010	2011	2012	2013	2014	Territory
თიღვის მუნიციპალიტეტი	...	0	Tigva, Municipality of
ქალაქი	...	0	Urban
სოფელი	...	0	Rural
კასპის მუნიციპალიტეტი	72	72	330	313	304	395	284	Kaspi, Municipality of
ქალაქი	24	60	118	114	100	115	84	Urban
სოფელი	48	12	212	199	204	280	200	Rural
ქარელის მუნიციპალიტეტი	107	95	469	354	362	468	374	Kareli, Municipality of
ქალაქი	25	72	104	87	94	123	84	Urban
სოფელი	82	23	365	267	268	345	290	Rural
ქურთის მუნიციპალიტეტი	...	0	Kurta, Municipality of
ქალაქი	...	0	Urban
სოფელი	...	0	Rural
ხაშურის მუნიციპალიტეტი	162	280	528	439	433	512	397	Khashuri, Municipality of
ქალაქი	120	105	362	265	270	319	252	Urban
სოფელი	42	175	166	174	163	193	145	Rural

განქორწინებათა რიცხვი
Divorces

წლები Years	სულ Total	მათ შორის: Of which:			
		ქალაქი Urban	სოფელი Rural	პროცენტობით percent	
				ქალაქი Urban	სოფელი Rural
1990	7 796	7 045	751	90.4	9.6
1995	2 685	2 616	69	97.4	2.6
2000	1 854	1 820	34	98.2	1.8
2005	1 928	1 906	22	98.9	1.1
2006	2 060	1 987	73	96.5	3.5
2007	2 325	2 239	86	96.3	3.7
2008	3 189	2 665	524	83.6	16.4
2009	4 030	3 249	781	80.6	19.4
2010	4 726	3 635	1 091	76.9	23.1
2011	5 850	4 384	1 466	74.9	25.1
2012	7 136	5 158	1 978	72.3	27.7
2013	8 089	5 693	2 396	70.4	29.6
2014	9 119	6 253	2 866	68.6	31.4

განქორწინებათა რიცხვი
Divorces

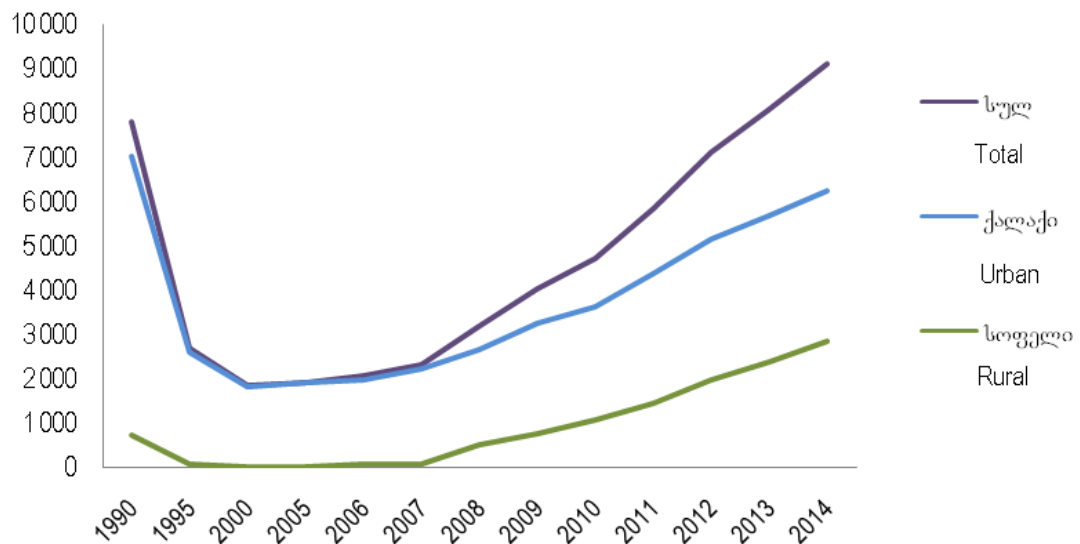

განქორწინებულები ასაკისა და სქესის მიხედვით
Divorces by age and sex

	სულ Total	ასაკი (წლებში) Age (years)										უცნობია Unknown
		-20	20-24	25-29	30-34	35-39	40-44	45-49	50-54	55-59	60+	
1990												
მამაკაცები - Groom	7 796	15	436	1 426	1 683	1 488	972	496	598	299	383	-
ქალები - Bride	7 796	66	882	1 763	1 573	1 359	825	382	464	234	248	-
1995												
მამაკაცები - Groom	2 685	12	198	408	521	474	389	266	118	159	139	1
ქალები - Bride	2 685	53	319	479	553	445	334	212	83	118	89	-
2000												
მამაკაცები - Groom	1 854	3	71	202	242	321	284	188	127	67	67	282
ქალები - Bride	1 854	21	138	297	317	345	269	162	79	35	40	151
2005												
მამაკაცები - Groom	1 928	23	56	171	233	197	218	191	147	93	85	514
ქალები - Bride	1 928	29	112	262	311	240	251	176	116	69	43	319
2006												
მამაკაცები - Groom	2 060	5	72	190	286	283	218	209	148	107	86	456
ქალები - Bride	2 060	19	125	258	355	304	269	210	142	68	47	263
2007												
მამაკაცები - Groom	2 325	10	89	229	299	294	241	236	182	118	104	523
ქალები - Bride	2 325	23	148	310	377	326	284	251	134	83	55	334
2008												
მამაკაცები - Groom	3 189	8	104	308	493	511	430	327	221	123	83	581
ქალები - Bride	3 189	35	227	475	650	501	386	286	159	84	37	349
2009												
მამაკაცები - Groom	4 030	10	162	488	672	703	583	450	274	178	123	387
ქალები - Bride	4 030	38	380	641	830	745	494	351	203	98	47	203
2010												
მამაკაცები - Groom	4 726	14	219	563	818	857	658	561	412	196	179	249
ქალები - Bride	4 726	51	454	798	910	850	564	481	263	133	71	151
2011												
მამაკაცები - Groom	5 850	14	297	739	931	1 070	888	710	483	266	228	224
ქალები - Bride	5 850	55	609	974	1 029	1 034	753	604	354	168	95	175
2012												
მამაკაცები - Groom	7 136	5	288	959	1 178	1 255	1 094	933	669	391	276	88
ქალები - Bride	7 136	64	769	1 225	1 272	1 282	962	724	472	204	108	54
2013												
მამაკაცები - Groom	8 089	20	424	1 128	1 427	1 452	1 280	984	708	364	285	17
ქალები - Bride	8 089	84	908	1 429	1 470	1 481	1 128	740	499	202	133	15
2014												
მამაკაცები - Groom	9 119	21	500	1 260	1 556	1 630	1 384	1 047	887	425	357	52
ქალები - Bride	9 119	91	1 016	1 639	1 674	1 519	1 222	879	585	278	186	30

განქორწინება /Divorces

განქორწინებულთა განაწილება ასაკისა და სქესის მიხედვით (პროცენტობით საერთო რიცხოვნობასთან)

Divorces by age and sex (percent)

	სულ Total	ასაკი (წლებში) Age (years)										უცნობია Unknown	საშუალო ასაკი Average age
		-20	20-24	25-29	30-34	35-39	40-44	45-49	50-54	55-59	60+		
1990													
მამაკაცები - Groom	100.0	0.2	5.6	18.3	21.6	19.1	12.5	6.3	7.7	3.8	4.9	-	37.6
ქალები - Bride	100.0	0.8	11.3	22.6	20.2	17.4	10.6	4.9	6.0	3.0	3.2	-	35.2
1995													
მამაკაცები - Groom	100.0	0.4	7.4	15.2	19.4	17.7	14.5	9.9	4.4	5.9	5.2	0.0	38.2
ქალები - Bride	100.0	2.0	11.9	17.8	20.6	16.6	12.4	7.9	3.1	4.4	3.3	-	35.6
2000													
მამაკაცები - Groom	100.0	0.2	3.8	10.9	13.1	17.3	15.3	10.1	6.9	3.6	3.6	15.2	39.5
ქალები - Bride	100.0	1.1	7.4	16.0	17.1	18.6	14.5	8.7	4.3	1.9	2.2	8.2	36.3
2005													
მამაკაცები - Groom	100.0	1.2	2.9	8.9	12.1	10.2	11.3	9.9	7.6	4.8	4.4	26.7	40.6
ქალები - Bride	100.0	1.5	5.8	13.6	16.1	12.5	13.0	9.1	6.0	3.6	2.2	16.6	37.5
2006													
მამაკაცები - Groom	100.0	0.2	3.5	9.2	13.9	13.7	10.6	10.2	7.2	5.2	4.2	22.1	40.2
ქალები - Bride	100.0	0.8	6.1	12.5	17.2	14.8	13.1	10.2	6.9	3.3	2.3	12.8	37.8
2007													
მამაკაცები - Groom	100.0	0.4	3.8	9.8	12.9	12.6	10.4	10.2	7.8	5.1	4.5	22.5	40.3
ქალები - Bride	100.0	1.0	6.4	13.3	16.2	14.0	12.2	10.8	5.8	3.6	2.4	14.3	37.7
2008													
მამაკაცები - Groom	100.0	0.2	3.3	9.7	15.4	16.0	13.5	10.3	6.9	3.9	2.6	18.2	39.3
ქალები - Bride	100.0	1.1	7.1	14.9	20.4	15.7	12.1	9.0	5.0	2.6	1.2	10.9	36.2
2009													
მამაკაცები - Groom	100.0	0.2	4.0	12.1	16.7	17.4	14.5	11.2	6.8	4.4	3.1	9.6	39.0
ქალები - Bride	100.0	0.9	9.4	15.9	20.7	18.5	12.3	8.7	5.0	2.4	1.2	5.0	35.7
2010													
მამაკაცები - Groom	100.0	0.3	4.6	11.9	17.3	18.1	13.9	11.9	8.7	4.1	3.8	5.4	39.3
ქალები - Bride	100.0	1.1	9.6	16.9	19.2	18.0	11.9	10.2	5.6	2.8	1.5	3.2	36.1
2011													
მამაკაცები - Groom	100.0	0.2	5.1	12.6	15.9	18.3	15.2	12.1	8.4	4.5	3.9	3.8	39.3
ქალები - Bride	100.0	0.9	10.4	16.6	17.6	17.7	12.9	10.3	6.1	2.9	1.6	3.0	36.3
2012													
მამაკაცები - Groom	100.0	0.1	4.0	13.4	16.5	17.6	15.3	13.1	9.4	5.5	3.9	1.2	39.8
ქალები - Bride	100.0	0.9	10.7	17.2	17.8	18.0	13.5	10.1	6.6	2.9	1.5	0.8	36.2
2013													
მამაკაცები - Groom	100.0	0.2	5.2	13.9	17.7	18.0	15.8	12.2	8.8	4.5	3.5	0.2	39.0
ქალები - Bride	100.0	1.0	11.2	17.7	18.2	18.3	13.9	9.2	6.2	2.5	1.6	0.2	35.9
2014													
მამაკაცები - Groom	100.0	0.2	5.5	13.8	17.0	17.9	15.2	11.5	9.7	4.7	3.9	0.6	39.2
ქალები - Bride	100.0	1.0	11.2	18.0	18.4	16.7	13.4	9.6	6.4	3.0	2.0	0.3	36.1

განქორწინება /Divorces

განქორწინებათა რიცხვი ქორწინების ხანგრძლივობის მიხედვით
Divorces by duration of marriage

წლები Years	სულ Total	ქორწინების ხანგრძლივობა განქორწინების რეგისტრაციისას (წლებში) Duration of marriage at the moment of divorce registration (in years)									უცნობია Unknown	საშუალო ხანგრძლივ ობა Average
		0	1	2	3	4	5-9	10-14	15-19	20+		
1990	7 796	324	538	571	594	495	2 061	1 383	879	950	1	
1995	2 685	108	114	149	160	173	740	473	343	424	1	
2000	1 854	47	123	75	96	74	423	392	257	367	-	
2005	1 928	122	59	88	60	79	381	387	281	459	12	
2006	2 060	131	92	84	72	86	397	399	329	461	9	
2007	2 325	404	82	88	75	65	352	405	339	489	26	
2008	3 189	105	152	129	124	116	588	613	539	641	182	
2009	4 030	175	186	192	179	178	750	782	699	799	90	
2010	4 726	201	225	233	267	212	830	769	826	1 046	117	
2011	5 850	317	296	315	302	294	1 045	817	898	1 430	136	
2012	7 136	422	379	393	405	395	1 320	894	1 034	1 825	69	
2013	8 089	544	412	468	483	491	1 644	1 019	1 119	1 898	11	
2014	9 119	698	620	685	633	528	1 990	869	847	2 215	34	
პროცენტებით Percent												
1990	100.0	4.2	6.9	7.3	7.6	6.4	26.4	17.7	11.3	12.2	0.0	9.3
1995	100.0	4.0	4.2	5.6	6.0	6.4	27.6	17.6	12.8	15.8	0.0	10.3
2000	100.0	2.5	6.6	4.1	5.2	4.0	22.8	21.1	13.9	19.8	-	11.3
2005	100.0	6.3	3.1	4.6	3.1	4.1	19.7	20.1	14.6	23.8	0.6	12.0
2006	100.0	6.3	4.5	4.1	3.5	4.2	19.3	19.4	16.0	22.4	0.3	11.8
2007	100.0	17.4	3.5	3.8	3.2	2.8	15.1	17.4	14.6	21.1	1.1	10.8
2008	100.0	3.3	4.8	4.1	3.9	3.6	18.4	19.2	16.9	20.1	5.7	12.0
2009	100.0	4.3	4.6	4.8	4.4	4.4	18.7	19.4	17.3	19.9	2.2	11.7
2010	100.0	4.2	4.8	4.9	5.6	4.5	17.6	16.3	17.5	22.1	2.5	12.8
2011	100.0	5.4	5.1	5.4	5.2	5.0	17.9	14.0	15.3	24.4	2.3	11.7
2012	100.0	5.9	5.3	5.5	5.7	5.5	18.5	12.5	14.5	25.6	1.0	11.6
2013	100.0	6.7	5.1	5.8	6.0	6.1	20.3	12.6	13.8	23.5	0.1	11.1
2014	100.0	7.7	6.8	7.5	6.9	5.8	21.8	9.5	9.3	24.3	0.4	10.3

განქორწინება /Divorces

განქორწინებათა რიცხვი საერთო ბავშვების რაოდენობის მიხედვით
Divorces by total number of children

წლები Years	სულ Total	ბავშვის გარეშე without child	ერთი ბავშვით with one child	ორი ბავშვით with two children	სამი და მეტი ბავშვით Three or more children		არ არის მითითებული Not specified
					განქორწინებათა რიცხვი Divorces	სულ ბავშვები Total children	
2005	1 928	1 283	408	217	20	71	-
2006	2 060	1 478	341	219	22	72	-
2007	2 325	1 437	559	300	29	102	-
2008	3 189	1 447	1 134	549	59	192	-
2009	4 030	927	1 398	769	130	424	800
2010	4 726	1 055	1 567	880	158	512	1 066
2011	5 850	1 237	1 839	1 048	167	534	1 559
2012	7 136	1 052	2 091	1 154	228	713	2 611
2013	8 089	1 071	2 462	1 342	274	876	2 940
2014	9 119	1 524	2 533	1 575	355	1 131	3 132

განქორწინება /Divorces



განქორწინებათა რიცხვი თვეების მიხედვით
Divorces by months of registration

წლები Years	სულ Total	თვე Month											
		I	II	III	IV	V	VI	VII	VIII	IX	X	XI	XII
1990	7 796	565	636	803	702	760	765	660	443	631	700	397	734
1995	2 685	163	200	257	203	228	240	263	272	273	191	198	197
2000	1 854	105	143	129	118	160	162	153	170	169	162	197	186
2005	1 928	140	151	182	182	142	166	174	141	168	122	171	189
2006	2 060	158	159	196	160	186	200	158	168	152	190	151	182
2007	2 325	143	161	206	164	211	212	201	203	189	233	183	219
2008	3 189	203	195	266	259	273	294	324	258	272	271	254	320
2009	4 030	240	243	350	311	280	320	317	341	451	375	391	411
2010	4 726	308	358	396	332	374	426	373	404	408	429	413	505
2010	4 726	308	358	396	332	374	426	373	404	408	429	413	505
2010	4 726	308	358	396	332	374	426	373	404	408	429	413	505
2011	5 850	418	438	461	473	420	465	526	553	529	510	545	512
2012	7 136	489	649	565	518	649	563	655	685	577	640	577	569
2013	8 089	538	629	587	618	596	625	804	751	773	774	730	664
2014	9 119	681	727	739	676	732	779	806	739	860	863	674	843

განქორწინებათა რიცხვი მუნიციპალიტეტების ჭრილში
Divorces by municipalities

ტერიტორია	2000	2005	2010	2011	2012	2013	2014	Territory
საქართველო	1 854	1 928	4 726	5 850	7 136	8 089	9 119	G E O R G I A
ქალაქი	1 820	1 906	3 636	4 384	5 158	5 693	6 253	Urban
სოფელი	34	22	1 090	1 466	1 978	2 396	2 866	Rural
თბილისი	1 005	889	2 242	2 528	2 883	3 063	3 346	Tbilisi
ქალაქი	1 005	889	2 209	2 490	2 830	2 996	3 293	Urban
სოფელი	0	0	33	38	53	67	53	Rural
აფხაზეთის ავტონომიური რესპუბლიკა	Autonomous Republic of Abkhazia
კოდორის ხეობა	Kodori
აჭარის ავტონომიური რესპუბლიკა	130	167	309	405	574	546	678	Autonomous Republic of Adjara
ქალაქი	109	155	206	263	362	348	432	Urban
სოფელი	21	12	103	142	212	198	246	Rural
ქ. ბათუმი	99	104	162	230	315	291	372	Batumi, City of
ქედის მუნიციპალიტეტი	0	3	3	7	17	16	21	Keda, Municipality of
ქალაქი	0	3	1	0	0	2	0	Urban
სოფელი	0	0	2	7	17	14	21	Rural
ქობულეთის მუნიციპალიტეტი	14	35	81	96	105	118	132	Kobuleti, Municipality of
ქალაქი	9	35	36	33	46	49	55	Urban
სოფელი	5	0	45	63	59	69	77	Rural
შუახევის მუნიციპალიტეტი	0	0	7	11	23	24	23	Shuakhevi, Municipality of
ქალაქი	0	0	1	0	1	4	3	Urban
სოფელი	0	0	6	11	22	20	20	Rural
ხელვაჩაურის მუნიციპალიტეტი	16	25	41	47	82	67	95	Khelvachauri, Municipality of
ქალაქი	1	13	6	0	0	0	0	Urban
სოფელი	15	12	35	47	82	67	95	Rural
ხულოს მუნიციპალიტეტი	1	0	15	14	32	30	35	Khulo, Municipality of
ქალაქი	0	0	0	0	0	2	2	Urban
სოფელი	1	0	15	14	32	28	33	Rural
გურიის რეგიონი	16	21	86	132	146	176	188	Region of Guria
ქალაქი	16	21	25	47	44	56	45	Urban
სოფელი	0	0	61	85	102	120	143	Rural
ლანჩხუთის მუნიციპალიტეტი	6	1	18	39	45	49	54	Lanchkhuti, Municipality of
ქალაქი	6	1	4	10	9	14	15	Urban
სოფელი	0	0	14	29	36	35	39	Rural

განქორწინება /Divorces

ტერიტორია	2000	2005	2010	2011	2012	2013	2014	Territory
ოზურგეთის მუნიციპალიტეტი	10	12	59	80	77	96	101	Ozurgeti, Municipality of
ქალაქი	10	12	19	36	31	38	25	Urban
სოფელი	0	0	40	44	46	58	76	Rural
ჩოხატაურის მუნიციპალიტეტი	0	8	9	13	24	31	33	Chokhatauri, Municipality of
ქალაქი	0	8	2	1	4	4	5	Urban
სოფელი	0	0	7	12	20	27	28	Rural
იმერეთის რეგიონი	226	275	580	825	1 038	1 175	1 423	Region of Imereti
ქალაქი	225	275	407	572	680	781	917	Urban
სოფელი	1	0	173	253	358	394	506	Rural
ქ. ქუთაისი	115	159	260	368	444	494	632	Kutaisi, City of
ბაღდათის მუნიციპალიტეტი	10	10	15	28	36	54	59	Baghdati, Municipality of
ქალაქი	10	10	6	5	7	11	14	Urban
სოფელი	0	0	9	23	29	43	45	Rural
ვანის მუნიციპალიტეტი	7	7	19	19	44	39	46	Vani, Municipality of
ქალაქი	7	7	3	5	5	7	5	Urban
სოფელი	0	0	16	14	39	32	41	Rural
ზესტაფონის მუნიციპალიტეტი	16	16	51	75	78	82	97	Zestaponi, Municipality of
ქალაქი	16	16	22	43	43	35	45	Urban
სოფელი	0	0	29	32	35	47	52	Rural
თერჯოლის მუნიციპალიტეტი	8	3	20	56	48	46	64	Terjola, Municipality of
ქალაქი	8	3	1	33	14	12	7	Urban
სოფელი	0	0	19	23	34	34	57	Rural
სამტრედიის მუნიციპალიტეტი	29	25	68	38	89	127	126	Samtredia, Municipality of
ქალაქი	29	25	47	18	55	83	82	Urban
სოფელი	0	0	21	20	34	44	44	Rural
საჩხერის მუნიციპალიტეტი	0	8	25	38	45	63	66	Sachkhere, Municipality of
ქალაქი	0	8	8	5	4	18	5	Urban
სოფელი	0	0	17	33	41	45	61	Rural
ტყიბულის მუნიციპალიტეტი	9	6	19	31	36	35	43	Tkibuli, Municipality of
ქალაქი	8	6	14	25	22	22	27	Urban
სოფელი	1	0	5	6	14	13	16	Rural
წყალტუბოს მუნიციპალიტეტი	18	16	47	83	113	127	125	Tskhaltubo, Municipality of
ქალაქი	18	16	19	32	49	55	38	Urban
სოფელი	0	0	28	51	64	72	87	Rural

განქორწინება /Divorces

ტერიტორია	2000	2005	2010	2011	2012	2013	2014	Territory
ჭიათურის მუნიციპალიტეტი	7	16	29	41	50	48	80	Chiatura, Municipality of
ქალაქი	7	16	16	21	20	23	33	Urban
სოფელი	0	0	13	20	30	25	47	Rural
ხარაგაულის მუნიციპალიტეტი	0	1	4	19	25	25	32	Kharagauli, Municipality of
ქალაქი	0	1	-	2	6	1	4	Urban
სოფელი	0	0	4	17	19	24	28	Rural
ხონის მუნიციპალიტეტი	7	8	23	29	30	35	53	Khoni, Municipality of
ქალაქი	7	8	11	15	11	20	25	Urban
სოფელი	0	0	12	14	19	15	28	Rural
კახეთის რეგიონი	56	98	300	402	477	595	671	Region of Kakheti
ქალაქი	55	98	108	131	158	164	183	Urban
სოფელი	1	0	192	271	319	431	488	Rural
ახმეტის მუნიციპალიტეტი	0	7	41	53	55	100	114	Akhmeta, Municipality of
ქალაქი	0	7	12	12	12	14	23	Urban
სოფელი	0	0	29	41	43	86	91	Rural
გურჯაანის მუნიციპალიტეტი	9	2	36	49	80	89	94	Gurjaani, Municipality of
ქალაქი	9	2	5	2	22	13	18	Urban
სოფელი	0	0	31	47	58	76	76	Rural
დედოფლის წყაროს მუნიციპალიტეტი	6	6	22	27	36	35	47	Dedoplis Tskaro, Municipality of
ქალაქი	6	6	9	10	6	14	12	Urban
სოფელი	0	0	13	17	30	21	35	Rural
თელავის მუნიციპალიტეტი	11	37	71	94	103	130	138	Telavi, Municipality of
ქალაქი	11	37	38	43	39	58	57	Urban
სოფელი	0	0	33	51	64	72	81	Rural
ლაგოდეხის მუნიციპალიტეტი	11	10	35	54	55	77	81	Lagodekhi, Municipality of
ქალაქი	10	10	3	8	14	13	15	Urban
სოფელი	1	0	32	46	41	64	66	Rural
საგარეჯოს მუნიციპალიტეტი	8	18	29	40	52	57	73	Sagarejo, Municipality of
ქალაქი	8	18	15	19	24	21	23	Urban
სოფელი	0	0	14	21	28	36	50	Rural
სიღნაღის მუნიციპალიტეტი	9	7	29	36	47	42	70	Sighnagi, Municipality of
ქალაქი	9	7	5	15	14	8	19	Urban
სოფელი	0	0	24	21	33	34	51	Rural
ყვარლის მუნიციპალიტეტი	2	11	37	49	49	65	54	Kvareli, Municipality of
ქალაქი	2	11	21	22	27	23	16	Urban
სოფელი	0	0	16	27	22	42	38	Rural

განქორწინება / Divorces

ტერიტორია	2000	2005	2010	2011	2012	2013	2014	Territory
მცხეთა-მთიანეთის რეგიონი	16	50	109	116	170	194	208	Region of Mtskheta-Mtianeti
ქალაქი	16	46	27	45	54	86	72	Urban
სოფელი	0	4	82	71	116	108	136	Rural
ახალგორის მუნიციპალიტეტი	0	2	Akhlagori, Municipality of
ქალაქი	0	2	Urban
სოფელი	0	0	Rural
დუშეთის მუნიციპალიტეტი	7	17	33	36	57	59	58	Dusheti, Municipality of
ქალაქი	7	17	12	18	26	32	31	Urban
სოფელი	0	0	21	18	31	27	27	Rural
თიანეთის მუნიციპალიტეტი	1	1	9	13	19	31	30	Tianeti, Municipality of
ქალაქი	1	1	7	7	6	16	9	Urban
სოფელი	0	0	2	6	13	15	21	Rural
მცხეთის მუნიციპალიტეტი	8	30	61	55	73	82	103	Mtskheta, Municipality of
ქალაქი	8	26	8	17	21	34	31	Urban
სოფელი	0	4	53	38	52	48	72	Rural
ყაზბეგის მუნიციპალიტეტი	0	0	6	12	21	22	17	Kazbegi, Municipality of
ქალაქი	0	0	-	3	1	4	1	Urban
სოფელი	0	0	6	9	20	18	16	Rural
რაჭა-ლეჩხუმი და ქვემო სვანეთის რეგიონი	3	5	18	37	39	51	44	Region of Racha-Lechkumi and Kvemo Svaneti
ქალაქი	3	5	8	7	6	19	10	Urban
სოფელი	0	0	10	30	33	32	34	Rural
ამბროლაურის მუნიციპალიტეტი	0	1	11	10	11	11	9	Ambrolauri, Municipality of
ქალაქი	0	1	5	4	2	3	2	Urban
სოფელი	0	0	6	6	9	8	7	Rural
ლენტეხის მუნიციპალიტეტი	1	0	2	10	5	15	7	Lentekhi, Municipality of
ქალაქი	1	0	-	2	1	5	1	Urban
სოფელი	0	0	2	8	4	10	6	Rural
ონის მუნიციპალიტეტი	1	0	2	4	7	10	10	Oni, Municipality of
ქალაქი	1	0	1	1	1	7	6	Urban
სოფელი	0	0	1	3	6	3	4	Rural
ცაგერის მუნიციპალიტეტი	1	4	3	13	16	15	18	Tsageri, Municipality of
ქალაქი	1	4	2	0	2	4	1	Urban
სოფელი	0	0	1	13	14	11	17	Rural
სამეგრელო-ზემო სვანეთის რეგიონი	89	121	324	368	507	772	791	Region of Samegrelo-Zemo Svaneti
ქალაქი	85	116	181	205	266	381	413	Urban
სოფელი	4	5	143	163	241	391	378	Rural

განქორწინება /Divorces

ტერიტორია	2000	2005	2010	2011	2012	2013	2014	Territory
ქ. ფოთი	10	27	65	56	74	103	114	Poti, City of
აბაშის მუნიციპალიტეტი	2	7	14	19	37	42	51	Abasha, Municipality of
ქალაქი	2	5	5	4	11	16	21	Urban
სოფელი	0	2	9	15	26	26	30	Rural
ზუგდიდის მუნიციპალიტეტი	44	49	97	145	179	289	266	Zugdidi, Municipality of
ქალაქი	40	46	50	79	100	152	135	Urban
სოფელი	4	3	47	66	79	137	131	Rural
მარტვილის მუნიციპალიტეტი	6	7	26	30	33	73	64	Martvili, Municipality of
ქალაქი	6	7	7	9	6	7	10	Urban
სოფელი	0	0	19	21	27	66	54	Rural
მესტიის მუნიციპალიტეტი	0	0	5	4	13	17	16	Mestia, Municipality of
ქალაქი	0	0	3	1	1	3	7	Urban
სოფელი	0	0	2	3	12	14	9	Rural
სენაკის მუნიციპალიტეტი	9	20	47	55	60	99	83	Senaki, Municipality of
ქალაქი	9	20	31	42	40	64	63	Urban
სოფელი	0	0	16	13	20	35	20	Rural
ჩხოროწყუს მუნიციპალიტეტი	3	0	16	15	37	32	47	Chkhorotsku, Municipality of
ქალაქი	3	0	5	2	3	2	10	Urban
სოფელი	0	0	11	13	34	30	37	Rural
წალენჯიხის მუნიციპალიტეტი	6	6	18	18	32	55	71	Tsalenjikha, Municipality of
ქალაქი	6	6	8	9	20	26	37	Urban
სოფელი	0	0	10	9	12	29	34	Rural
ხობის მუნიციპალიტეტი	9	5	36	26	42	62	79	Khobi, Municipality of
ქალაქი	9	5	7	3	11	8	16	Urban
სოფელი	0	0	29	23	31	54	63	Rural
სამცხე-ჯავახეთის რეგიონი	29	43	110	134	177	169	207	Region of Samtskhe-Javakheti
ქალაქი	26	43	66	78	93	98	91	Urban
სოფელი	3	0	44	56	84	71	116	Rural
ადიგენის მუნიციპალიტეტი	2	3	9	11	34	20	24	Adigeni, Municipality of
ქალაქი	2	3	1	0	5	5	0	Urban
სოფელი	0	0	8	11	29	15	24	Rural
ასპინძის მუნიციპალიტეტი	0	4	7	4	9	13	19	Aspindza, Municipality of
ქალაქი	0	4	4	1	3	4	8	Urban
სოფელი	0	0	3	3	6	9	11	Rural

განქორწინება /Divorces

ტერიტორია	2000	2005	2010	2011	2012	2013	2014	Territory
ახალქალაქის მუნიციპალიტეტი	0	0	15	16	23	24	33	Akhalqalaqi, Municipality of
ქალაქი	0	0	7	4	11	7	10	Urban
სოფელი	0	0	8	12	12	17	23	Rural
ახალციხის მუნიციპალიტეტი	8	21	38	45	45	49	57	Akhaltshikhe, Municipality of
ქალაქი	8	21	29	29	31	37	30	Urban
სოფელი	0	0	9	16	14	12	27	Rural
ბორჯომის მუნიციპალიტეტი	12	11	33	51	53	49	60	Borjomi, Municipality of
ქალაქი	10	11	25	42	38	42	39	Urban
სოფელი	2	0	8	9	15	7	21	Rural
ნინოწმინდის მუნიციპალიტეტი	7	4	8	7	13	14	14	Ninotsminda, Municipality of
ქალაქი	6	4	-	2	5	3	4	Urban
სოფელი	1	0	8	5	8	11	10	Rural
ქვემო ქართლის რეგიონი	194	163	394	591	706	879	1 036	Region of Kvemo Kartli
ქალაქი	190	162	256	396	454	536	537	Urban
სოფელი	4	1	138	195	252	343	499	Rural
ქ. რუსთავი	86	90	195	292	344	378	382	Rustavi, City of
ბოლნისის მუნიციპალიტეტი	15	25	41	63	62	92	109	Bolnisi, Municipality of
ქალაქი	11	25	14	36	22	37	33	Urban
სოფელი	4	0	27	27	40	55	76	Rural
გარდაბნის მუნიციპალიტეტი	43	20	73	112	146	204	265	Gardabani, Municipality of
ქალაქი	43	19	18	24	37	63	55	Urban
სოფელი	0	1	55	88	109	141	210	Rural
დმანისის მუნიციპალიტეტი	9	5	16	15	17	24	32	Dmanisi, Municipality of
ქალაქი	9	5	10	3	7	3	9	Urban
სოფელი	0	0	6	12	10	21	23	Rural
თეთრი წყაროს მუნიციპალიტეტი	9	4	8	23	25	29	30	Tetri Tskaro, Municipality of
ქალაქი	9	4	4	13	6	6	7	Urban
სოფელი	0	0	4	10	19	23	23	Rural
მარნეულის მუნიციპალიტეტი	30	17	55	74	101	139	192	Marneuli, Municipality of
ქალაქი	30	17	13	26	34	46	45	Urban
სოფელი	0	0	42	48	67	93	147	Rural
წალკის მუნიციპალიტეტი	2	2	6	12	11	13	26	Tsalka, Municipality of
ქალაქი	2	2	2	2	4	3	6	Urban
სოფელი	0	0	4	10	7	10	20	Rural

განქორწინება /Divorces

ტერიტორია	2000	2005	2010	2011	2012	2013	2014	Territory
შიდა ქართლის რეგიონი	90	96	254	312	419	469	527	Region of Shida Kartli
ქალაქი	90	96	143	150	211	228	260	Urban
სოფელი	0	0	111	162	208	241	267	Rural
გორის მუნიციპალიტეტი	52	60	137	173	251	239	294	Gori, Municipality of
ქალაქი	52	60	73	87	122	112	158	Urban
სოფელი	0	0	64	86	129	127	136	Rural
ერედვის მუნიციპალიტეტი	...	0	Eredvi, Municipality of
ქალაქი	...	0	Urban
სოფელი	...	0	Rural
თიღვის მუნიციპალიტეტი	...	0	Tigva, Municipality of
ქალაქი	...	0	Urban
სოფელი	...	0	Rural
კასპის მუნიციპალიტეტი	12	5	37	41	50	61	65	Kaspi, Municipality of
ქალაქი	12	5	19	10	20	27	19	Urban
სოფელი	0	0	18	31	30	34	46	Rural
ქარელის მუნიციპალიტეტი	11	7	33	44	43	81	73	Kareli, Municipality of
ქალაქი	11	7	13	11	12	24	13	Urban
სოფელი	0	0	20	33	31	57	60	Rural
ქურთის მუნიციპალიტეტი	...	0	Kurta, Municipality of
ქალაქი	...	0	Urban
სოფელი	...	0	Rural
ხაშურის მუნიციპალიტეტი	15	24	47	54	75	88	95	Khashuri, Municipality of
ქალაქი	15	24	38	42	57	65	70	Urban
სოფელი	0	0	9	12	18	23	25	Rural

სიცოცხლის მოსალოდნელი ხანგრძლივობა დაბადებისას სქესის მიხედვით
Life expectancy at birth by sex

წლები Years	ორივე სქესი Both sexes	მათ შორის: Of which:	
		მამაკაცები Boys	ქალები Girls
1990	71.4	67.5	75.0
1995	70.3	66.3	74.2
2000	71.3	67.5	75.0
2005	74.0	70.0	77.6
2006	74.3	69.8	78.5
2007	75.1	70.5	79.4
2008	74.2	69.3	79.0
2009	73.6	69.2	77.7
2010	74.4	70.0	78.7
2011	74.5	70.2	78.6
2012	74.7	70.2	79.0
2013	75.2	70.8	79.4
2014	72.9	68.6	77.2

სიცოცხლის მოსალოდნელი ხანგრძლივობა დაბადებისას
Life expectancy at birth

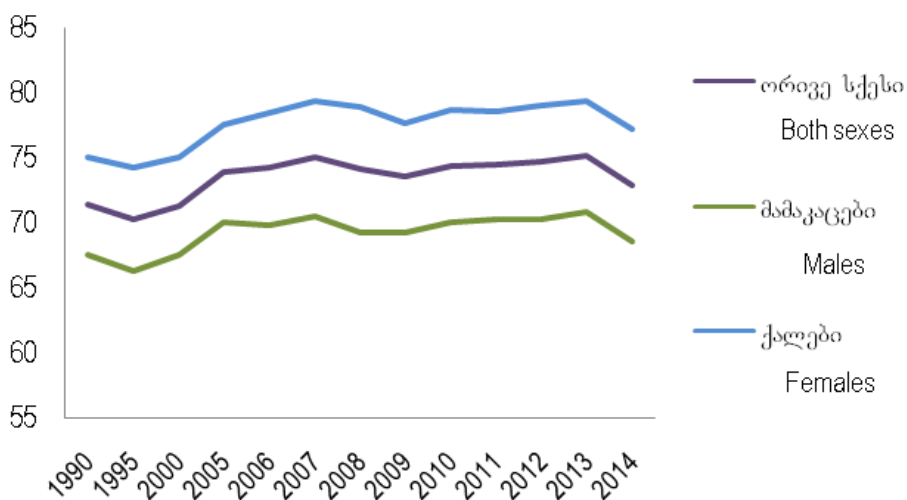

სიცოცხლის მოსალოდნელი ხანგრძლივობა 65 წლის ასაკში სქესის მიხედვით
Life expectancy at age 65 by sex

წლები Years	ორივე სქესი Both sexes	მათ შორის: Of which:	
		მამაკაცები Males	ქალები Females
1990	15.1	13.3	16.2
1995	14.6	13.0	15.7
2000	14.5	12.9	15.7
2005	16.4	14.2	18.1
2006	16.4	14.0	18.2
2007	16.9	14.2	19.0
2008	16.9	14.1	19.1
2009	16.1	13.6	18.0
2010	16.6	14.4	18.2
2011	16.4	14.2	18.0
2012	16.7	14.5	18.4
2013	17.1	15.1	18.7
2014	15.3	13.3	16.8

სიცოცხლის მოსალოდნელი ხანგრძლივობა 65 წლის ასაკში
Life expectancy at 65

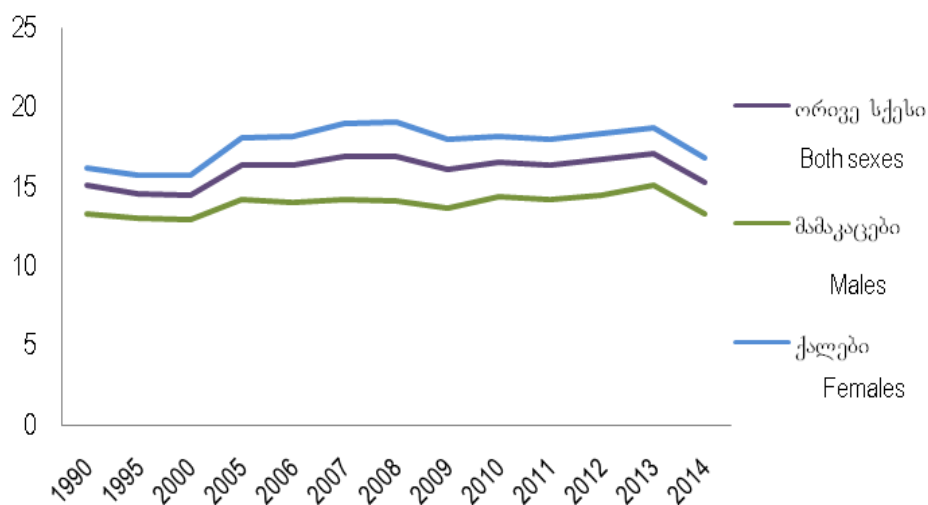

გარე მიგრაციის სალდო Net migration

(ათასი კაცი)
(in thousands)

წლები Years	სალდო Net migration
1990	-13.2
1995	-127.0
2000	-35.2
2005	76.3
2006	-12.1
2007	-20.7
2008	-10.2
2009	34.2
2010	18.1
2011	20.2
2012	-21.5
2013	-2.6
2014	-6.5

