საქსტატი
www.geostat.ge

საქართველოს სტატისტიკის ეროვნული სამსახური

უცხოელ ვიზიტორთა სტატისტიკა საქართველოში

2019

III კვარტალი

14.11.2019

www.geostat.ge

14.11.2019

უცხოელ ვიზიტორთა სტატისტიკა

(III კვარტალი, 2019 წელი)

2019 წლის III კვარტალში საქართველოს ტერიტორიაზე დაფიქსირდა საერთაშორისო არარეზიდენტი მოგზაურების[1] 3.4 მილიონი შემოსვლა, რაც 4.6 პროცენტით მეტია წინა წლის ანალოგიურ მაჩვენებელთან შედარებით. შემოსვლების უდიდესი ნაწილი, 41.6 პროცენტი, განხორციელდა 31-50 წლის მოგზაურების მიერ.

დიაგრამა №1

2018-2019 წლების III კვარტალებში საერთაშორისო არარეზიდენტი მოგზაურების შემოსვლების განაწილება ასაკობრივი ჯგუფების მიხედვით

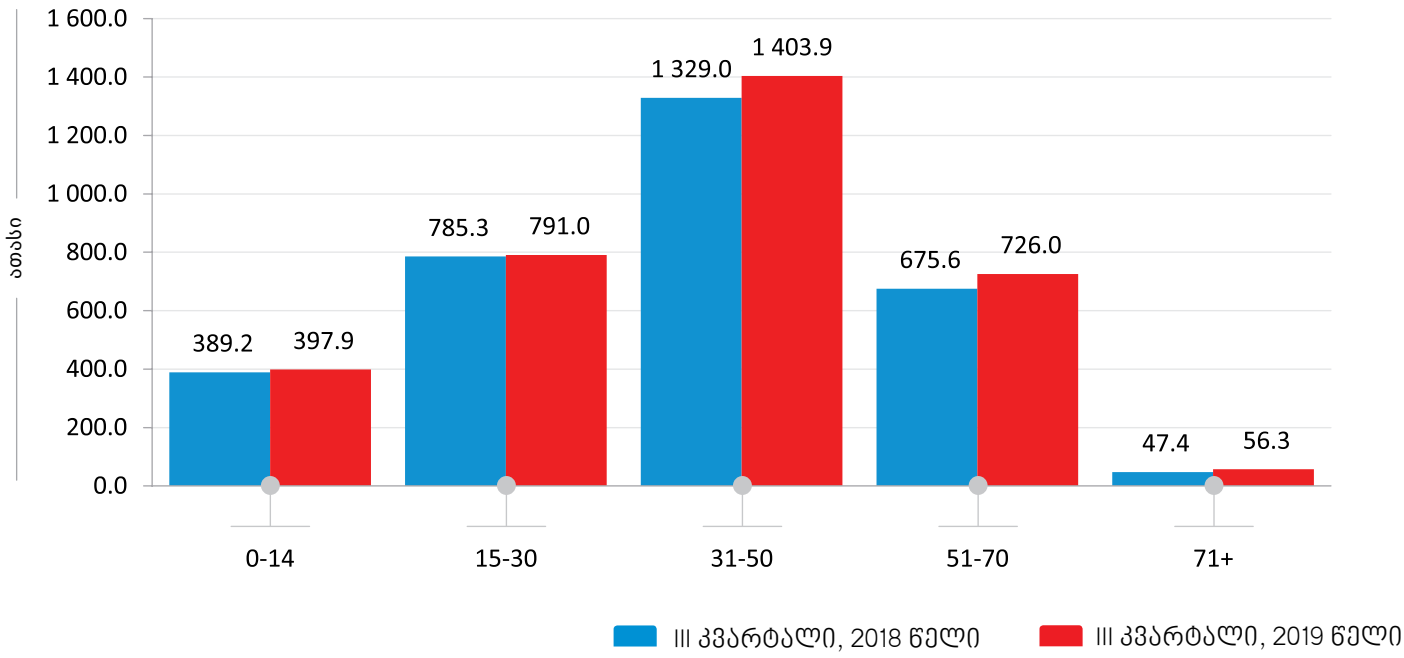

აღნიშნული რაოდენობიდან საერთაშორისო ვიზიტორების[2] მიერ განხორციელებული ვიზიტების[3] რაოდენობამ 2.8 მილიონი შეადგინა, რაც 2018 წლის ანალოგიურ მაჩვენებელთან შედარებით 3.9 პროცენტით არის გაზრდილი.

[1]ტურიზმის მსოფლიო ორგანიზაციის მეთოდოლოგიის თანახმად, **მოგზაური** არის ნებისმიერი ასაკის პირი, რომელიც გადაადგილდება სხვადასხვა გეოგრაფიულ არეალს შორის ნებისმიერი ხანგრძლივობითა და მიზნით.

[2]**ვიზიტორი** არის 15 წლის ან უფროსი ასაკის საქართველოს არარეზიდენტი მოგზაური, რომელმაც განახორციელა ვიზიტი საკუთარი ჩვეული გარემოდან საქართველოს ტერიტორიაზე ერთ წელზე ნაკლები დროით (გარდა შემდეგი კატეგორიებისა: დასაქმების მიზნით ჩამოსულები, საქართველოში აკრედიტებული დიპლომატიური ან საკონსულო ოფიცრები, შეიარაღებული ძალების წევრები ან მათ კმაყოფაზე მყოფი პირები, აგრეთვე პირები, რომლებიც ხშირად კვეთენ საზღვარს).

[3]**ვიზიტი** არის ვიზიტორების გადაადგილება.

ქვემოთ მოცემული დიაგრამა ასახავს 2018-2019 წლების III კვარტალებში საერთაშორისო არარეზიდენტი მოგზაურების შემოსვლებისა და საერთაშორისო ვიზიტორების მიერ განხორციელებული ვიზიტების რაოდენობას.

დიაგრამა №2

2018-2019 წლების III კვარტალებში საერთაშორისო არარეზიდენტი მოგზაურების შემოსვლებისა და საერთაშორისო ვიზიტორების მიერ განხორციელებული ვიზიტების რაოდენობა

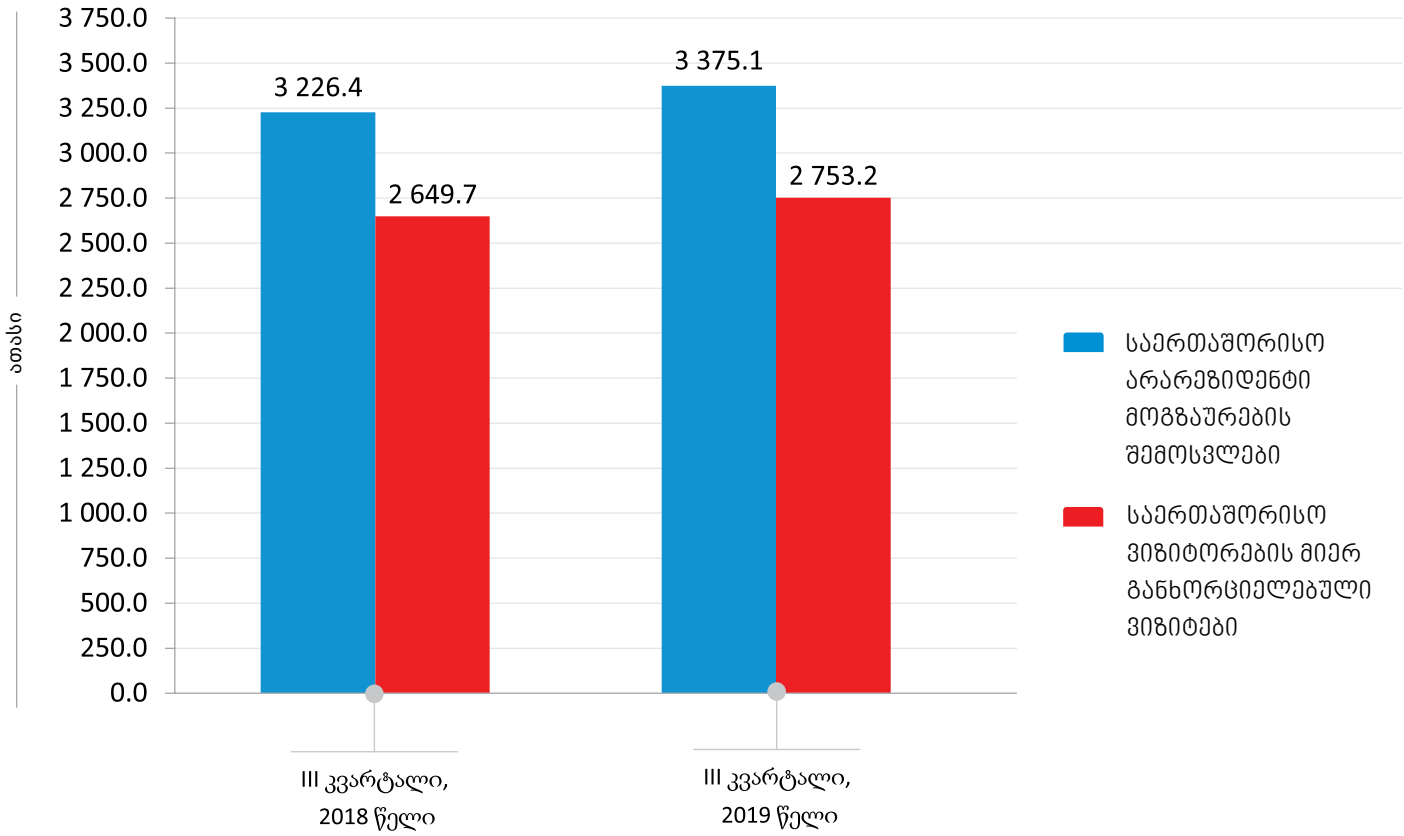

2019 წლის III კვარტალში საერთაშორისო ვიზიტორების რაოდენობამ 2.2 მილიონს მიაღწია, რაც წინა წლის ანალოგიურ მაჩვენებელთან შედარებით 1.0 პროცენტით არის გაზრდილი.

საერთაშორისო ვიზიტორების მიერ განხორციელდა 1.9 მილიონი ტურისტული ტიპის ვიზიტი, რაც 1.4 პროცენტით მეტია წინა წლის ანალოგიურ მაჩვენებელზე. ქვემოთ მოცემული დიაგრამა ასახავს საერთაშორისო ვიზიტორების მიერ განხორციელებული ვიზიტების რაოდენობის განაწილებას ვიზიტის ტიპის მიხედვით.

დიაგრამა №3

2018-2019 წლების III კვარტალებში საქართველოს არარეზიდენტი ვიზიტორების მიერ განხორციელებული ვიზიტების რაოდენობის განაწილება ვიზიტის ტიპის მიხედვით

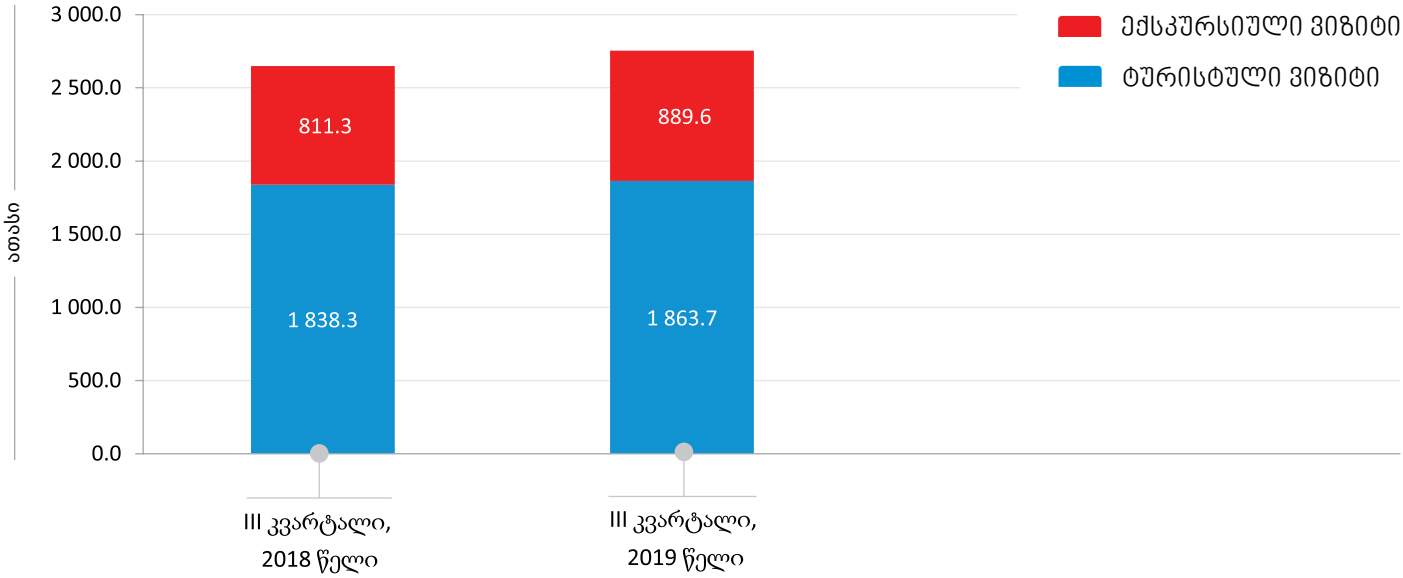

საერთაშორისო ვიზიტორების 67.3 პროცენტი მხოლოდ ტურისტები[4] იყვნენ. მხოლოდ ექსკურსანტების[5] წილმა 26.3 პროცენტი შეადგინა, ხოლო ვიზიტორების 6.4 პროცენტი იყო როგორც ტურისტი, ასევე ექსკურსანტი.

(ცხრილი №1) **2018-2019 წლების III კვარტალებში საქართველოს არარეზიდენტი ვიზიტორების რაოდენობის განაწილება ვიზიტორის ტიპის მიხედვით, ათასი**

	III კვარტალი, 2018 წელი	III კვარტალი, 2019 წელი
მხოლოდ ტურისტი	1 509.3	1 479.3
მხოლოდ ექსკურსანტი	544.4	577.1
როგორც ტურისტი, ასევე ექსკურსანტი	122.1	141.1
სულ	**2 175.8**	**2 197.4**

2019 წლის III კვარტალში ვიზიტორების ყველაზე დიდი რაოდენობა, 413.8 ათასი ვიზიტორი, დაფიქსირდა რუსეთის ფედერაციიდან, რაც მთლიანი ვიზიტორების 18.8 პროცენტს შეადგენს და წარმოადგენს 16.5 პროცენტიან კლებას 2018 წლის შესაბამის მაჩვენებელთან შედარებით.

ვიზიტების ყველაზე დიდი წილი (19.9 პროცენტი) აზერბაიჯანის მოქალაქეების მიერ განხორციელდა, რაც 10.6 პროცენტით მეტია წინა წლის ანალოგიურ მაჩვენებელზე.

[4]**ტურისტი** არის ვიზიტორი, რომელმაც ღამე გაათენა საქართველოს ტერიტორიაზე.
[5]**ექსკურსანტი** არის ვიზიტორი, რომელიც ღამეს არ ათენებს საქართველოს ტერიტორიაზე.

დიაგრამა №4

2018-2019 წლების III კვარტალებში საქართველოს არარეზიდენტი ვიზიტორების მიერ განხორციელებული ვიზიტების რაოდენობის განაწილება ვიზიტორების მოქალაქეობის ქვეყნის მიხედვით

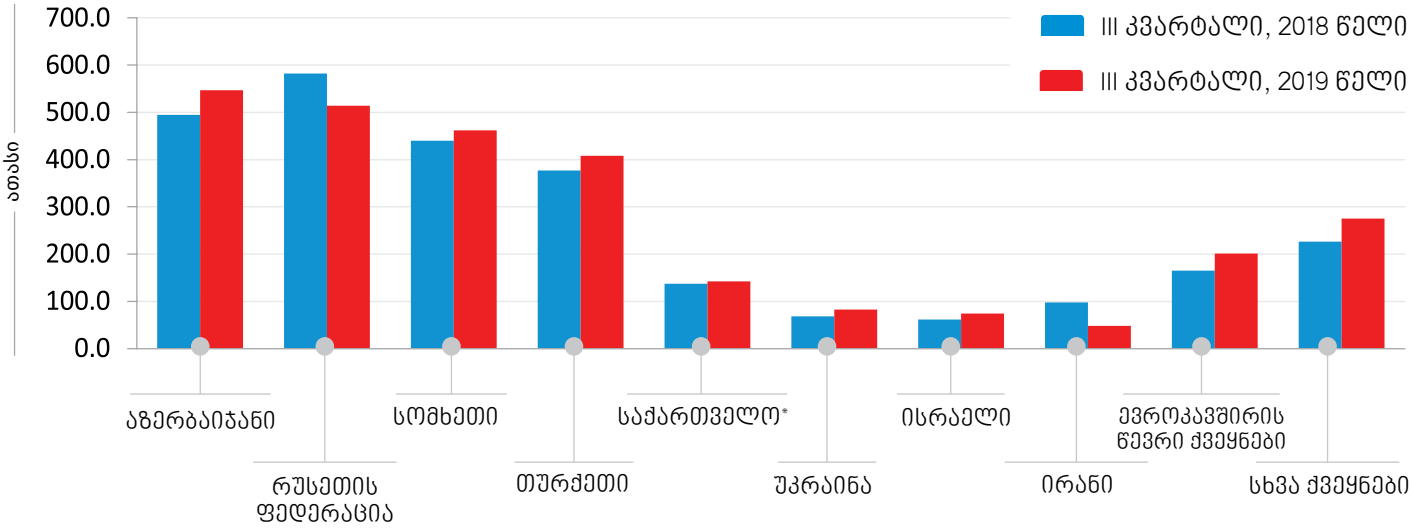

*იგულისხმება საქართველოს მოქალაქეები, რომლებიც სხვა ქვეყნის რეზიდენტები არიან.

ვიზიტორების უმრავლესობა, 45.2 პროცენტი, მიეკუთვნებოდა 31-50 წლამდე ასაკობრივ კატეგორიას. ქალების რაოდენობა მთლიანი ვიზიტორების 43.8 პროცენტს შეადგენდა.

დიაგრამა №5

2019 წლის III კვარტალში საქართველოს არარეზიდენტი ვიზიტორების რაოდენობის განაწილება ასაკობრივი ჯგუფების მიხედვით, %

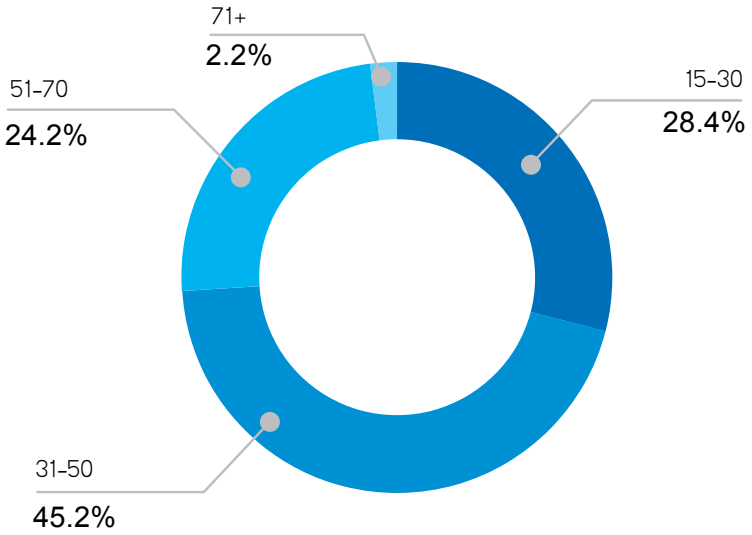

(ცხრილი №2)

2019 წლის III კვარტალში საქართველოს არარეზიდენტი ვიზიტორების განაწილება სქესის მიხედვით, ათასი

	რაოდენობა	%
კაცი	1 234.9	56.2
ქალი	962.5	43.8
სულ	**2 197.4**	**100.0**

2019 წლის III კვარტალში ყველაზე მეტი ვიზიტი, 52.8 პროცენტი, განხორციელდა დასვენების, გართობისა და რეკრეაციის მიზნით.

(ცხრილი №3)

2019 წლის III კვარტალში საქართველოს არარეზიდენტი ვიზიტორების მიერ განხორციელებული ვიზიტების განაწილება ვიზიტის მიზნის მიხედვით, ათასი

	რაოდენობა	%
დასვენება, გართობა, რეკრეაცია	1 453.8	52.8
მეგობრების/ნათესავების მონახულება	447.6	16.3
ტრანზიტი სხვა ქვეყანაში გადასასვლელად	427.5	15.5
პროფესიული/ეკონომიკური საქმიანობა	204.9	7.4
შოპინგი	149.1	5.4
მკურნალობა, გაჯანსაღება	40.3	1.5
სხვა	30.0	1.1
სულ	**2 753.2**	**100.0**

ვიზიტების უმრავლესობა განხორციელდა თბილისსა და აჭარაში, შესაბამისად, 1 399.2 ათასი და 1 128.9 ათასი ვიზიტი. ქვემოთ მოცემული დიაგრამა ასახავს ვიზიტების რაოდენობის პროცენტულ განაწილებას მონახულებული რეგიონების მიხედვით.

დიაგრამა №6

2019 წლის III კვარტალში საქართველოს არარეზიდენტი ვიზიტორების მიერ განხორციელებული ვიზიტების რაოდენობის განაწილება მონახულებული რეგიონების მიხედვით, %

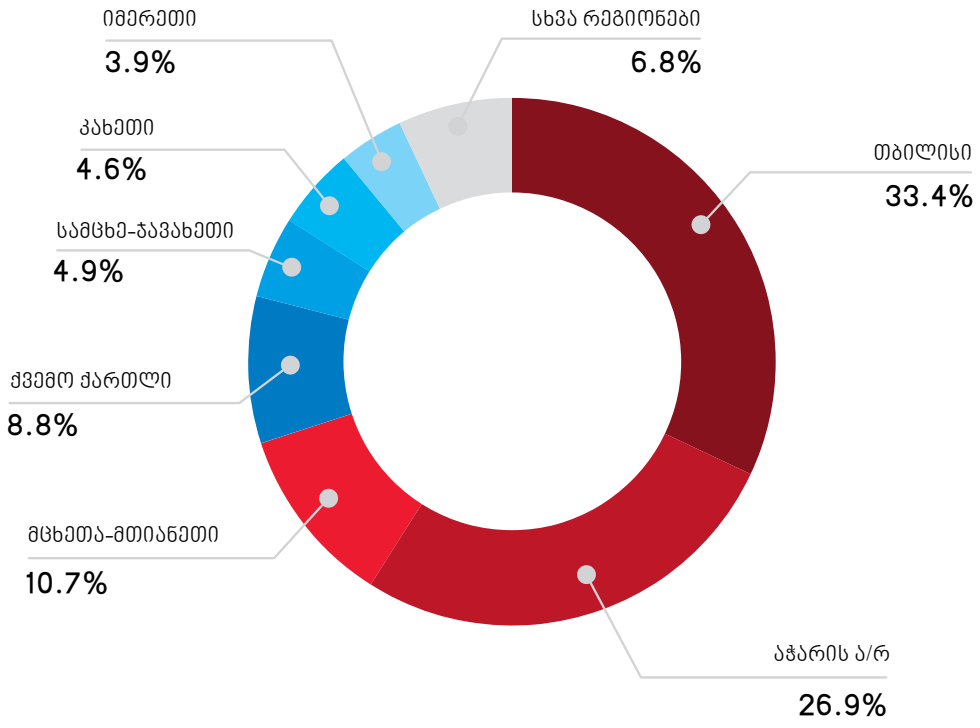

2019 წლის III კვარტალში განხორციელებული ვიზიტებისას გათეული ღამეების საშუალო რაოდენობამ 4.8 ღამე შეადგინა, რაც 2018 წლის III კვარტალში დაფიქსირებულ მაჩვენებელზე (4.9 ღამე) 0.4 პროცენტით ნაკლებია.

განხორციელებული ვიზიტების 69.4 პროცენტი წარმოადგენდა განმეორებითი ხასიათის ვიზიტს. ქვემოთ მოცემული დიაგრამა ასახავს 2019 წლის III კვარტალში საქართველოში განხორციელებული ვიზიტების რაოდენობის პროცენტულ განაწილებას კმაყოფილების დონის მიხედვით.

დიაგრამა №7

2019 წლის III კვარტალში საქართველოს არარეზიდენტი ვიზიტორების მიერ განხორციელებული ვიზიტების რაოდენობის განაწილება კმაყოფილების დონის მიხედვით, %

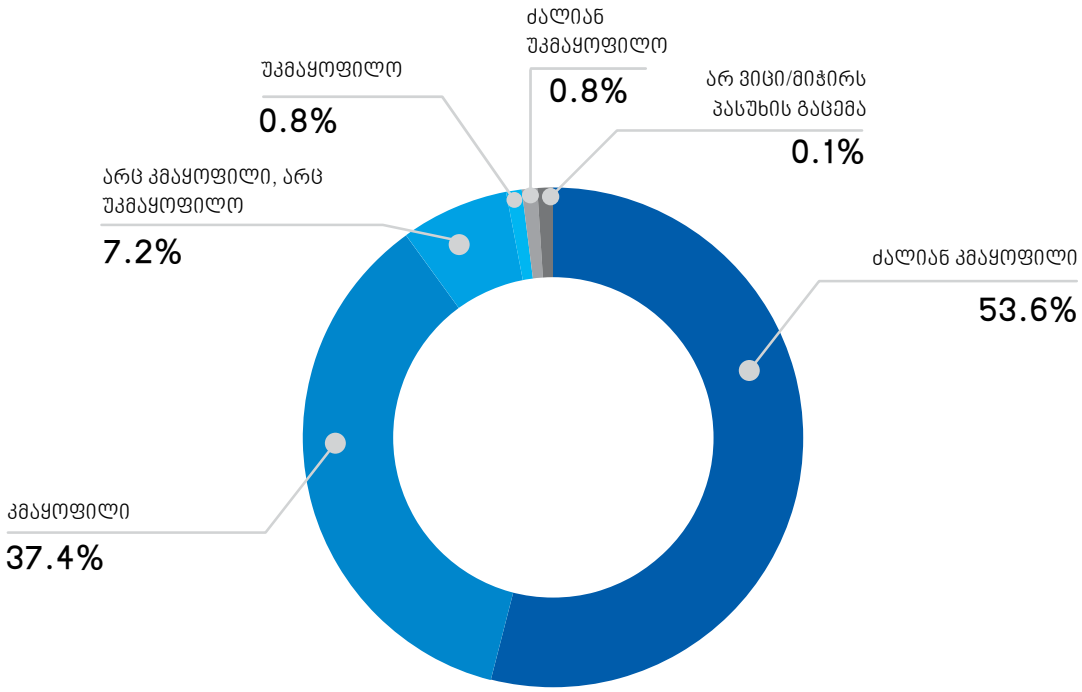

2019 წლის III კვარტალში განხორციელებული ვიზიტებისას გაწეული ხარჯები 3.3 მილიარდ ლარს გაუტოლდა, რაც 4.1 პროცენტით მეტია წინა წლის ანალოგიურ მაჩვენებელზე. ვიზიტზე საშუალო ხარჯი 2018 წლის III კვარტალთან შედარებით 2.6 ლარით გაიზარდა და 1 181.7 ლარი შეადგინა.

(ცხრილი №4)

2019 წლის III კვარტალში საქართველოს არარეზიდენტი ვიზიტორების მიერ გაწეული ხარჯების განაწილება ხარჯების კატეგორიების მიხედვით

	ხარჯი (მლნ. ლარი)	%	საშუალო ხარჯი ვიზიტზე (ლარი)
საკვები და სასმელი	1 012.4	31.1	367.7
განთავსება	799.4	24.6	290.3
საყიდლები	673.0	20.7	244.5
გართობა	463.9	14.3	168.5
ადგილობრივი ტრანსპორტი	251.6	7.7	91.4
სხვა ხარჯი	53.0	1.6	19.2
სულ ხარჯი	**3 253.3**	**100.0**	**1 181.7**

საკონტაქტო პირები:
გიორგი სანაძე, ტელ: 2 36 72 10 (200), E-mail: gsanadze@geostat.ge
მარიამ ყაველაშვილი, ტელ: 2 36 72 10 (020), E-mail: mkavelashvili@geostat.ge