საქსტატი
www.geostat.ge

საქართველოს სტატისტიკის ეროვნული სამსახური

ეკონომიკური ზრდის წინასწარი შეფასება

2020

ივლისი

31.08.2020

www.geostat.ge

31.08.2020

ეკონომიკური ზრდის წინასწარი შეფასება
ივლისი 2020

წინასწარი შეფასებით, 2020 წლის ივლისში, წინა წლის შესაბამის პერიოდთან შედარებით, რეალური მთლიანი შიდა პროდუქტის (მშპ) კლებამ 5.5 პროცენტი შეადგინა, ხოლო 2020 წლის პირველი შვიდი თვის საშუალო მაჩვენებელი -5.8 პროცენტია.

ეკონომიკური ზრდის წინასწარი შეფასება,
2020 წელი წინა წლის შესაბამის პერიოდთან შედარებით (%)

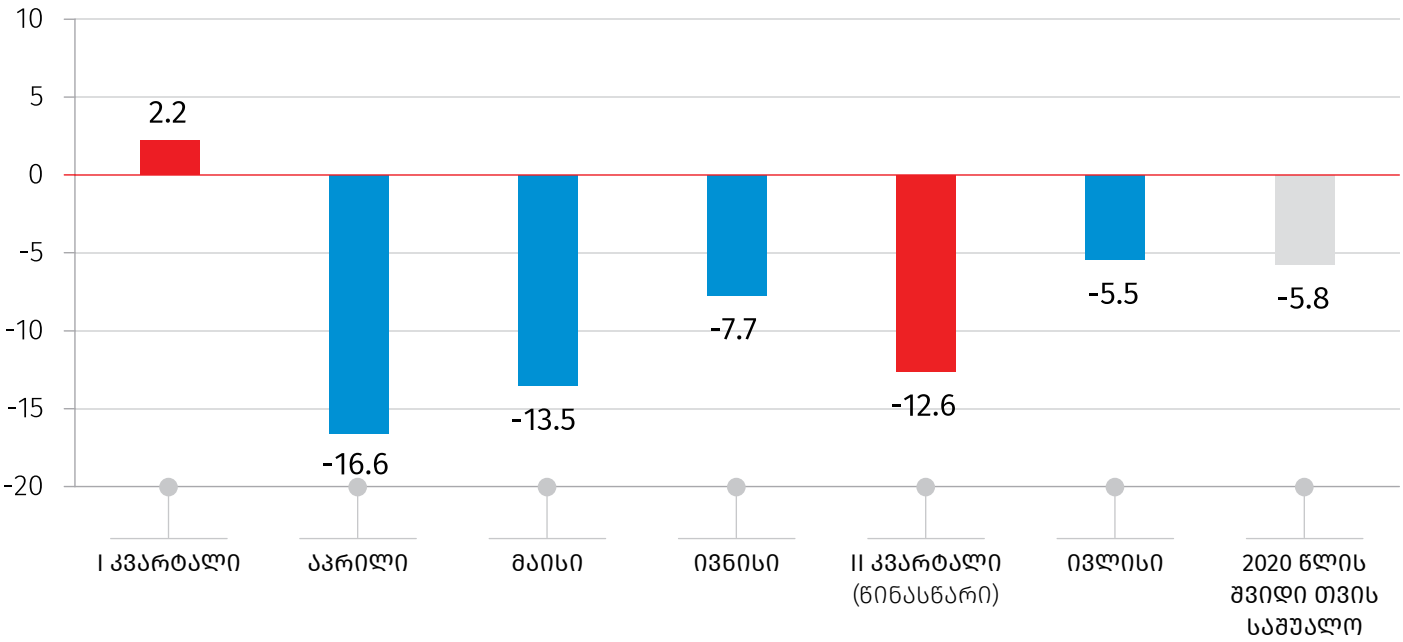

2020 წლის ივლისში, წინა წლის შესაბამის პერიოდთან შედარებით, კლების ტენდენცია გამოვლინდა თითქმის ყველა დარგში, სამთომოპოვებითი და დამამუშავებელი მრეწველობის დარგების გარდა.

31.08.2020

ყოველთვიური ეკონომიკური სტატისტიკა

ივლისი 2020

ფასების სტატისტიკის მაჩვენებლები

მაჩვენებელი	წინა წლის შესაბამის თვესთან	წინა თვესთან
სამომხმარებლო ფასების ინდექსი	105.7	99.5
სამრეწველო პროდუქციის მწარმოებელთა ფასების ინდექსი	107.0	100.2

საქონლით საგარეო ვაჭრობის სტატისტიკის მაჩვენებლები

2020 წ. იანვარი-ივლისი

მაჩვენებელი	მლნ. აშშ დოლარი	ცვლილება % (წინა წლის შესაბამის პერიოდთან)
საქონლის ექსპორტი (FOB)	1 758.5	-16.8
საქონლის იმპორტი (CIF)	4 272.1	-17.9
საგარეო სავაჭრო ბრუნვა	6 030.6	-17.6

საქონლით საგარეო ვაჭრობა, 2020

(მლნ. აშშ დოლარი)

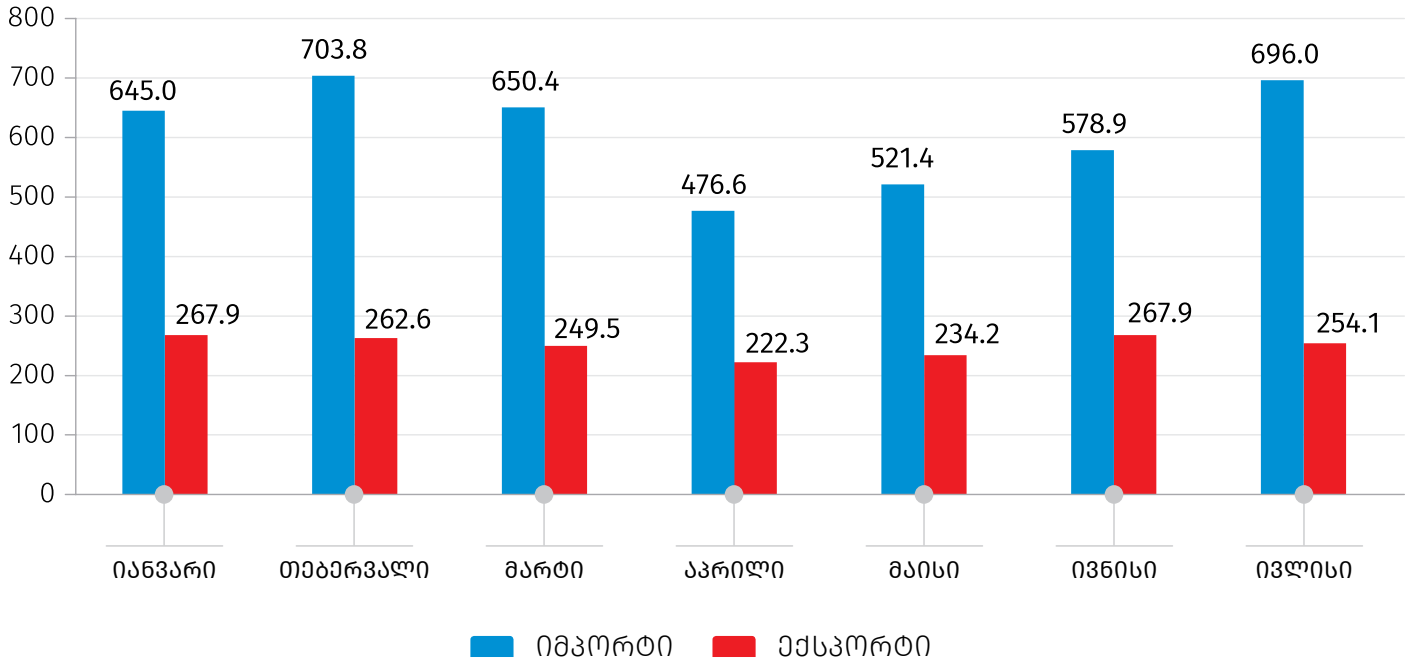

31.08.2020

სამეწარმეო სფეროს სტატისტიკის მაჩვენებლები

მაჩვენებელი	ივლისი
ახლადრეგისტრირებულ საწარმოთა რაოდენობა (ერთეული)	3 935
ახლადრეგისტრირებულ საწარმოთა რაოდენობის ცვლილება წინა წლის შესაბამის თვესთან შედარებით (%)	-5.2
ეკონომიკური ზრდის წინასწარი შეფასებისას გამოყენებული დღგ-ის გადამხდელ საწარმოთა ბრუნვა (მლნ. ლარი)	7 154.7
ეკონომიკური ზრდის წინასწარი შეფასებისას გამოყენებული დღგ-ის გადამხდელ საწარმოთა ბრუნვის ზრდა წინა წლის შესაბამის თვესთან შედარებით (%)	-3.9

დღგ-ის გადამხდელ საწარმოთა ბრუნვის ზრდა წინა წლის შესაბამის თვესთან შედარებით (%), 2020

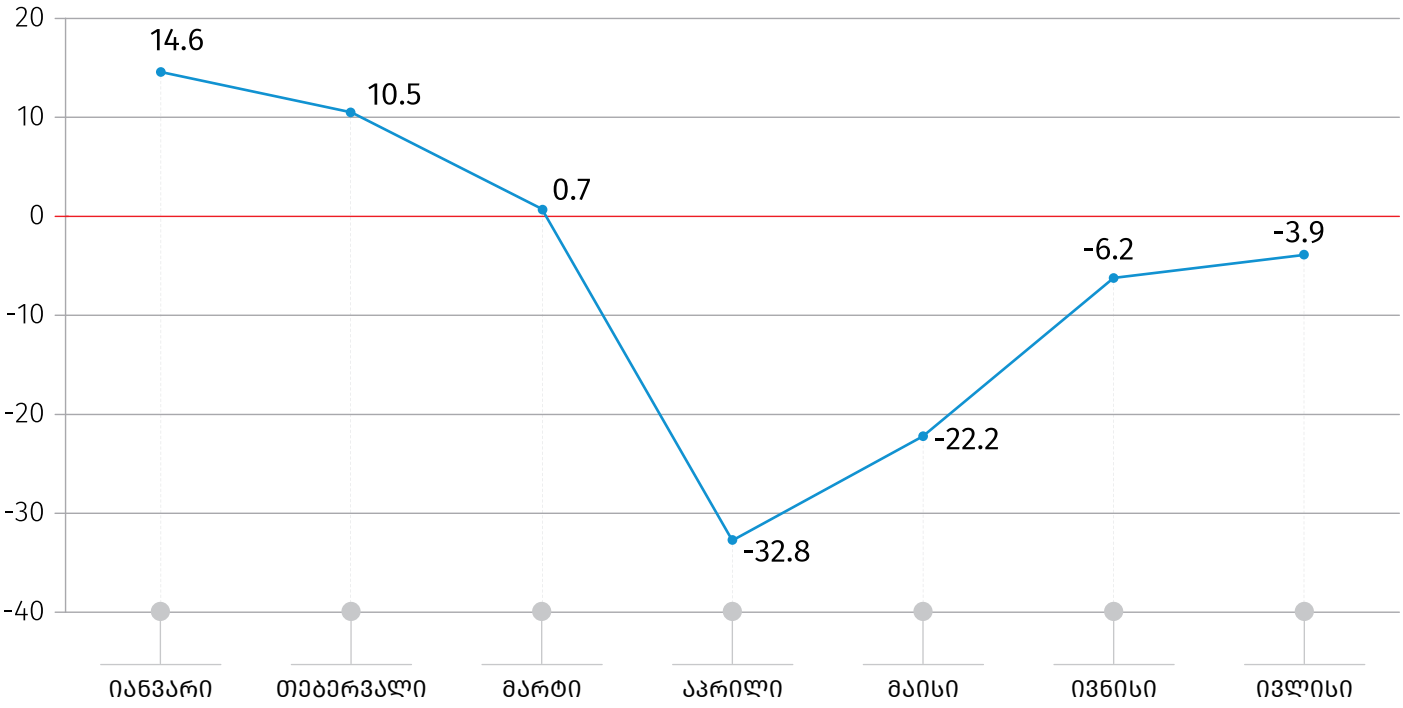

წყარო: საქართველოს ფინანსთა სამინისტრო.

სახელმწიფო ბიუჯეტის მაჩვენებლები, 2020
(მლნ. ლარი)

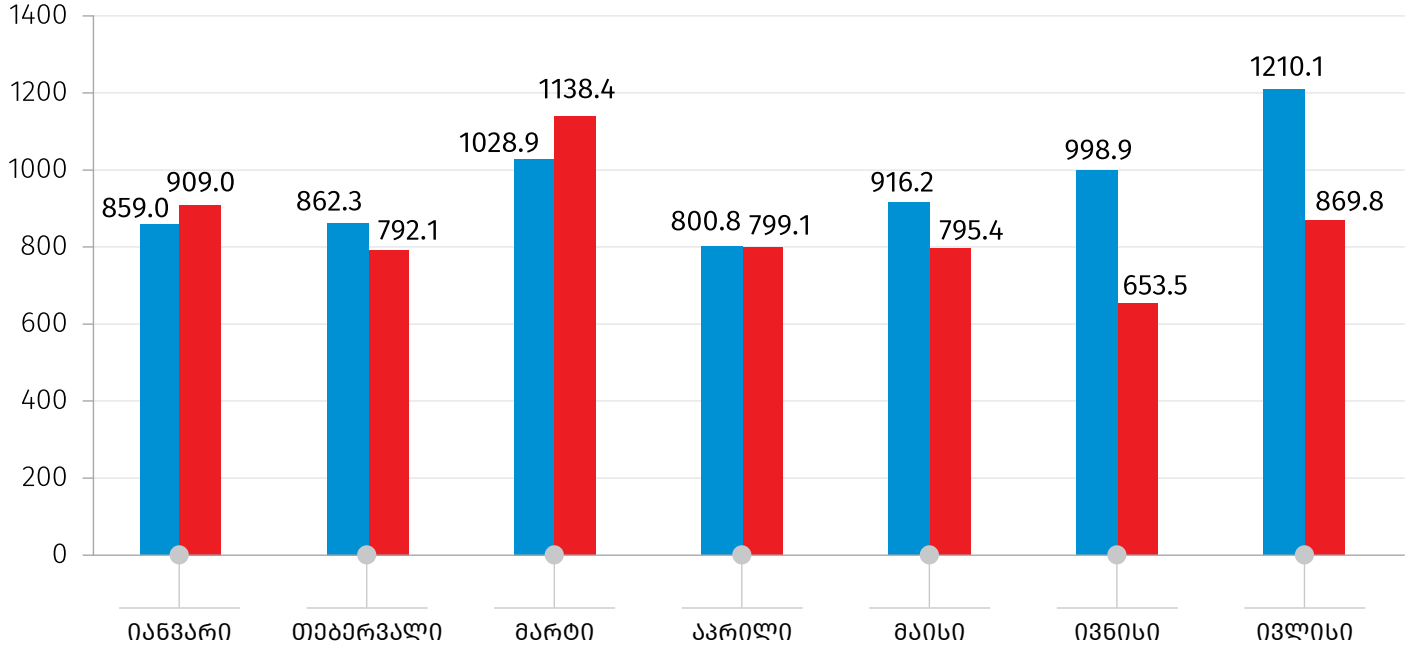

წყარო: საქართველოს ფინანსთა სამინისტრო.

საბანკო სფეროს მთლიანი გამოშვება, 2020
(მლნ. ლარი)

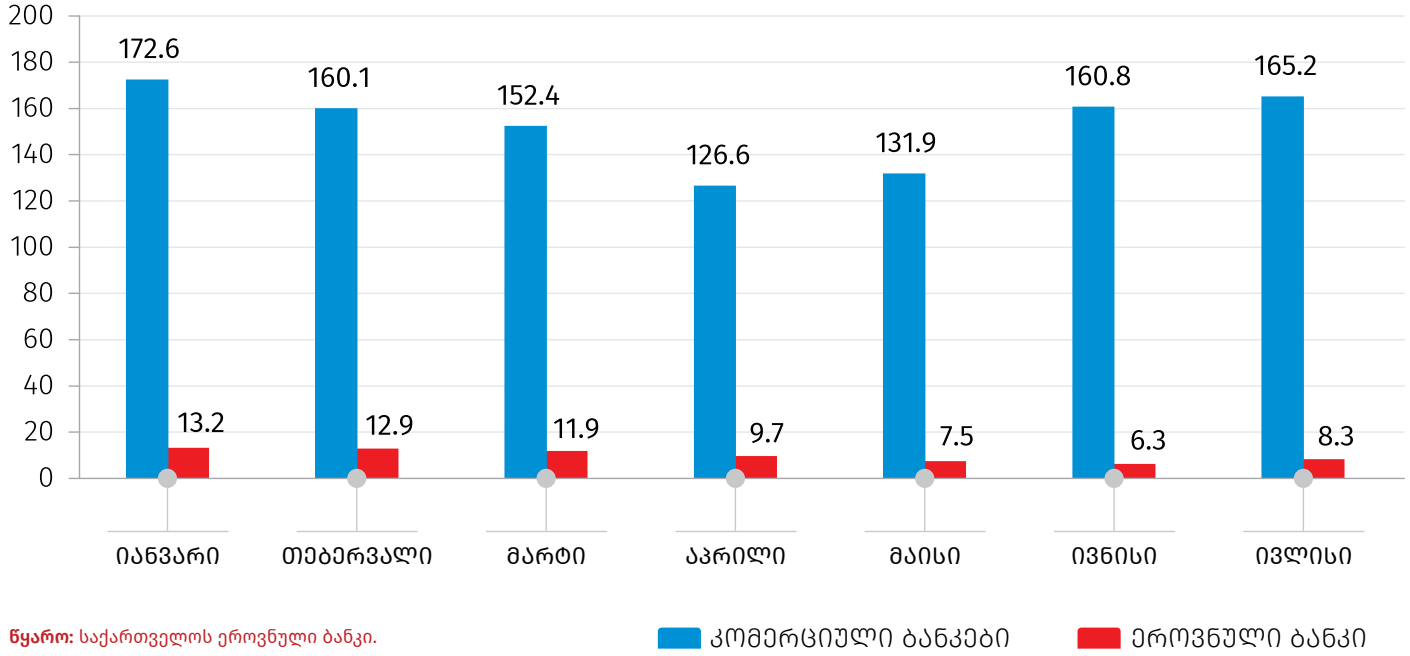

წყარო: საქართველოს ეროვნული ბანკი.

31.08.2020

საინფორმაციო ფურცელი

საქსტატი ყოველთვიურად აწარმოებს ეკონომიკის ზრდის ყოველთვიურ წინასწარ შეფასებებს, რომელიც იანგარიშება უწყებრივი სტატისტიკის (დღგ-ის გადამხდელი საწარმოების ბრუნვების, ფისკალური და მონეტარული მონაცემების) საფუძველზე. აღნიშნული შეფასებები წარმოადგენს საერთაშორისოდ მიღებულ პრაქტიკას, რომელსაც იყენებენ მოკლევადიანი წინასწარი ოპერატიული მონაცემების მისაღებად. იმ სფეროებში, სადაც ყოველთვიური მონაცემები (მაგალითად, სოფლის მეურნეობა, დაუკვირვებადი ეკონომიკის მოცულობა) არ მოიპოვება, შეფასება გაკეთებულია წინა პერიოდის მონაცემებზე დაყრდნობით. გარდა ამისა, ყოველთვიურად შესაძლებელია მოხდეს წინა თვეების დღგ-ის გადამხდელი საწარმოების ბრუნვების კორექტირება, რაც, შესაბამისად, რეალური ზრდის ყოველთვიური წინასწარი შეფასების მონაცემის კორექტირებასაც იწვევს.

საკონტაქტო პირები:

ლევან ქარსაულიძე
ტელ.: (+995 32) 236 72 10 (302)
E-mail: lkarsaulidze@geostat.ge

მარიამ ყაველაშვილი
ტელ.: (+995 32) 236 72 10 (020).
E-mail: mkavelashvili@geostat.ge