საქსტატი
www.geostat.ge

საქართველოს სტატისტიკის ეროვნული სამსახური

უცხოელ ვიზიტორთა სტატისტიკა საქართველოში

I კვარტალი
2022 წელი

16.05.2022
www.geostat.ge

16.05.2022

უცხოელ ვიზიტორთა სტატისტიკა

(I კვარტალი, 2022 წელი)

2022 წლის I კვარტალში საქართველოს ტერიტორიაზე დაფიქსირდა საერთაშორისო არარეზიდენტი მოგზაურების[1] 576.5 ათასი შემოსვლა, რაც 4.3-ჯერ მეტია წინა წლის ანალოგიური პერიოდის მაჩვენებელზე. შემოსვლების უდიდესი ნაწილი, 49.4 პროცენტი, განხორციელდა 31-50 წლის მოგზაურების მიერ.

დიაგრამა №1

2021-2022 წლების I კვარტალებში საერთაშორისო არარეზიდენტი მოგზაურების შემოსვლების განაწილება ასაკობრივი ჯგუფების მიხედვით

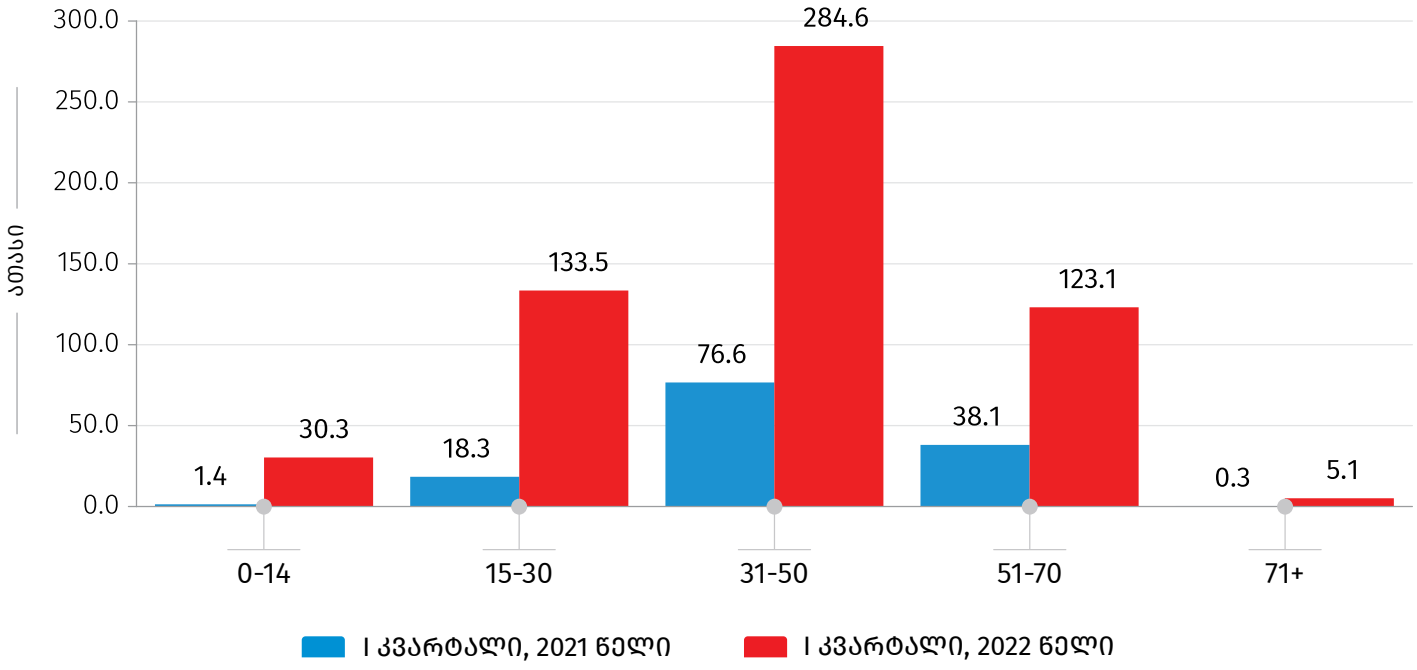

აღნიშნული რაოდენობიდან საერთაშორისო ვიზიტორების[2] მიერ განხორციელებული ვიზიტების[3] რაოდენობამ 517.3 ათასი შეადგინა, რაც 4-ჯერ მეტია 2021 წლის ანალოგიური პერიოდის მაჩვენებელთან შედარებით.

[1]ტურიზმის მსოფლიო ორგანიზაციის მეთოდოლოგიის თანახმად, **მოგზაური** არის ნებისმიერი ასაკის პირი, რომელიც გადაადგილდება სხვადასხვა გეოგრაფიულ არეალს შორის ნებისმიერი ხანგრძლივობითა და მიზნით.

[2]**ვიზიტორი** არის 15 წლის ან უფროსი ასაკის საქართველოს არარეზიდენტი მოგზაური, რომელმაც განახორციელა ვიზიტი საკუთარი ჩვეული გარემოდან საქართველოს ტერიტორიაზე ერთ წელზე ნაკლები დროით (გარდა შემდეგი კატეგორიებისა: დასაქმების მიზნით ჩამოსულები, საქართველოში აკრედიტებული დიპლომატიური ან საკონსულო ოფიცრები, შეიარაღებული ძალების წევრები ან მათ კმაყოფაზე მყოფი პირები, აგრეთვე პირები, რომლებიც ხშირად კვეთენ საზღვარს).

[3]**ვიზიტი** არის ვიზიტორების გადაადგილება.

ქვემოთ მოცემული დიაგრამა ასახავს 2021-2022 წლების I კვარტალებში საერთაშორისო არარეზიდენტი მოგზაურების შემოსვლებისა და საერთაშორისო ვიზიტორების მიერ განხორციელებული ვიზიტების რაოდენობას.

დიაგრამა №2

2021-2022 წლების I კვარტალებში საერთაშორისო არარეზიდენტი მოგზაურების შემოსვლებისა და საერთაშორისო ვიზიტორების მიერ განხორციელებული ვიზიტების რაოდენობა

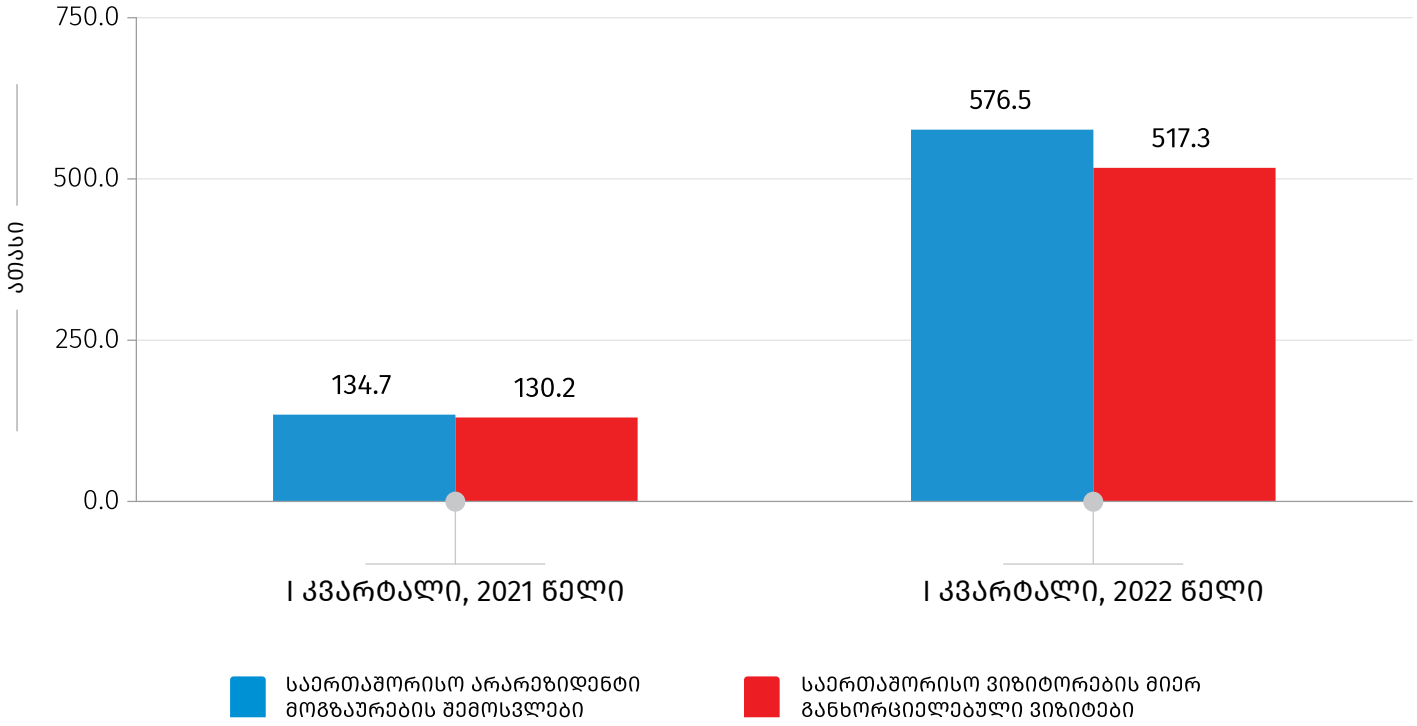

2022 წლის I კვარტალში საერთაშორისო ვიზიტორების რაოდენობამ 431.3 ათასს მიაღწია, რაც წინა წლის ანალოგიური პერიოდის მაჩვენებელთან შედარებით 4.8-ჯერ არის გაზრდილი.

საანგარიშო პერიოდში, საერთაშორისო ვიზიტორების მიერ განხორციელდა 460.0 ათასი ტურისტული ტიპის ვიზიტი, რაც 3.9-ჯერ მეტია წინა წლის ანალოგიური პერიოდის მაჩვენებელზე. ქვემოთ მოცემული დიაგრამა ასახავს საერთაშორისო ვიზიტორების მიერ განხორციელებული ვიზიტების რაოდენობის განაწილებას ვიზიტის ტიპის მიხედვით.

16.05.2022

დიაგრამა №3

2021-2022 წლების I კვარტალებში საქართველოს არარეზიდენტი ვიზიტორების მიერ განხორციელებული ვიზიტების რაოდენობის განაწილება ვიზიტის ტიპის მიხედვით

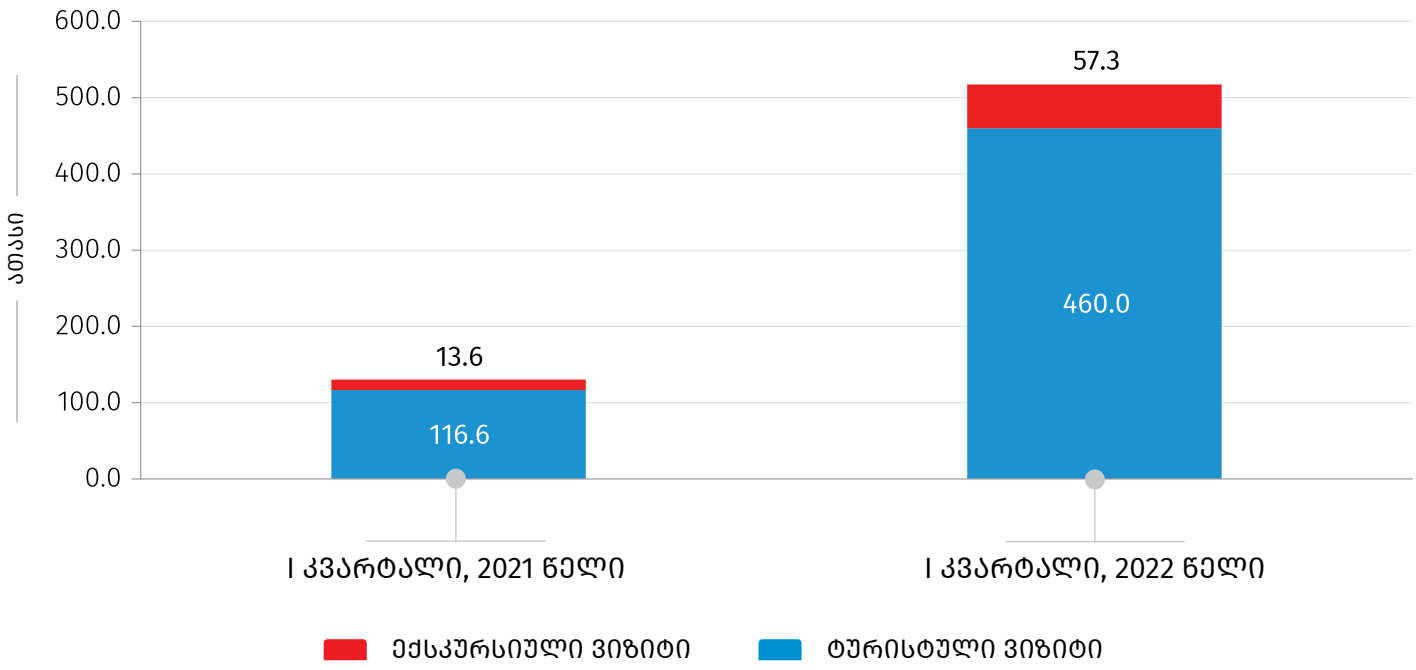

საერთაშორისო ვიზიტორების 89.6 პროცენტი მხოლოდ ტურისტები[4] იყვნენ. მხოლოდ ექსკურსანტების[5] წილმა 7.2 პროცენტი შეადგინა, ხოლო ვიზიტორების 3.2 პროცენტი იყო როგორც ტურისტი, ასევე ექსკურსანტი.

ცხრილი №1

2021-2022 წლების I კვარტალებში საქართველოს არარეზიდენტი ვიზიტორების რაოდენობის განაწილება ვიზიტორის ტიპის მიხედვით, ათასი

	I კვარტალი, 2021 წელი	I კვარტალი, 2022 წელი
მხოლოდ ტურისტი	79.2	386.5
მხოლოდ ექსკურსანტი	3.6	31.0
როგორც ტურისტი, ასევე ექსკურსანტი	7.2	13.8
სულ	**90.0**	**431.3**

[4]**ტურისტი** არის ვიზიტორი, რომელმაც ღამე გაათენა საქართველოს ტერიტორიაზე.

[5]**ექსკურსანტი** არის ვიზიტორი, რომელიც ღამეს არ ათენებს საქართველოს ტერიტორიაზე.

16.05.2022

2022 წლის I კვარტალში ვიზიტორების ყველაზე დიდი რაოდენობა, 66.8 ათასი ვიზიტორი დაფიქსირდა თურქეთიდან, რაც ვიზიტორების ჯამური რაოდენობის 15.5 პროცენტს შეადგენს და გაზრდილია 126.9 პროცენტით 2021 წლის შესაბამისი პერიოდის მაჩვენებელთან შედარებით.

ვიზიტების ყველაზე დიდი რაოდენობა (103.8 ათასი) თურქეთის მოქალაქეების მიერ განხორციელდა, რაც 104.7 პროცენტით მეტია წინა წლის ანალოგიური პერიოდის მაჩვენებელზე.

დიაგრამა №4

2021-2022 წლების I კვარტალებში საქართველოს არარეზიდენტი ვიზიტორების მიერ განხორციელებული ვიზიტების რაოდენობის განაწილება ვიზიტორების მოქალაქეობის ქვეყნის მიხედვით

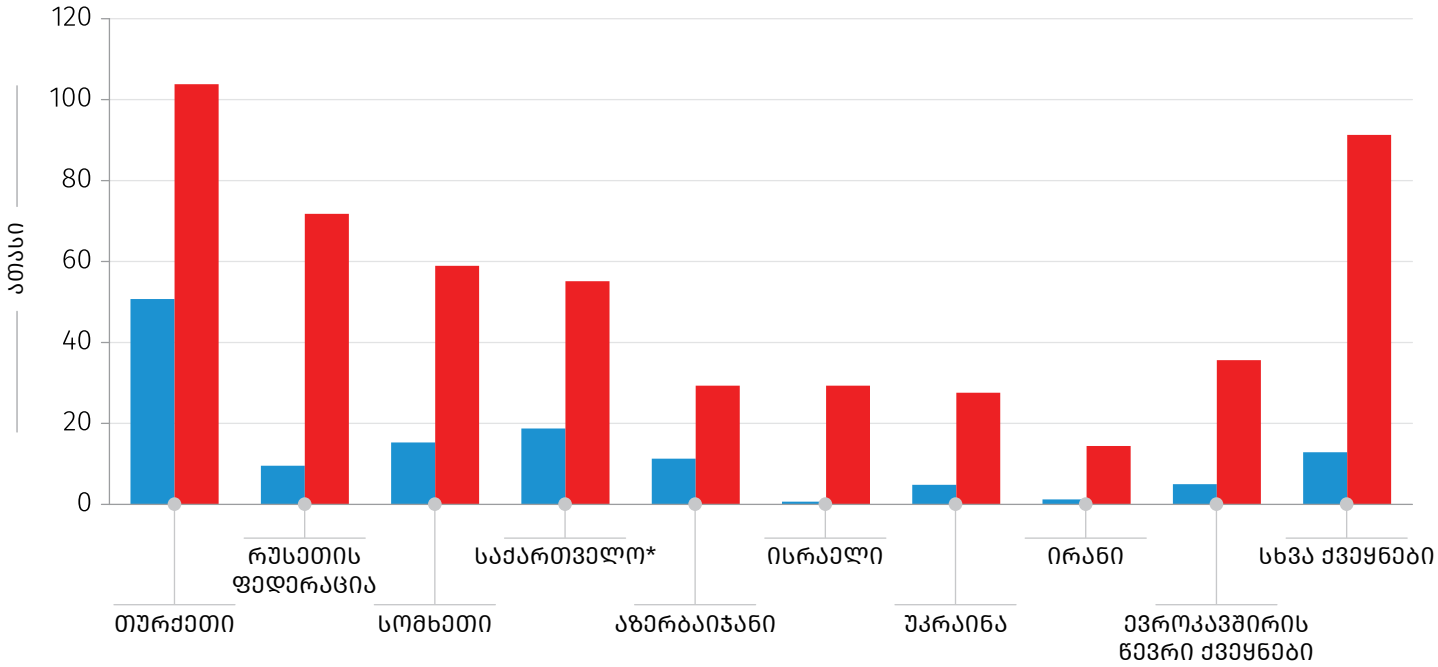

*იგულისხმება საქართველოს მოქალაქეები, რომლებიც სხვა ქვეყნის რეზიდენტები არიან.

ვიზიტორების უმრავლესობა, 50.5 პროცენტი, მიეკუთვნებოდა 31-50 წლამდე ასაკობრივ კატეგორიას. ქალების რაოდენობა მთლიანი ვიზიტორების 33.6 პროცენტს შეადგენდა.

დიაგრამა №5

2022 წლის I კვარტალში საქართველოს არარეზიდენტი ვიზიტორების რაოდენობის განაწილება ასაკობრივი ჯგუფების მიხედვით

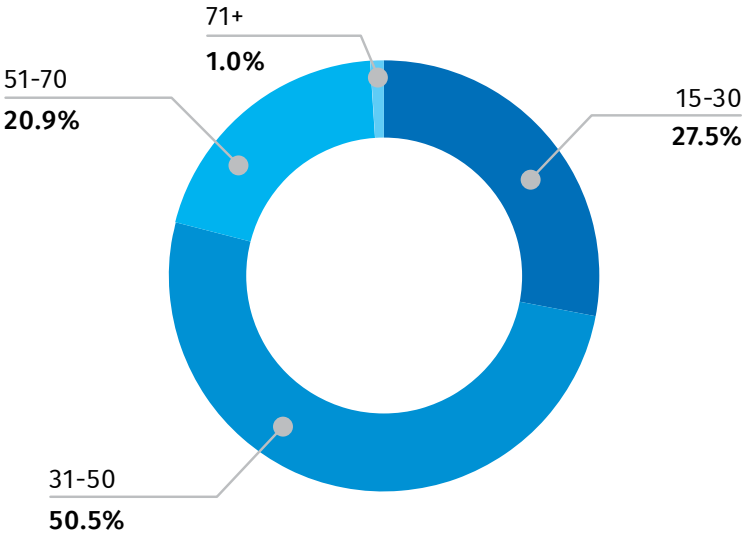

ცხრილი №2

2022 წლის I კვარტალში საქართველოს არარეზიდენტი ვიზიტორების რაოდენობის განაწილება სქესის მიხედვით, ათასი

	რაოდენობა	%
კაცი	286.5	66.4
ქალი	144.8	33.6
სულ	**431.3**	**100.0**

16.05.2022

2022 წლის I კვარტალში ყველაზე მეტი ვიზიტი (49.9 პროცენტი) განხორციელდა დასვენების, გართობისა და რეკრეაციის მიზნით.

ცხრილი №3

2022 წლის I კვარტალში საქართველოს არარეზიდენტი ვიზიტორების მიერ განხორციელებული ვიზიტების რაოდენობის განაწილება ვიზიტის მიზნის მიხედვით, ათასი

	რაოდენობა	%
დასვენება, გართობა, რეკრეაცია	258.21	49.9
მეგობრების/ნათესავების მონახულება	151.74	29.3
ტრანზიტი სხვა ქვეყანაში გადასასვლელად	45.28	8.8
პროფესიული/ეკონომიკური საქმიანობა	39.71	7.7
შოპინგი	11.07	2.1
მკურნალობა, გაჯანსაღება	3.64	0.7
სხვა მიზანი	7.65	1.5
სულ	**517.3**	**100.0**

ვიზიტების უმრავლესობა განხორციელდა თბილისსა და აჭარის ა/რ-ში, შესაბამისად, 307.8 ათასი და 173.2 ათასი ვიზიტი. ქვემოთ მოცემული დიაგრამა ასახავს ვიზიტების რაოდენობის პროცენტულ განაწილებას მონახულებული რეგიონების მიხედვით.

16.05.2022

დიაგრამა №6

2022 წლის I კვარტალში საქართველოს არარეზიდენტი ვიზიტორების მიერ განხორციელებული ვიზიტების რაოდენობის განაწილება მონახულებული რეგიონების მიხედვით

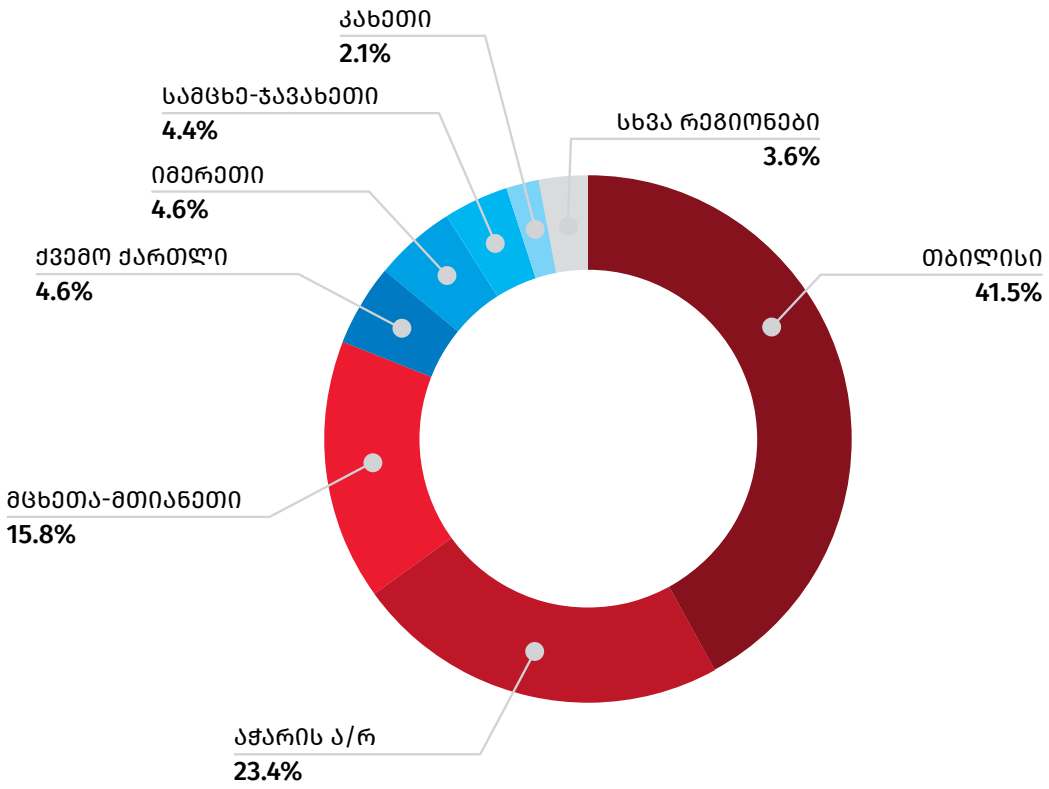

2022 წლის I კვარტალში განხორციელებული ვიზიტებისას გათეული ღამეების საშუალო რაოდენობამ 6.5 ღამე შეადგინა.

განხორციელებული ვიზიტების 74.9 პროცენტი წარმოადგენდა განმეორებითი ხასიათის ვიზიტს. ქვემოთ მოცემული დიაგრამა ასახავს 2022 წლის I კვარტალში საქართველოში განხორციელებული ვიზიტების რაოდენობის პროცენტულ განაწილებას კმაყოფილების დონის მიხედვით.

16.05.2022

დიაგრამა №7

2022 წლის I კვარტალში საქართველოს არარეზიდენტი ვიზიტორების მიერ განხორციელებული ვიზიტების რაოდენობის განაწილება კმაყოფილების დონის მიხედვით

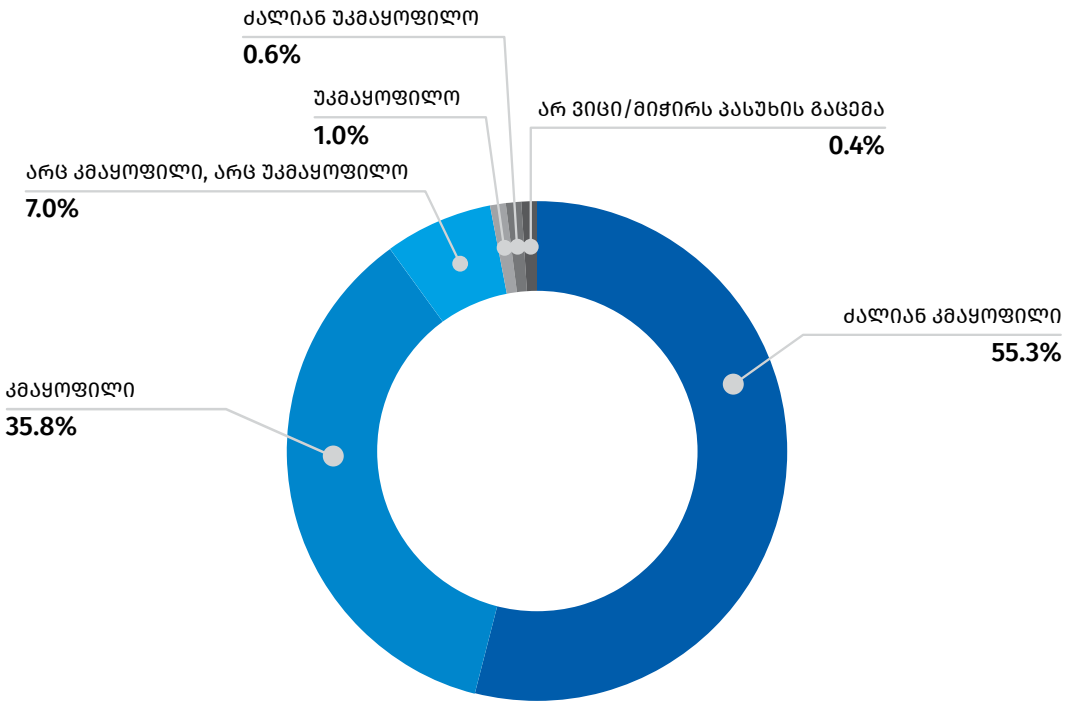

16.05.2022

2022 წლის I კვარტალში განხორციელებული ვიზიტებისას გაწეული ხარჯები 1.4 მილიარდ ლარს გაუტოლდა. ვიზიტზე საშუალო ხარჯმა 2 777.8 ლარი შეადგინა.

ცხრილი №4

2022 წლის I კვარტალში საქართველოს არარეზიდენტი ვიზიტორების მიერ გაწეული ხარჯების განაწილება ხარჯების კატეგორიების მიხედვით

	ხარჯი (მლნ. ლარი)	%	საშუალო ხარჯი ვიზიტზე (ლარი)
საკვები და სასმელი	575.6	40.1	1 112.7
განთავსება	309.3	21.5	597.8
საყიდლები	241.0	16.8	465.8
გასართობი, გამაჯანსაღებელი და სპორტული ღონისძიებები	225.3	15.7	435.5
ადგილობრივი ტრანსპორტი	73.7	5.1	142.5
სხვა ხარჯი	12.1	0.8	23.4
სულ ხარჯი	**1 436.9**	**100.0**	**2 777.8**

შენიშვნა: ცალკეულ შემთხვევებში მცირე განსხვავება საბოლოო შედეგსა და შესაკრებთა ჯამს შორის აიხსნება მონაცემთა დამრგვალებით.

საქართველოს სტატისტიკის ეროვნული სამსახური

საკონტაქტო პირები:

ალექსანდრე არაბული, ტელ: 2 36 72 10 (200), E-mail: aarabuli@geostat.ge
მარიამ ყაველაშვილი, ტელ: 2 36 72 10 (020), E-mail: mkavelashvili@geostat.ge