www.geostat.ge

საქართველოს სტატისტიკის ეროვნული სამსახური

საქართველოს მთლიანი შიდა პროდუქტი

2022 წლის III კვარტალი

(წინასწარი მონაცემები)

19.12.2022
www.geostat.ge

19.12.2022

საქართველოს მთლიანი შიდა პროდუქტი
2022 წლის III კვარტალი
(წინასწარი მონაცემები)

2022 წლის III კვარტალში მთლიანი შიდა პროდუქტის მოცულობა მიმდინარე ფასებში 19 284.3 მლნ. ლარს გაუტოლდა, ხოლო წინა წლის შესაბამის პერიოდთან შედარებით რეალური მთლიანი შიდა პროდუქტის ზრდამ 9.8 პროცენტი შეადგინა. მთლიანი შიდა პროდუქტის დეფლატორის პროცენტული ცვლილება 2022 წლის III კვარტალში 9.4 პროცენტით განისაზღვრა.

ცხრილი №1

	III კვ. 2021	III კვ. 2022*
მშპ მიმდინარე ფასებში (მლნ. ლარი)	16 068.1	19 284.3
მშპ ერთ სულზე (ლარი)	4 332.6	5 228.0
მშპ მიმდინარე ფასებში (მლნ. აშშ დოლარი)	5 149.4	6 829.9
მშპ ერთ სულზე (აშშ დოლარი)	1 388.5	1 851.6
რეალური მშპ-ის ზრდა (%)	9.5	9.8
მშპ-ის დეფლატორის პროცენტული ცვლილება (%)	9.5	9.4

*წინასწარი მონაცემები.

19.12.2022

რეალური მთლიანი შიდა პროდუქტის ზრდა და დეფლატორის პროცენტული ცვლილება წინა წლის შესაბამის კვარტალთან შედარებით

(პროცენტი)

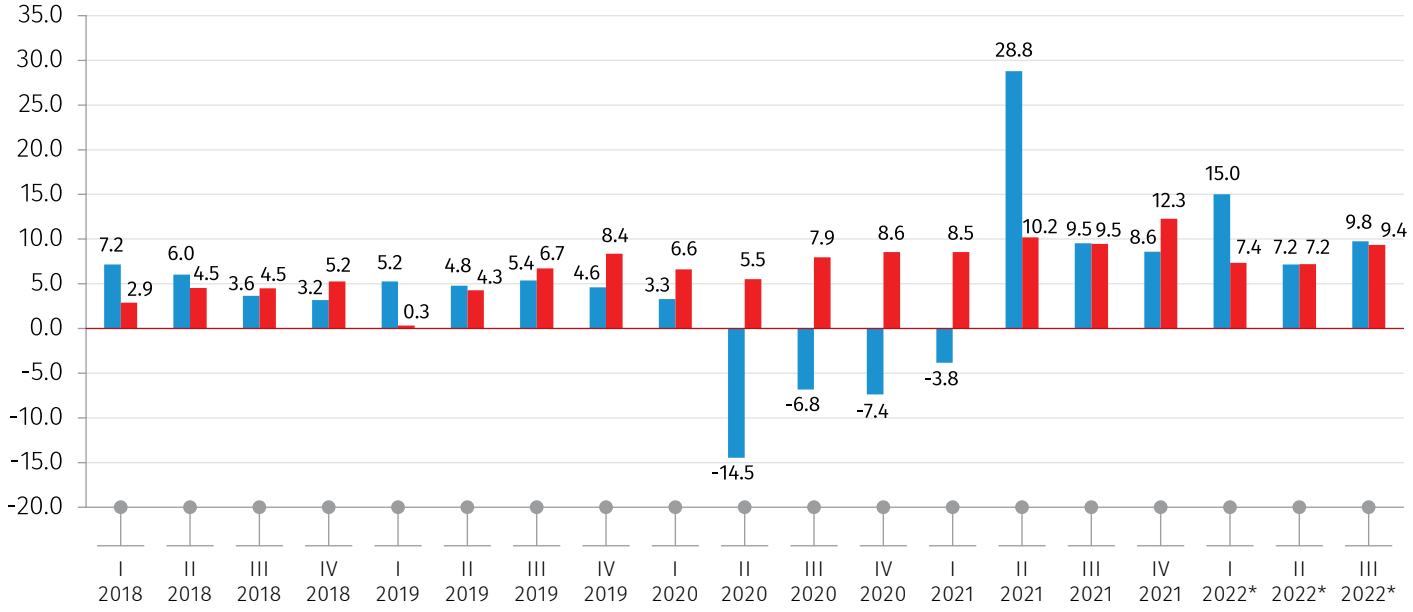

*წინასწარი მონაცემები.

19.12.2022

ცხრილი №2

საქართველოს მთლიანი შიდა პროდუქტი
(მიმდინარე ფასებში, მლნ. ლარი)

ეკონომიკური საქმიანობის სახეები	III კვ. 2021	III კვ. 2022*
სოფლის, სატყეო და თევზის მეურნეობა	1 229.0	1 345.9
სამთომოპოვებითი მრეწველობა	199.6	213.8
დამამუშავებელი მრეწველობა	1 645.4	1 922.1
ელექტროენერგიის, აირის, ორთქლის და კონდიცირებული ჰაერის მიწოდება	456.9	541.5
წყალმომარაგება; კანალიზაცია, ნარჩენების მართვა და დაბინძურებისაგან გასუფთავების საქმიანობები	126.0	136.9
მშენებლობა	1 084.3	1 304.1
საბითუმო და საცალო ვაჭრობა; ავტომობილების და მოტოციკლების რემონტი	2 088.1	2 500.3
ტრანსპორტი და დასაწყობება	874.2	1 144.8
განთავსების საშუალებებით უზრუნველყოფის და საკვების მიწოდების საქმიანობები	604.4	831.1
ინფორმაცია და კომუნიკაცია	464.4	875.8
საფინანსო და სადაზღვევო საქმიანობები	694.4	816.8
უძრავ ქონებასთან დაკავშირებული საქმიანობები	1 318.3	1 628.0
პროფესიული, სამეცნიერო და ტექნიკური საქმიანობები	311.3	357.5
ადმინისტრაციული და დამხმარე მომსახურების საქმიანობები	168.6	212.0
სახელმწიფო მმართველობა და თავდაცვა; სავალდებულო სოციალური უსაფრთხოება	828.1	1 002.9
განათლება	555.2	624.0
ჯანდაცვა და სოციალური მომსახურების საქმიანობები	618.7	574.1
ხელოვნება, გართობა და დასვენება	590.6	703.1
სხვა სახის მომსახურება	123.0	168.9
შინამეურნეობების, როგორც დამქირავებლის, საქმიანობები; არადიფერენცირებული საქონლის და მომსახურების წარმოება შინამეურნეობების მიერ საკუთარი მოხმარებისათვის	9.0	22.1
მშპ საბაზისო ფასებში	**13 989.4**	**16 926.0**
გადასახადები პროდუქციაზე	2 145.8	2 433.9
სუბსიდიები პროდუქციაზე	67.1	75.5
მშპ საბაზრო ფასებში	**16 068.1**	**19 284.3**

*წინასწარი მონაცემები.

შენიშვნა: შესაძლო მცირე განსხვავება საბოლოო შედეგსა და შესაკრებთა ჯამს შორის აიხსნება მონაცემთა დამრგვალებით.

19.12.2022

ცხრილი №3

რეალური მთლიანი შიდა პროდუქტის ზრდა წინა წლის შესაბამის პერიოდთან შედარებით

(პროცენტი)

ეკონომიკური საქმიანობის სახეები	III კვ. 2021	III კვ. 2022*
სოფლის, სატყეო და თევზის მეურნეობა	1.0	0.6
სამთომოპოვებითი მრეწველობა	-4.7	31.3
დამამუშავებელი მრეწველობა	6.0	5.5
ელექტროენერგიის, აირის, ორთქლის და კონდიცირებული ჰაერის მიწოდება	93.0	34.7
წყალმომარაგება; კანალიზაცია, ნარჩენების მართვა და დაბინძურებისაგან გასუფთავების საქმიანობები	78.1	7.1
მშენებლობა	-34.3	9.1
საბითუმო და საცალო ვაჭრობა; ავტომობილების და მოტოციკლების რემონტი	0.7	8.8
ტრანსპორტი და დასაწყობება	42.8	29.0
განთავსების საშუალებებით უზრუნველყოფის და საკვების მიწოდების საქმიანობები	49.7	11.7
ინფორმაცია და კომუნიკაცია	25.3	74.9
საფინანსო და სადაზღვევო საქმიანობები	19.0	6.8
უძრავ ქონებასთან დაკავშირებული საქმიანობები	7.3	-6.3
პროფესიული, სამეცნიერო და ტექნიკური საქმიანობები	8.6	-5.7
ადმინისტრაციული და დამხმარე მომსახურების საქმიანობები	88.8	6.9
სახელმწიფო მმართველობა და თავდაცვა; სავალდებულო სოციალური უსაფრთხოება	-3.9	5.1
განათლება	4.7	2.5
ჯანდაცვა და სოციალური მომსახურების საქმიანობები	24.6	-14.3
ხელოვნება, გართობა და დასვენება	52.9	12.0
სხვა სახის მომსახურება	48.5	34.8
შინამეურნეობების, როგორც დამქირავებლის, საქმიანობები; არადიფერენცირებული საქონლის და მომსახურების წარმოება შინამეურნეობების მიერ საკუთარი მოხმარებისათვის	-29.3	127.8
მშპ საბაზისო ფასებში	**9.6**	**9.5**
გადასახადები პროდუქციაზე	8.4	10.8
სუბსიდიები პროდუქციაზე	0.9	-0.7
მშპ საბაზრო ფასებში	**9.5**	**9.8**
მშპ დეფლატორის პროცენტული ცვლილება	9.5	9.4

*წინასწარი მონაცემები.

19.12.2022

2022 წლის მესამე კვარტალში, ზრდის მიმართულებით მნიშვნელოვანი წვლილი შეიტანა შემდეგმა დარგებმა: ინფორმაცია და კომუნიკაცია (74.9 პროცენტი), ტრანსპორტი და დასაწყობება (29.0 პროცენტი), საბითუმო და საცალო ვაჭრობა; ავტომობილების და მოტოციკლების რემონტი (8.8 პროცენტი), ელექტროენერგიის, აირის, ორთქლის და კონდიცირებული ჰაერის მიწოდება (34.7 პროცენტი), მშენებლობა (9.1 პროცენტი), დამამუშავებელი მრეწველობა (5.5 პროცენტი).

კლება აღინიშნა შემდეგ დარგებში: ჯანდაცვა და სოციალური მომსახურების საქმიანობები (-14.3 პროცენტი), უძრავ ქონებასთან დაკავშირებული საქმიანობები (-6.3 პროცენტი), პროფესიული, სამეცნიერო და ტექნიკური საქმიანობები (-5.7 პროცენტი).

მთლიანი შიდა პროდუქტის დარგობრივი სტრუქტურა
2022 წლის III კვარტალში*

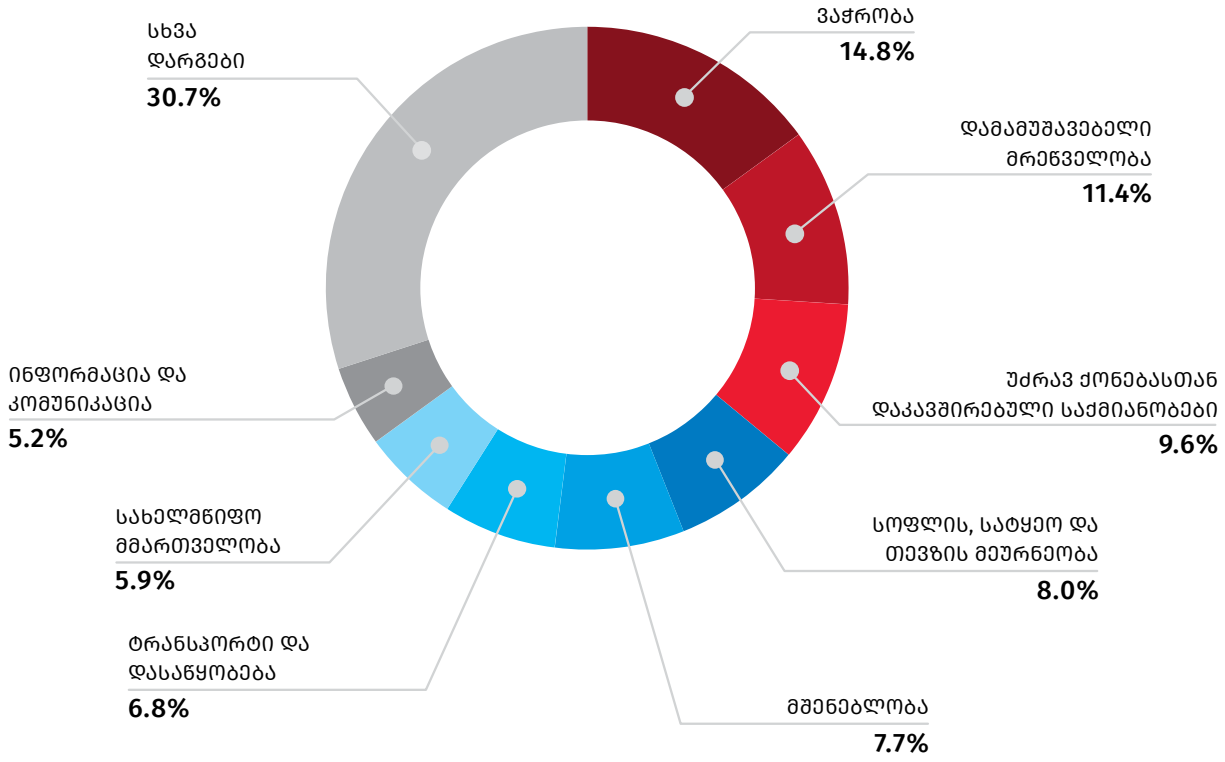

*წინასწარი მონაცემები.

შენიშვნა: შესაძლო მცირე განსხვავება საბოლოო შედეგსა და შესაკრებთა ჯამს შორის აიხსნება მონაცემთა დამრგვალებით.

მთლიანი შიდა პროდუქტის დარგობრივ სტრუქტურაში ყველაზე დიდი წილით გამოირჩევა ვაჭრობა (14.8 პროცენტი) და დამამუშავებელი მრეწველობა (11.4 პროცენტი). შემდეგ პოზიციებს იკავებს უძრავ ქონებასთან დაკავშირებული საქმიანობები (9.6 პროცენტი), სოფლის, სატყეო და თევზის მეურნეობა (8.0 პროცენტი), მშენებლობა (7.7 პროცენტი), ტრანსპორტი და დასაწყობება (6.8 პროცენტი), სახელმწიფო მმართველობა (5.9 პროცენტი), ინფორმაცია და კომუნიკაცია (5.2 პროცენტი).

შენიშვნა: დაზუსტებული მონაცემები გამოქვეყნდება 2023 წლის 15 ნოემბერს.

საინფორმაციო ფურცელი

მთლიანი შიდა პროდუქტის გაანგარიშება კვარტალების მიხედვით ხორციელდება ყოველთვიური და ყოველკვარტალური მონაცემების საფუძველზე. წლიური გამოკვლევის შედეგები, როგორც წესი, განსხვავდება კვარტალური გამოკვლევის მონაცემებისგან. შესაბამისად, აუცილებელი ხდება კვარტალური მთლიანი შიდა პროდუქტის დაზუსტება წლიური გამოკვლევის მონაცემების გათვალისწინებით.

გასული წლის წლიური მონაცემების მიღების შემდეგ, იმავე წლის ოთხი კვარტალის მაჩვენებლების დაზუსტებასთან ერთად ხორციელდება მიმდინარე წლის პირველი და მეორე კვარტალების მაჩვენებლების გადაანგარიშებაც. 2023 წლის ნოემბერში 2022 წლის წლიური მონაცემების მიღების შემდეგ, საბოლოოდ დაზუსტდება 2022 წლის კვარტალური მაჩვენებლები.

საკონტაქტო პირები:

მაკა კალანდარიშვილი, ტელ.: (+995 32) 236 72 10 (302)
E-mail: mkalandarishvili@geostat.ge; info@geostat.ge
მარიამ ყაველაშვილი, ტელ.: (+995 32) 236 72 10 (020)
E-mail: mkavelashvili@geostat.ge; info@geostat.ge