საქსტატი
www.geostat.ge

საქართველოს სტატისტიკის ეროვნული სამსახური

უცხოელ ვიზიტორთა სტატისტიკა საქართველოში

I კვარტალი 2023 წელი

15.05.2023
www.geostat.ge

15.05.2023

უცხოელ ვიზიტორთა სტატისტიკა

(I კვარტალი, 2023 წელი)

2023 წლის I კვარტალში საქართველოს ტერიტორიაზე დაფიქსირდა საერთაშორისო არარეზიდენტი მოგზაურების[1] 1.2 მილიონი შემოსვლა, რაც 2.1-ჯერ მეტია წინა წლის ანალოგიური პერიოდის მაჩვენებელზე. შემოსვლების უდიდესი ნაწილი, 48.7 პროცენტი, განხორციელდა 31-50 წლის მოგზაურების მიერ.

დიაგრამა №1

2022-2023 წლების I კვარტალებში საერთაშორისო არარეზიდენტი მოგზაურების შემოსვლების განაწილება ასაკობრივი ჯგუფების მიხედვით

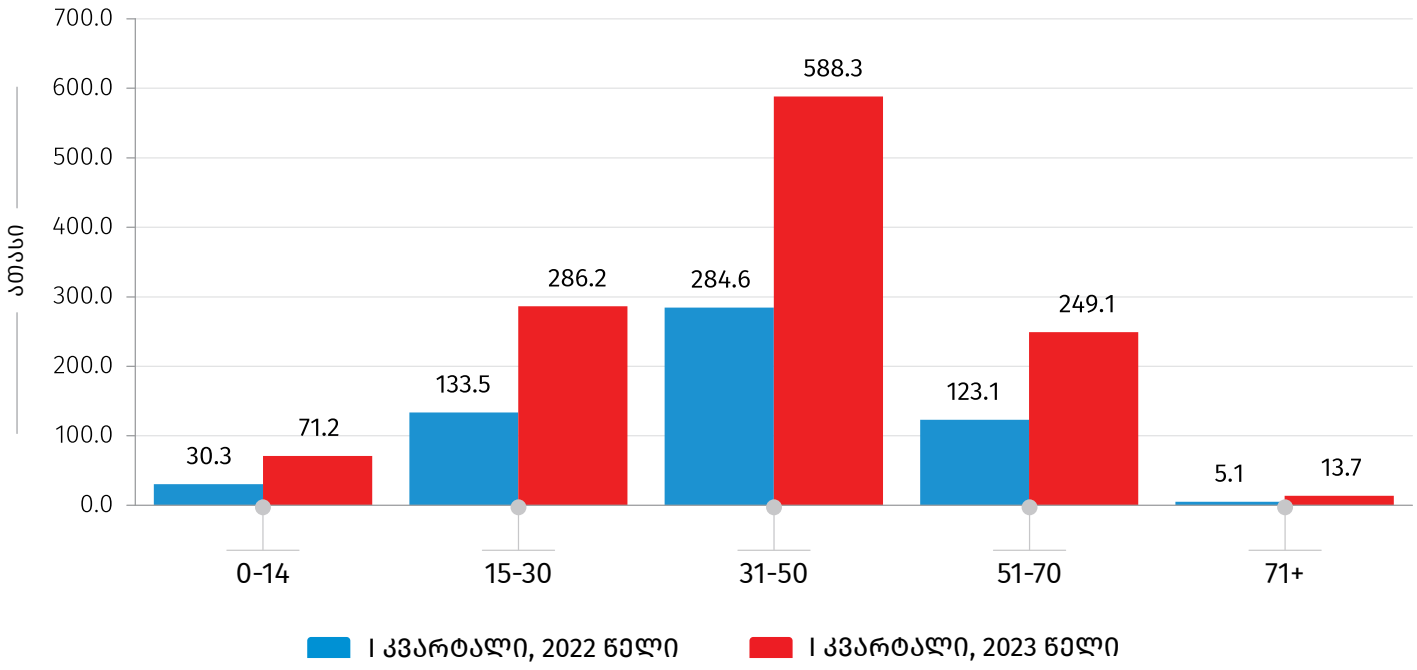

აღნიშნული რაოდენობიდან საერთაშორისო ვიზიტორების[2] მიერ განხორციელებული ვიზიტების[3] რაოდენობამ 1.1 მილიონი შეადგინა, რაც ასევე 2.1-ჯერ მეტია 2022 წლის ანალოგიური პერიოდის მაჩვენებელზე.

[1]ტურიზმის მსოფლიო ორგანიზაციის მეთოდოლოგიის თანახმად, **მოგზაური** არის ნებისმიერი ასაკის პირი, რომელიც გადაადგილდება სხვადასხვა გეოგრაფიულ არეალს შორის ნებისმიერი ხანგრძლივობითა და მიზნით.

[2]**ვიზიტორი** არის 15 წლის ან უფროსი ასაკის საქართველოს არარეზიდენტი მოგზაური, რომელმაც განახორციელა ვიზიტი საკუთარი ჩვეული გარემოდან საქართველოს ტერიტორიაზე ერთ წელზე ნაკლები დროით (გარდა შემდეგი კატეგორიებისა: დასაქმების მიზნით ჩამოსულები, საქართველოში აკრედიტებული დიპლომატიური ან საკონსულო ოფიცრები, შეიარაღებული ძალების წევრები ან მათ კმაყოფაზე მყოფი პირები, აგრეთვე პირები, რომლებიც ხშირად კვეთენ საზღვარს).

[3]**ვიზიტი** არის ვიზიტორების გადაადგილება.

15.05.2023

ქვემოთ მოცემული დიაგრამა ასახავს 2022-2023 წლების I კვარტალებში საერთაშორისო არარეზიდენტი მოგზაურების შემოსვლებისა და საერთაშორისო ვიზიტორების მიერ განხორციელებული ვიზიტების რაოდენობას.

დიაგრამა №2

2022-2023 წლების I კვარტალებში საერთაშორისო არარეზიდენტი მოგზაურების შემოსვლებისა და საერთაშორისო ვიზიტორების მიერ განხორციელებული ვიზიტების რაოდენობა

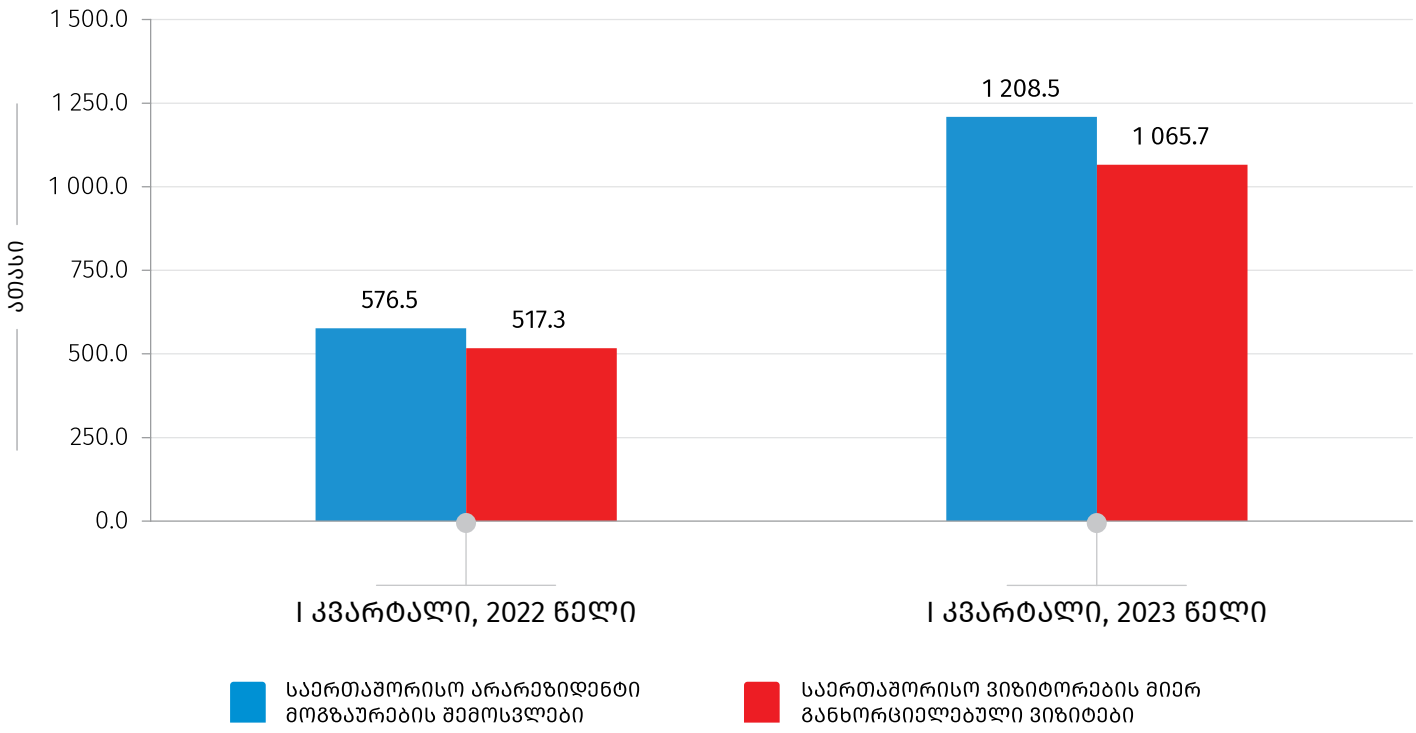

2023 წლის I კვარტალში საერთაშორისო ვიზიტორების რაოდენობამ 873.3 ათასს მიაღწია, რაც 2.0-ჯერ აღემატება წინა წლის ანალოგიური პერიოდის მაჩვენებელს.

საანგარიშო პერიოდში, საერთაშორისო ვიზიტორების მიერ განხორციელდა 845.3 ათასი ტურისტული ტიპის ვიზიტი, რაც 83.8 პროცენტით მეტია წინა წლის ანალოგიური პერიოდის მაჩვენებელზე. ქვემოთ მოცემული დიაგრამა ასახავს საერთაშორისო ვიზიტორების მიერ განხორციელებული ვიზიტების რაოდენობის განაწილებას ვიზიტის ტიპის მიხედვით.

დიაგრამა №3

2022-2023 წლების I კვარტალებში საქართველოს არარეზიდენტი ვიზიტორების მიერ განხორციელებული ვიზიტების რაოდენობის განაწილება ვიზიტის ტიპის მიხედვით

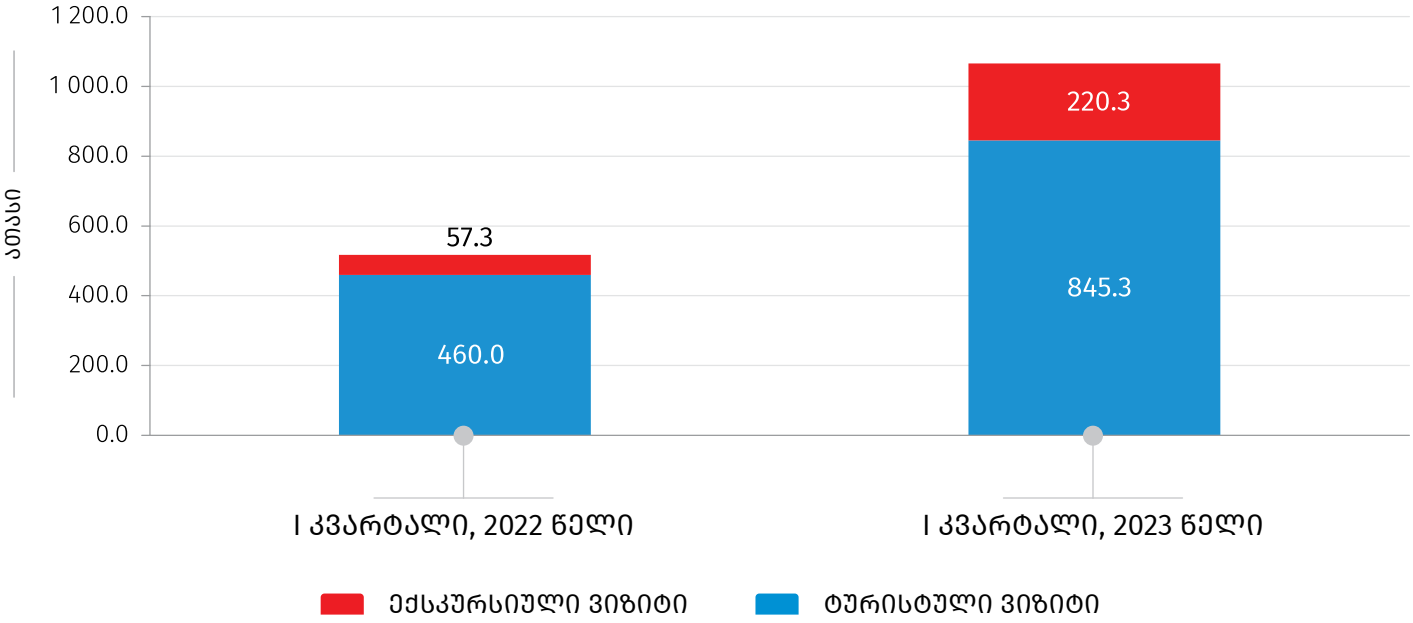

საერთაშორისო ვიზიტორების 79.8 პროცენტი მხოლოდ ტურისტები[4] იყვნენ. მხოლოდ ექსკურსანტების[5] წილმა 15.9 პროცენტი შეადგინა, ხოლო ვიზიტორების 4.3 პროცენტი იყო როგორც ტურისტი, ასევე ექსკურსანტი.

ცხრილი №1

2022-2023 წლების I კვარტალებში საქართველოს არარეზიდენტი ვიზიტორების რაოდენობის განაწილება ვიზიტორის ტიპის მიხედვით, ათასი

	I კვარტალი, 2022 წელი	I კვარტალი, 2023 წელი
მხოლოდ ტურისტი	386.5	697.0
მხოლოდ ექსკურსანტი	31.0	138.8
როგორც ტურისტი, ასევე ექსკურსანტი	13.8	37.5
სულ	**431.3**	**873.3**

[4]**ტურისტი** არის ვიზიტორი, რომელმაც ღამე გაათენა საქართველოს ტერიტორიაზე.

[5]**ექსკურსანტი** არის ვიზიტორი, რომელიც ღამეს არ ათენებს საქართველოს ტერიტორიაზე.

15.05.2023

2023 წლის I კვარტალში ვიზიტორების ყველაზე დიდი რაოდენობა, 220.7 ათასი, დაფიქსირდა რუსეთის ფედერაციიდან, რაც ვიზიტორების ჯამური რაოდენობის 25.3 პროცენტს შეადგენს. მეორე ადგილზეა თურქეთი 17.6%-იანი წილით, ხოლო მესამეზე - სომხეთი 15.0%-იანი წილით. შესაბამისად, ვიზიტების ყველაზე დიდი რაოდენობა განხორციელდა რუსეთის ფედერაციის (256.8 ათასი), თურქეთის (216.4 ათასი) და სომხეთის (182.5 ათასი) მოქალაქეების მიერ.

დიაგრამა №4

2022-2023 წლების I კვარტალებში საქართველოს არარეზიდენტი ვიზიტორების მიერ განხორციელებული ვიზიტების რაოდენობის განაწილება ვიზიტორების მოქალაქეობის ქვეყნის მიხედვით

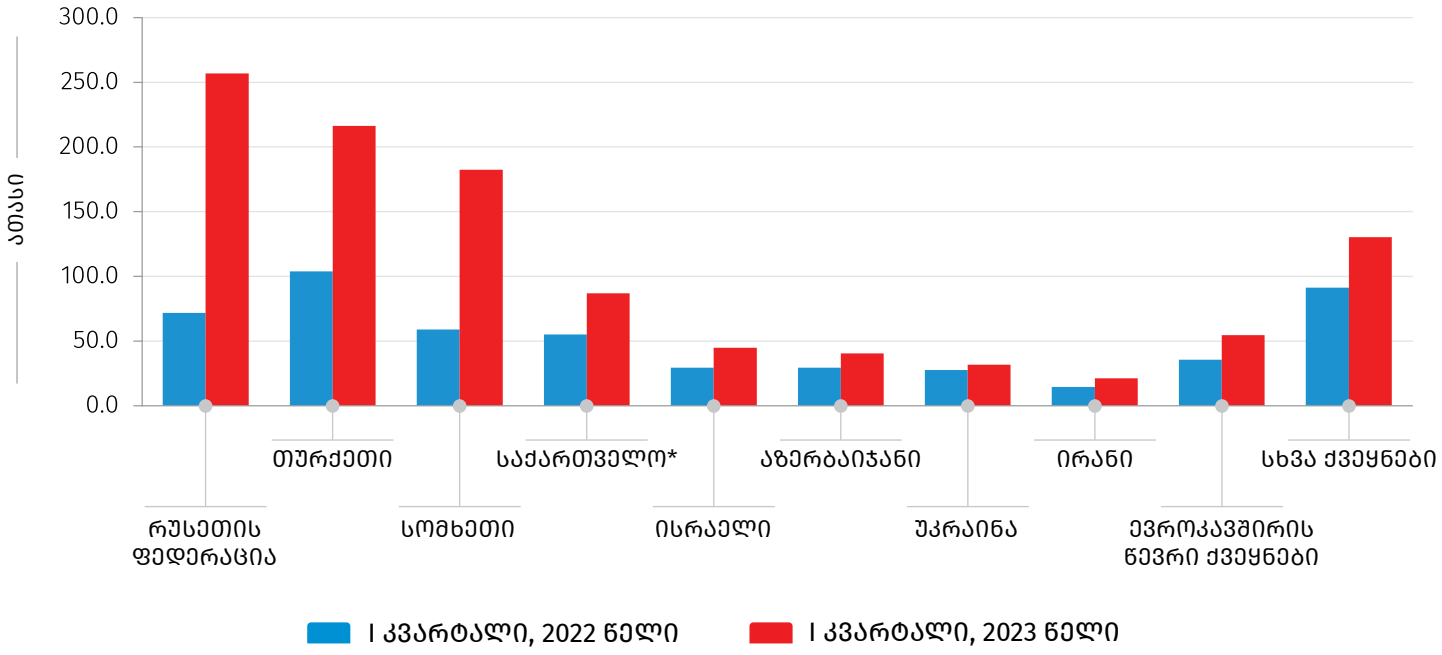

*იგულისხმება საქართველოს მოქალაქეები, რომლებიც სხვა ქვეყნის რეზიდენტები არიან.

ვიზიტორების უმრავლესობა, 50.2 პროცენტი, მიეკუთვნებოდა 31-50 წლამდე ასაკობრივ კატეგორიას. ქალების რაოდენობა მთლიანი ვიზიტორების 34.2 პროცენტს შეადგენდა.

დიაგრამა №5

2023 წლის I კვარტალში საქართველოს არარეზიდენტი ვიზიტორების რაოდენობის განაწილება ასაკობრივი ჯგუფების მიხედვით

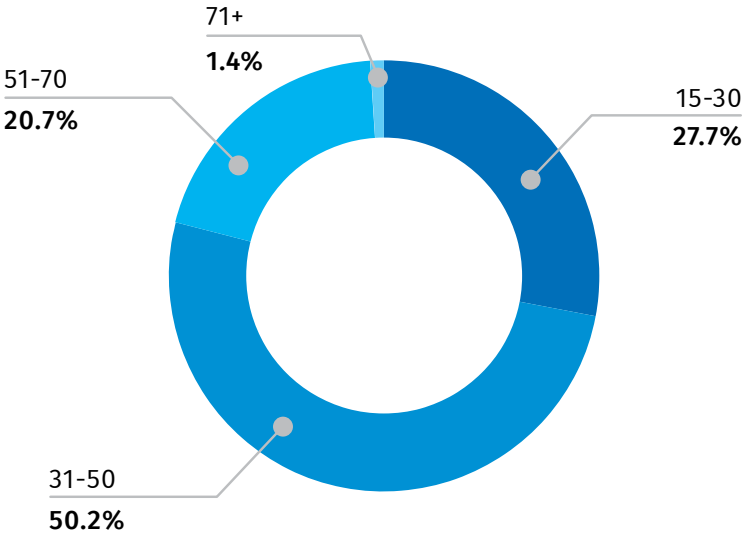

ცხრილი №2

2023 წლის I კვარტალში საქართველოს არარეზიდენტი ვიზიტორების რაოდენობის განაწილება სქესის მიხედვით, ათასი

	რაოდენობა	%
კაცი	574.6	65.8
ქალი	298.7	34.2
სულ	**873.3**	**100.0**

15.05.2023

2023 წლის I კვარტალში ყველაზე მეტი ვიზიტი (46.3 პროცენტი) განხორციელდა დასვენების, გართობისა და რეკრეაციის მიზნით.

ცხრილი №3

2023 წლის I კვარტალში საქართველოს არარეზიდენტი ვიზიტორების მიერ განხორციელებული ვიზიტების რაოდენობის განაწილება ვიზიტის მიზნის მიხედვით, ათასი

	რაოდენობა	%
დასვენება, გართობა, რეკრეაცია	493.2	46.3
მეგობრების/ნათესავების მონახულება	281.7	26.4
ტრანზიტი სხვა ქვეყანაში გადასასვლელად	120.4	11.3
პროფესიული/ეკონომიკური საქმიანობა	84.5	7.9
შოპინგი	62.3	5.8
მკურნალობა, გაჯანსაღება	2.1	0.2
სხვა	21.5	2.0
სულ	**1 065.7**	**100.0**

ვიზიტების უმრავლესობა განხორციელდა თბილისსა და აჭარის ა/რ-ში, შესაბამისად, 559.5 ათასი და 333.8 ათასი ვიზიტი. ქვემოთ მოცემული დიაგრამა ასახავს ვიზიტების რაოდენობის პროცენტულ განაწილებას მონახულებული რეგიონების მიხედვით.

15.05.2023

დიაგრამა №6

2023 წლის I კვარტალში საქართველოს არარეზიდენტი ვიზიტორების მიერ განხორციელებული ვიზიტების რაოდენობის განაწილება მონახულებული რეგიონების მიხედვით

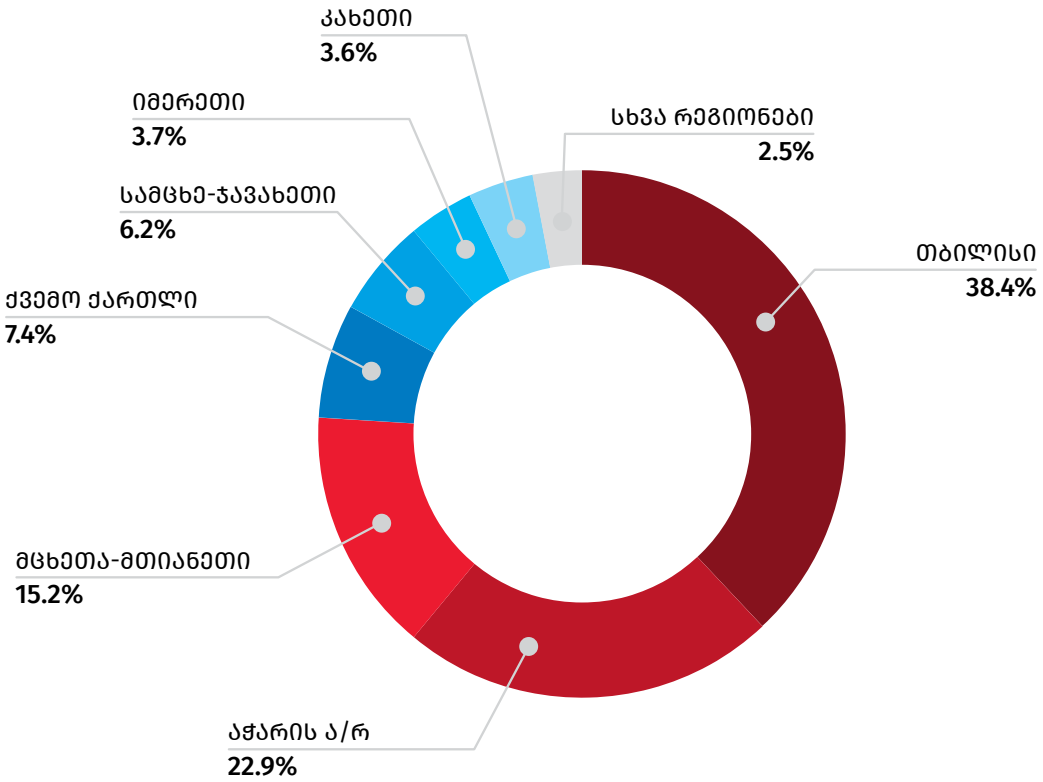

2023 წლის I კვარტალში განხორციელებული ვიზიტებისას გათეული ღამეების საშუალო რაოდენობამ 6.0 ღამე შეადგინა, რაც 2022 წლის I კვარტალში დაფიქსირებულ მაჩვენებელზე (6.5 ღამე) 8.6 პროცენტით ნაკლებია.

განხორციელებული ვიზიტების 79.4 პროცენტი წარმოადგენდა განმეორებითი ხასიათის ვიზიტს. ქვემოთ მოცემული დიაგრამა ასახავს 2023 წლის I კვარტალში საქართველოში განხორციელებული ვიზიტების რაოდენობის პროცენტულ განაწილებას კმაყოფილების დონის მიხედვით.

15.05.2023

დიაგრამა №7

2023 წლის I კვარტალში საქართველოს არარეზიდენტი ვიზიტორების მიერ განხორციელებული ვიზიტების რაოდენობის განაწილება კმაყოფილების დონის მიხედვით

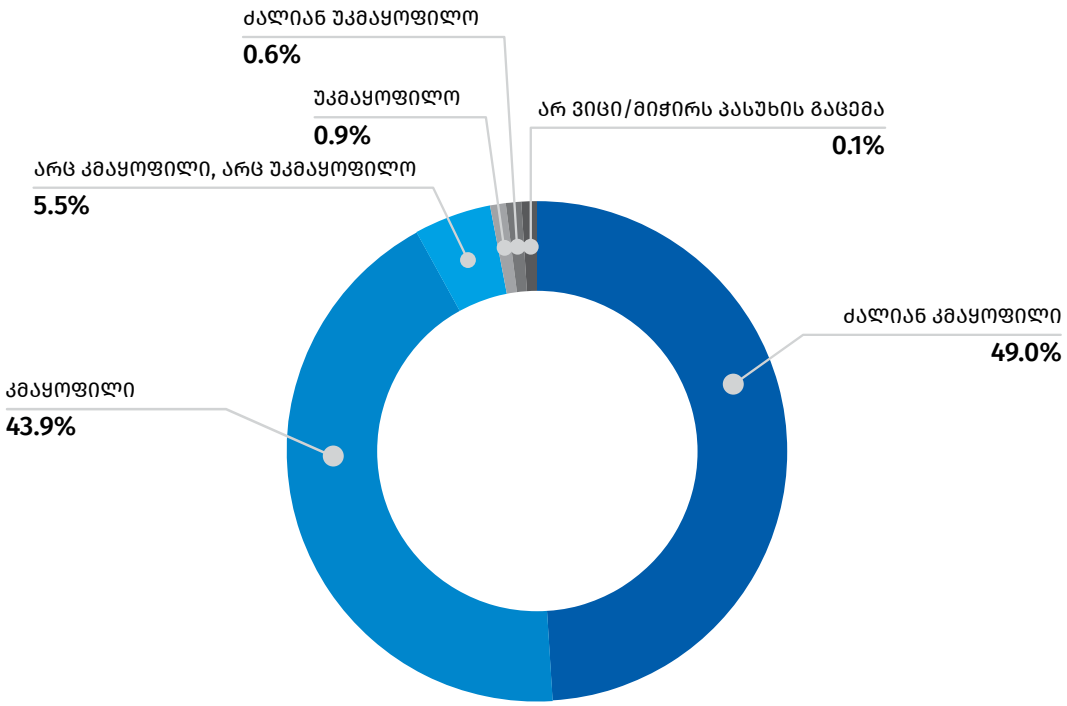

2023 წლის I კვარტალში განხორციელებული ვიზიტებისას გაწეული ხარჯები 2.0 მილიარდ ლარს გაუტოლდა, რაც 40.8 პროცენტით მეტია წინა წლის ანალოგიური პერიოდის მაჩვენებელზე. ვიზიტზე საშუალო ხარჯი 2022 წლის I კვარტალთან შედარებით 31.7 პროცენტით შემცირდა და 1 898.6 ლარი შეადგინა.

ცხრილი №4

2023 წლის I კვარტალში საქართველოს არარეზიდენტი ვიზიტორების მიერ გაწეული ხარჯების განაწილება ხარჯების კატეგორიების მიხედვით

	ხარჯი (მლნ. ლარი)	%	საშუალო ხარჯი ვიზიტზე (ლარი)
საკვები და სასმელი	607.4	30.0	569.9
განთავსება	556.8	27.5	522.5
საყიდლები	446.1	22.1	418.6
გასართობი, გამაჯანსაღებელი, კულტურული და სპორტული ღონისძიებები	227.1	11.2	213.1
ადგილობრივი ტრანსპორტი	153.5	7.6	144.1
სხვა	32.4	1.6	30.4
სულ ხარჯი	**2 023.3**	**100.0**	**1 898.6**

შენიშვნა: ცალკეულ შემთხვევებში მცირე განსხვავება საბოლოო შედეგსა და შესაკრებთა ჯამს შორის აიხსნება მონაცემთა დამრგვალებით.

საქართველოს სტატისტიკის ეროვნული სამსახური

საკონტაქტო პირები:

ალექსანდრე არაბული, ტელ: 2 36 72 10 (200), ელ. ფოსტა: aarabuli@geostat.ge
მარიამ ყაველაშვილი, ტელ: 2 36 72 10 (020), ელ. ფოსტა: mkavelashvili@geostat.ge