www.geostat.ge

საქართველოს სტატისტიკის ეროვნული სამსახური

მშენებლობის ღირებულების ინდექსი საქართველოში

2023 წლის ივნისი

07.08.2023
www.geostat.ge

07.08.2023

მშენებლობის ღირებულების ინდექსი საქართველოში

2023 წლის ივნისი

2023 წლის ივნისში მშენებლობის ღირებულების ინდექსი **წინა თვესთან შედარებით** 0.1 პროცენტით შემცირდა. აღნიშნულ პერიოდში ტრანსპორტირების, საწვავისა და ელექტროენერგიის კატეგორიაზე ფასების 1.2 პროცენტიანი კლება დაფიქსირდა, რამაც -0.11 პროცენტული პუნქტი შეიტანა ჯამური ინდექსის ცვლილებაში. ამასთან, სამშენებლო მასალების ფასები 0.5 პროცენტით გაიზარდა, რამაც 0.34 პროცენტული პუნქტით იქონია ზეგავლენა თვის ინდექსზე.

2022 წლის თებერვალთან შედარებით მშენებლობის ღირებულების ინდექსი გაიზარდა 8.0 პროცენტით. ინდექსის ზრდა, ძირითადად, გამოწვეული იყო მშენებლობის დარგში დაქირავებით დასაქმებულთა საშუალო თვიური ნომინალური ხელფასის 18.6 პროცენტიანი ზრდით, რამაც 4.41 პროცენტული პუნქტი შეიტანა ჯამური ინდექსის ცვლილებაში.

ქვემოთ მოცემულ ცხრილში წარმოდგენილია 2023 წლის ივნისში მშენებლობის ღირებულების ინდექსები წინა თვესთან და 2022 წლის თებერვალთან შედარებით, ასევე ინდექსების ფორმირებაში მონაწილე ხარჯების კატეგორიების შესაბამისი წვლილები.

ხარჯების კატეგორიები	2023 წლის მაისთან	წვლილი* თვის ინდექსის პროცენტულ ცვლილებაში	2022 წლის თებერვალთან	წვლილი* 2022 წლის თებერვალთან ინდექსის პროცენტულ ცვლილებაში
ჯამური CCI	**99.9**	**-0.12**	**108.0**	**8.05**
სამშენებლო მასალები	100.5	0.34	105.3	2.98
ხელფასები	101.3	-0.24	118.6	4.41
მანქანა-დანადგარები	99.4	-0.06	120.4	1.09
ტრანსპორტირება, საწვავი, ელექტროენერგია	98.8	-0.11	95.3	-0.80
სხვა ხარჯები	99.3	-0.04	106.3	0.37

*რიცხვების დამრგვალების გამო ცალკეული ჯგუფების წვლილის ჯამი შესაძლოა არ უდრიდეს ინდექსის პროცენტული ცვლილების მთლიან მაჩვენებელს.

07.08.2023

მშენებლობის ღირებულების ინდექსის ცვლილება, %
(წინა თვესთან შედარებით)

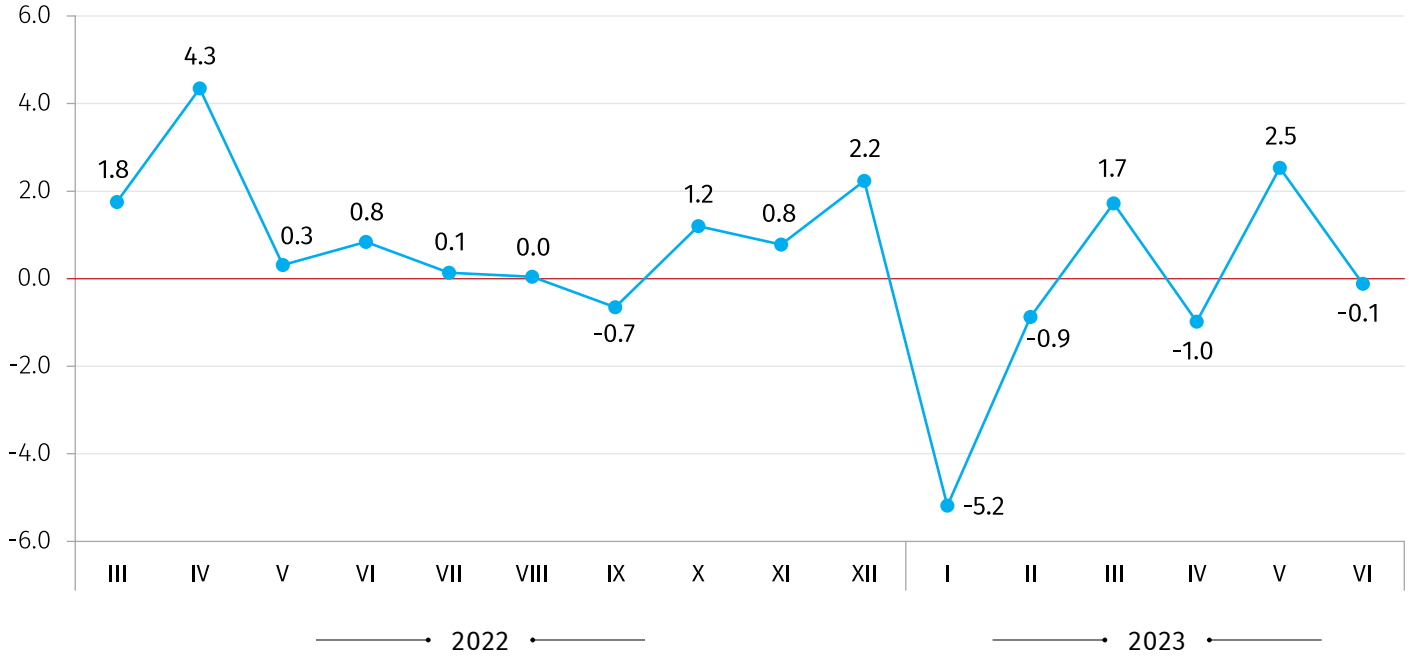

მშენებლობის ღირებულების ინდექსის ცვლილება, %
(2022 წლის თებერვალთან შედარებით)

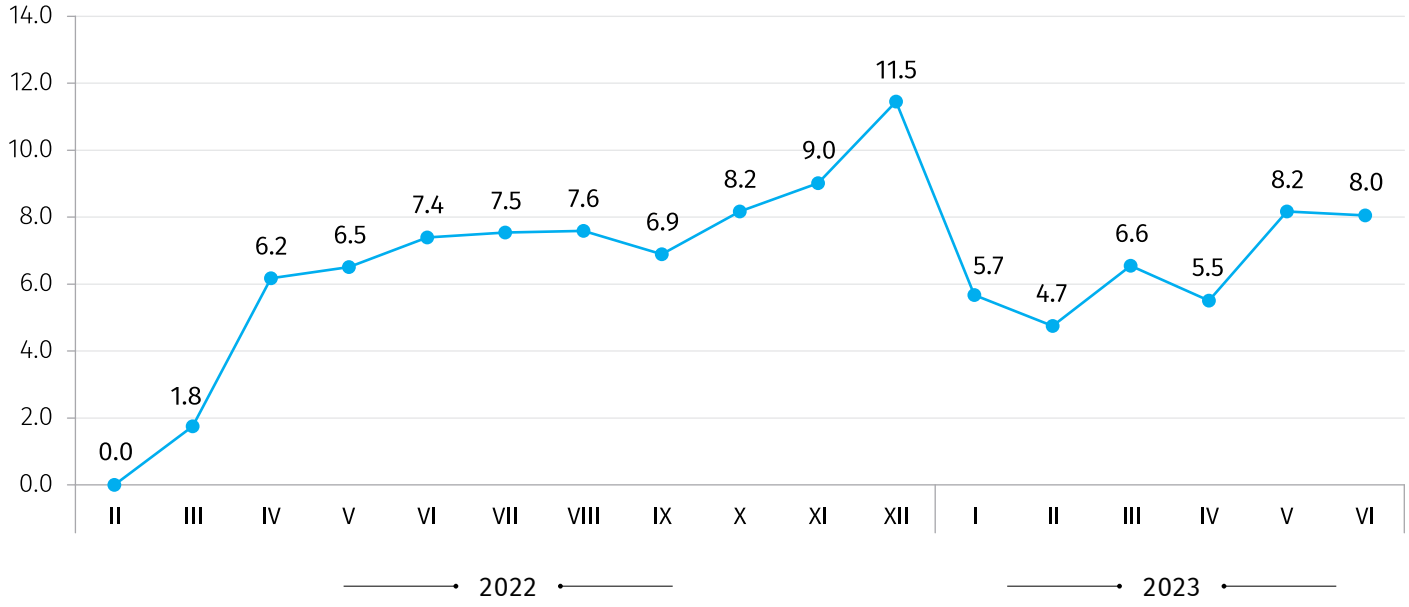

საკონტაქტო პირი:

გიორგი თეთრაული, ტელ: (+995 32) 236 72 10 (400). E-mail: gtetrauli@geostat.ge
მარიამ ყაველაშვილი, ტელ.: (+995 32) 236 72 10 (020). E-mail: mkavelashvili@geostat.ge