

საქართველოს სტატისტიკის ეროვნული სამსახური

ეკონომიკური ზრდა საქართველოში

დეკემბერი 2023
(წინასწარი შეფასება)



საქართველოს სტატისტიკის ეროვნული სამსახური

31.01.2024

ეკონომიკური ზრდის წინასწარი შეფასება, დეკემბერი 2023

წინასწარი შეფასებით, 2023 წლის დეკემბერში, წინა წლის შესაბამის პერიოდთან შედარებით, რეალური მთლიანი შიდა პროდუქტის (მშპ) ზრდამ 8.3 პროცენტი შეადგინა, ხოლო 2023 წლის საშუალო რეალური ზრდა 7.0 პროცენტით განისაზღვრა.

ეკონომიკური ზრდის წინასწარი შეფასება, 2023 წელი წინა წლის შესაბამის პერიოდთან შედარებით (%)

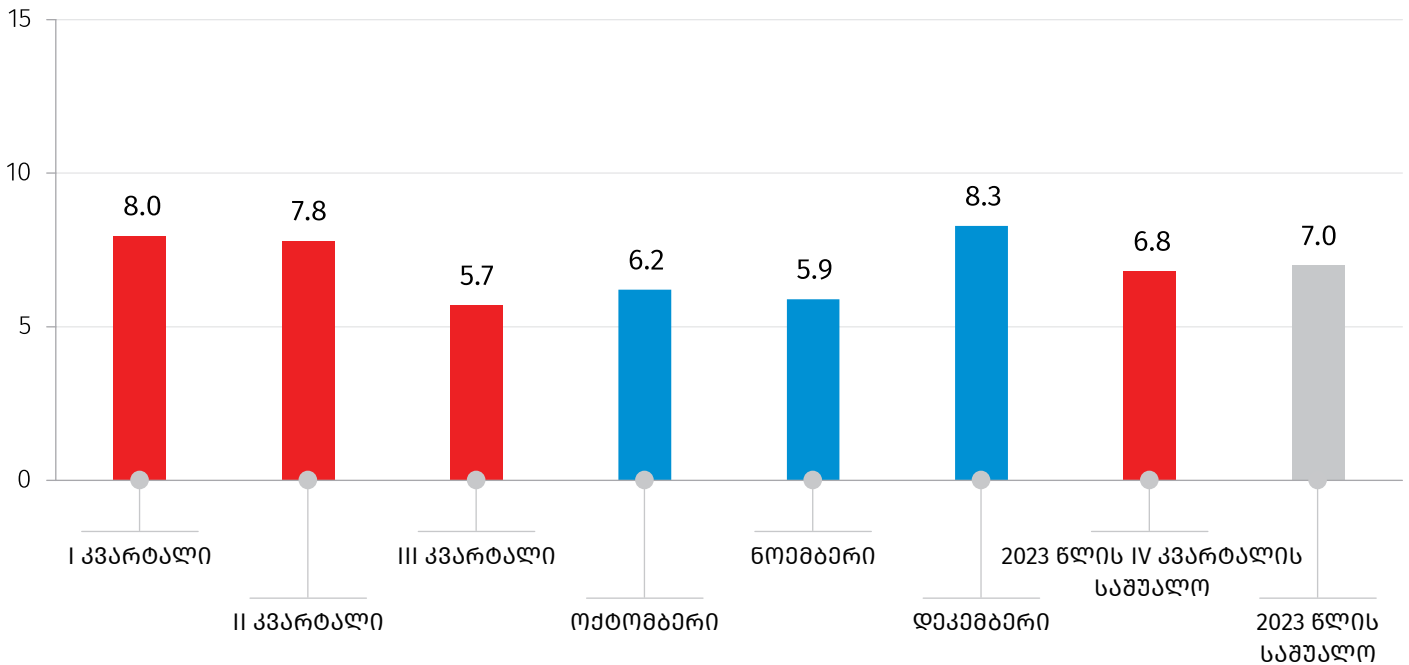

2023 წლის დეკემბერში, წინა წლის შესაბამის პერიოდთან შედარებით, ზრდის მიმართულებით მნიშვნელოვანი წვლილი შეიტანა შემდეგმა დარგებმა: მშენებლობა, დამამუშავებელი მრეწველობა, საფინანსო და სადაზღვევო საქმიანობა, ინფორმაცია და კომუნიკაცია.

კლების ტენდენცია დაფიქსირდა ენერჯეტიკის და უძრავი ქონების სექტორებში.

საქართველოს სტატისტიკის ეროვნული სამსახური

31.01.2024

ყოველთვიური ეკონომიკური სტატისტიკა დეკემბერი 2023

ფასების სტატისტიკის მაჩვენებლები

მაჩვენებელი	ნინა წლის შესაბამის თვესთან	ნინა თვესთან
სამომხმარებლო ფასების ინდექსი (CPI)	100.4	100.1
სამრეწველო პროდუქციის მწარმოებელთა ფასების ინდექსი (PPI)	98.7	99.1

საქონლით საგარეო ვაჭრობის სტატისტიკის მაჩვენებლები იანვარი-დეკემბერი 2023

მაჩვენებელი	მლნ. აშშ დოლარი	ცვლილება % (ნინა წლის შესაბამის პერიოდთან)
საქონლის ექსპორტი (FOB)	6 090.6	9.1
საქონლის იმპორტი (CIF)	15 438.4	14.0
საგარეო სავაჭრო ბრუნვა	21 529.0	12.5

საქართველოს სტატისტიკის ეროვნული სამსახური

31.01.2024

საქონლით სავარაუ ვაჭრობა, 2023

(მლნ. აშშ დოლარი)

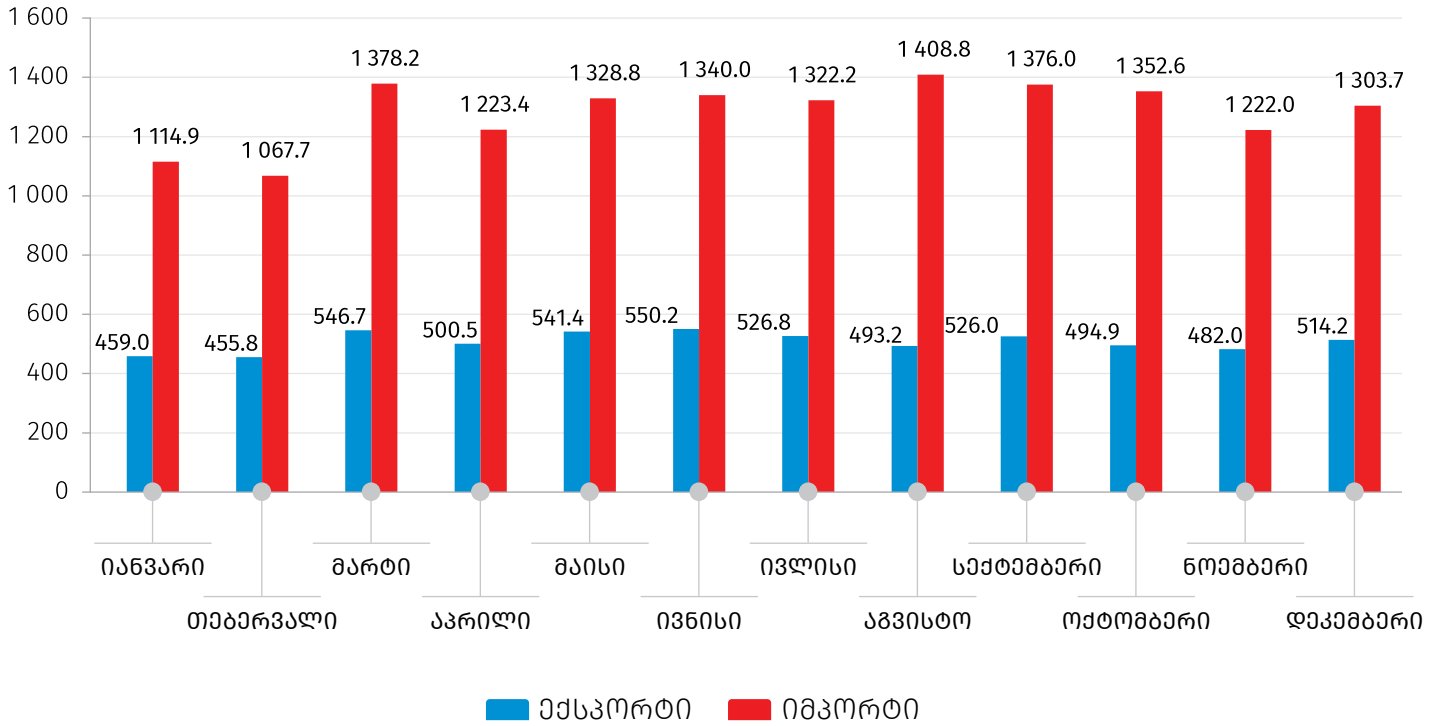

შენიშვნა: შესაძლო მცირე განსხვავება საბოლოო შედეგსა და შესაკრებთა ჯამს შორის აიხსნება მონაცემთა დამრგვალებით.

საქართველოს სტატისტიკის ეროვნული სამსახური

31.01.2024

სამეწარმეო სფეროს სტატისტიკის მაჩვენებლები

მაჩვენებელი	დეკემბერი
ახლადრეგისტრირებულ საწარმოთა რაოდენობა (ერთეული)	5 138
ახლადრეგისტრირებულ საწარმოთა რაოდენობის ცვლილება წინა წლის შესაბამის თვესთან შედარებით (%)	-20.2
ეკონომიკური ზრდის წინასწარი შეფასებისას გამოყენებული დღგ-ის გადამხდელ საწარმოთა ბრუნვა (მლნ. ლარი)	14 698.6
ეკონომიკური ზრდის წინასწარი შეფასებისას გამოყენებული დღგ-ის გადამხდელ საწარმოთა ბრუნვის ზრდა წინა წლის შესაბამის თვესთან შედარებით (%)	4.6

დღგ-ის გადამხდელ საწარმოთა ბრუნვის ზრდა წინა წლის შესაბამის თვესთან შედარებით, 2023 (%)

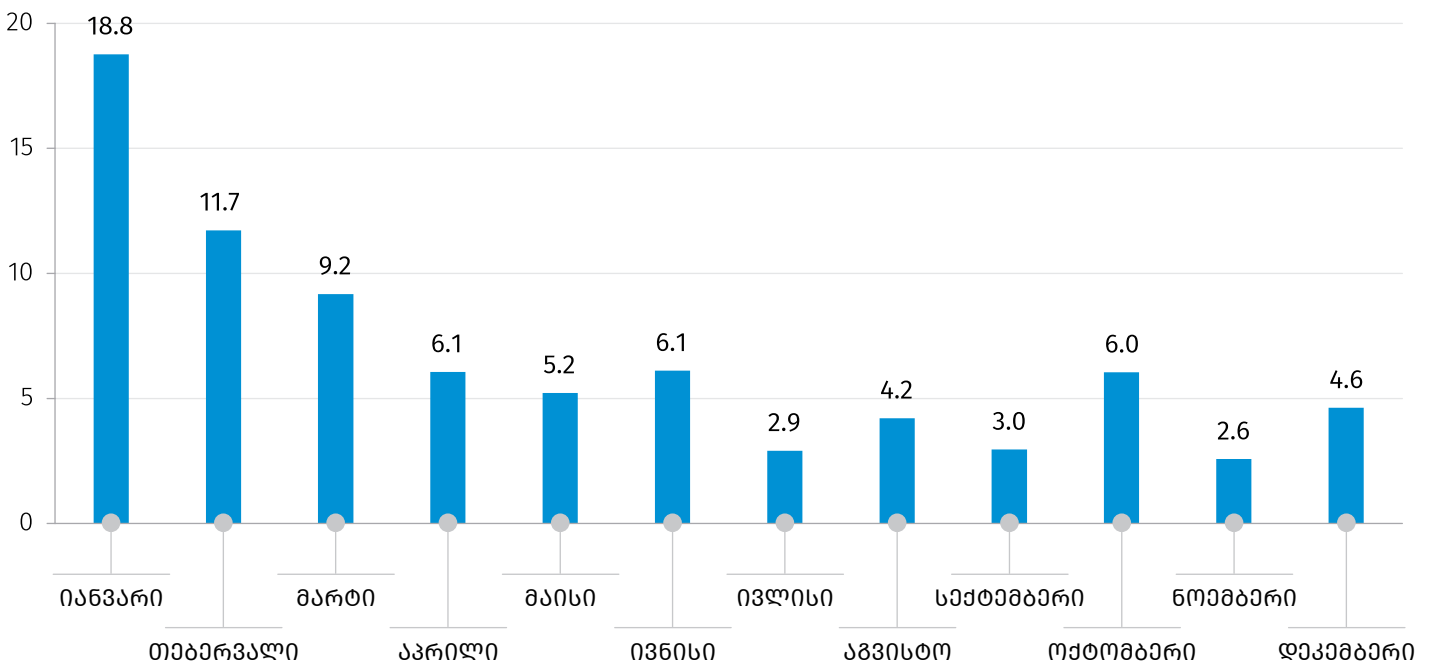

წყარო: საქართველოს ფინანსთა სამინისტრო.

საქართველოს სტატისტიკის ეროვნული სამსახური

31.01.2024

სახელმწიფო ბიუჯეტის მაჩვენებლები, 2023

(მლნ. ლარი)

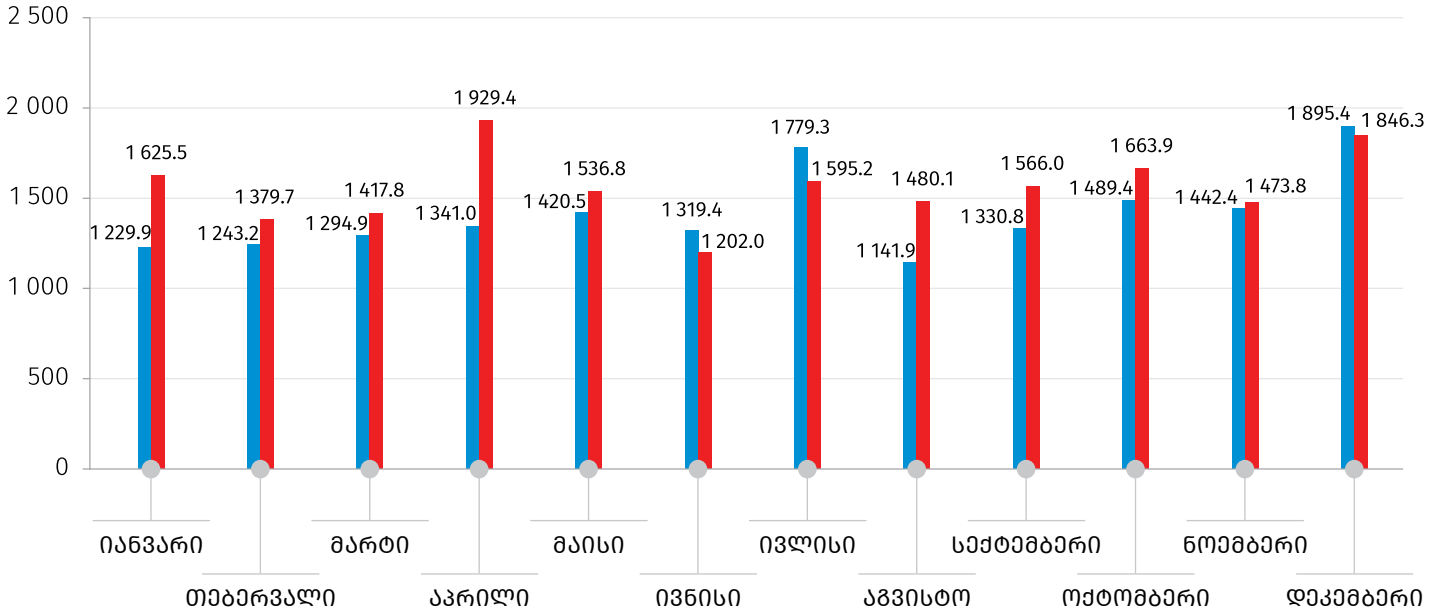

წყარო: საქართველოს ფინანსთა სამინისტრო.

■ ხარჯები

■ შემოსავლები

საბანკო სფეროს მთლიანი გამოშვება, 2023

(მლნ. ლარი)

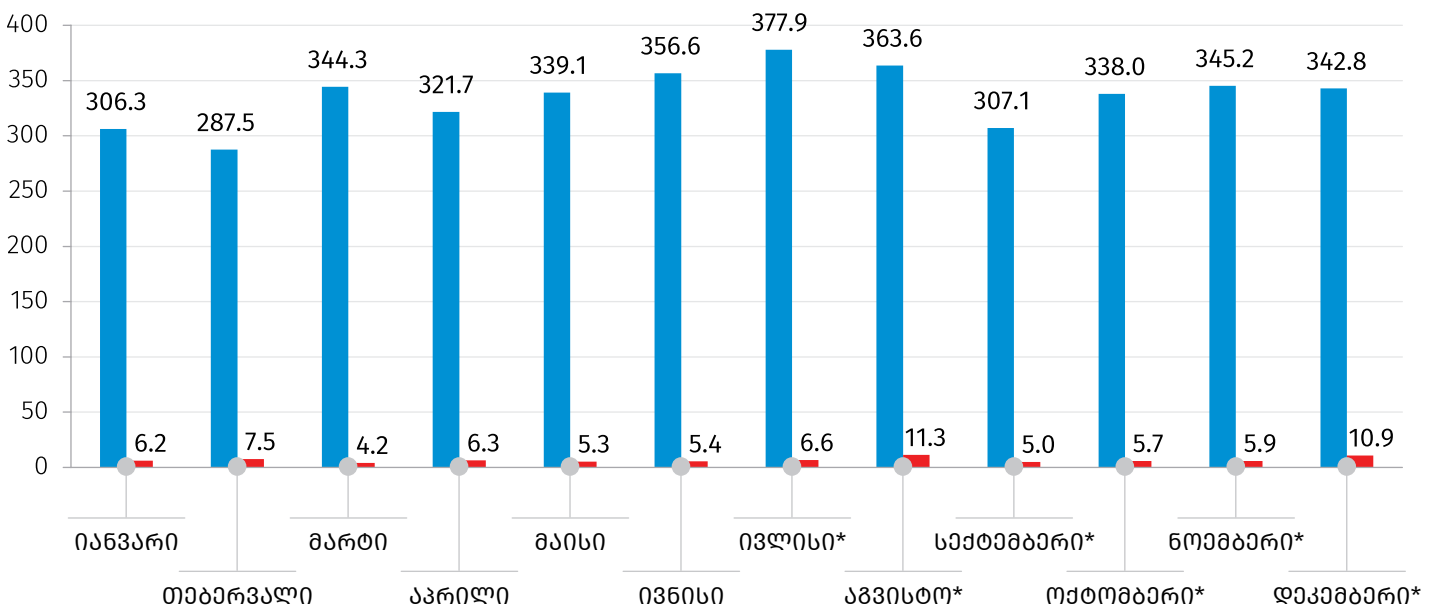

*წინასწარი მონაცემები

წყარო: საქართველოს ეროვნული ბანკი.

■ კომერციული ბანკები

■ ეროვნული ბანკი

31.01.2024

საინფორმაციო ფურცელი

საქსტატი ყოველთვის აწარმოებს ეკონომიკის ზრდის წინასწარ შეფასებებს, რომელიც იანგარიშება უწყებრივი სტატისტიკის (დღგ-ის გადამხდელი საწარმოების ბრუნვების, ფისკალური და მონეტარული მონაცემების) საფუძველზე. აღნიშნული შეფასებები წარმოადგენს საერთაშორისოდ მიღებულ პრაქტიკას, რომელსაც იყენებენ მოკლევადიანი წინასწარი ოპერატიული მონაცემების მისაღებად. იმ სფეროებში, სადაც ყოველთვიური მონაცემები (მაგალითად, სოფლის მეურნეობა, დაუკვირვებადი ეკონომიკის მოცულობა) არ მოიპოვება, შეფასება გაკეთებულია წინა პერიოდის მონაცემებზე დაყრდნობით.

გარდა ამისა, ყოველთვიურად შესაძლებელია მოხდეს წინა თვეების დღგ-ის გადამხდელი საწარმოების ბრუნვების კორექტირება, რაც, შესაბამისად, რეალური ზრდის ყოველთვიური წინასწარი შეფასების მონაცემის კორექტირებასაც იწვევს.

საკონტაქტო პირები:

მაკა კალანდარიშვილი

ტელ.: (+995 32) 236 72 10 (302)

E-mail: mkalandarishvili@geostat.ge

მარიამ ყაველაშვილი

ტელ.: (+995 32) 236 72 10 (020).

E-mail: mkavelashvili@geostat.ge